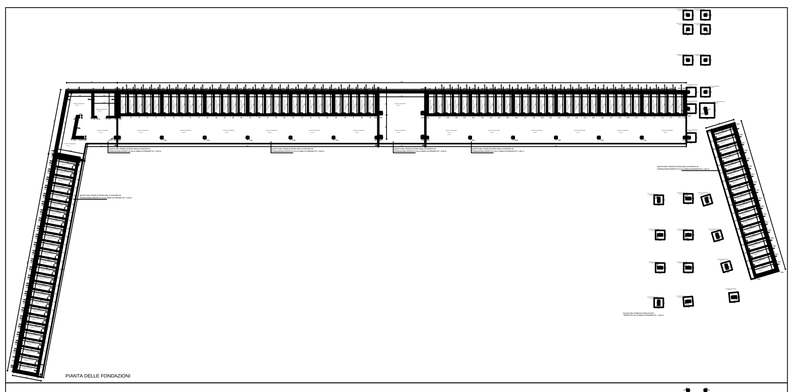

PIANTA DELLE FONDAZIONI

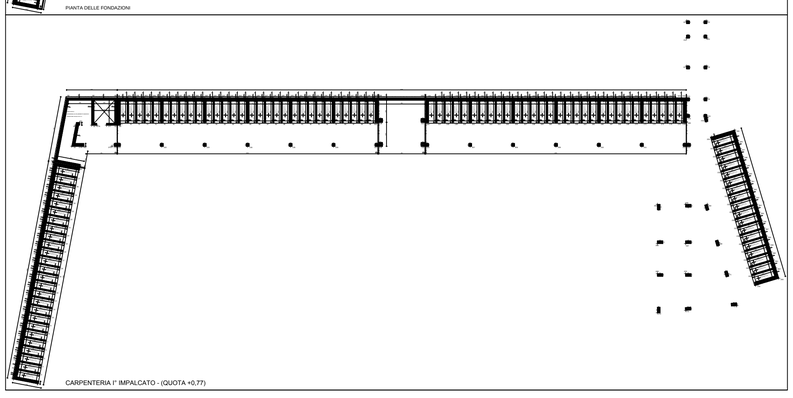

CARPENTERIA I° IMPALCATO - (QUOTA +0,77)

COMUNE DI MOLFETTA

PROGETTO PER LA REALIZZAZIONE DI N.1144 CASSETTONI LUNGO IL MURO DI CINTA AD OVEST DELLA ZONA DI AMPLIAMENTO DEL CIMITERO COMUNALE

COMMITTENTE:
COMUNE DI MOLFETTA - SETTORE LL.PP.
RESPONSABILE DEL PROCEDIMENTO:
geom. Gaetano Bavaro

CALCOLO DELLE STRUTTURE IN C.A.:
Ing Michele DE CHECA

PROGETTO IMPIANTO ELETTRICO:
Ing. GAETANO DE BARI

PROGETTO ARCHITETTONICO:
Ing. Luigi E. RODELLI
Via Magenta Vittorio n°17
70056 Molfetta (Ba)

COORDINAMENTO SICUREZZA IN FASE DI PROG. ED ESEC.:
Ing. Renato LOSITO

DIREZIONE LAVORI:
Ing. Sandro PORELLI

TITOLO:
PIANTA FONDAZIONE
CARPENTERIA I° IMPALCATO

DATA:
LUGLIO 2014

OGGETTO:
PROGETTO ESECUTIVO DELLE STRUTTURE
PRIMO LOTTO FUNZIONALE

TAVOLA N.:
S1.1.a

SCALA:
1:100

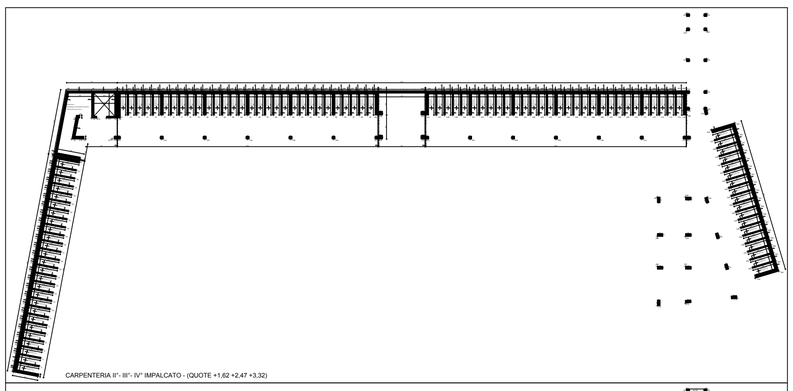

CARPENTERIA II°- III°- IV° IMPALCATO - (QUOTE +1,62 +2,47 +3,32)

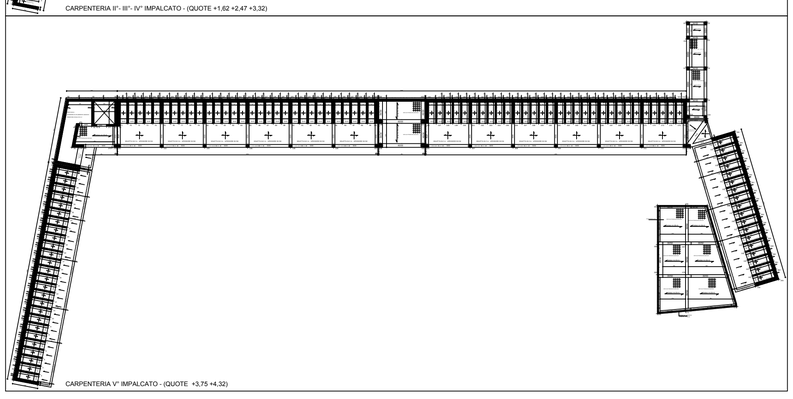

CARPENTERIA V° IMPALCATO - (QUOTE +3,75 +4,32)

COMUNE DI MOLFETTA

PROGETTO PER LA REALIZZAZIONE DI N.1144 CASSETTONI LUNGO IL MURO DI CINTA AD OVEST DELLA ZONA DI AMPLIAMENTO DEL CIMITERO COMUNALE

COMMITTENTE:
COMUNE DI MOLFETTA - SETTORE LL.PP.
RESPONSABILE DEL PROCEDIMENTO:
geom. Gaetano Bavaro

CALCOLO DELLE STRUTTURE IN C.A.:
Ing Michele DE CHECA

PROGETTO IMPIANTO ELETTRICO:
Ing. GAETANO DE BARI

PROGETTO ARCHITETTONICO:
Ing. Luigi E. RODELLI
Via Magenta Vittorio n°17
70056 Molfetta (Ba)

COORDINAMENTO SICUREZZA IN FASE DI PROG. ED ESEC.:
Ing. Renato LOSITO

DIREZIONE LAVORI:
Ing. Sandro PORELLI

TITOLO:
CARPENTERIA II° III° IV° V° IMPALCATO

DATA:
LUGLIO 2014

OGGETTO:
PROGETTO ESECUTIVO DELLE STRUTTURE
PRIMO LOTTO FUNZIONALE

TAVOLA N.:
S1.2.a

SCALA:
1:100

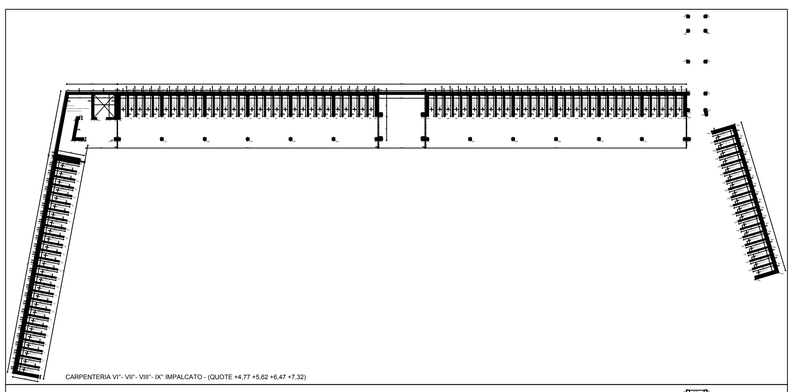

CARPENTERIA VI°- VII°- VIII°- IX° IMPALCATO - (QUOTE +4,77 +5,62 +6,47 +7,32)

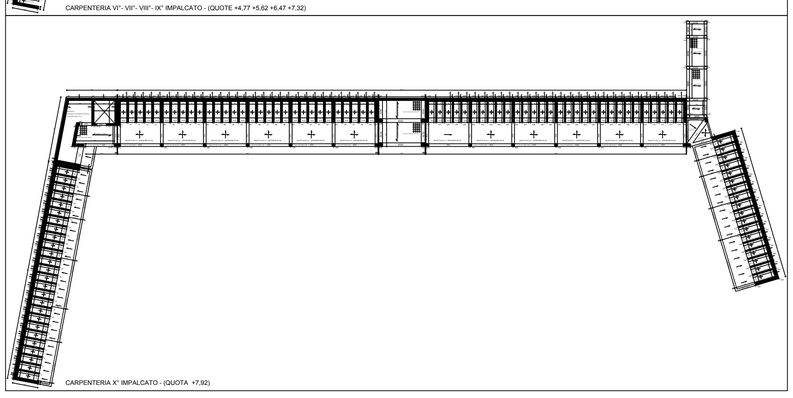

CARPENTERIA X° IMPALCATO - (QUOTA +7,92)

COMUNE DI MOLFETTA

PROGETTO PER LA REALIZZAZIONE DI N.1144 CASSETTONI LUNGO IL MURO DI CINTA AD OVEST DELLA ZONA DI AMPLIAMENTO DEL CIMITERO COMUNALE

COMMITTENTE:
COMUNE DI MOLFETTA - SETTORE LL.PP.
RESPONSABILE DEL PROCEDIMENTO:
geom. Gaetano Bavaro

CALCOLO DELLE STRUTTURE IN C.A.:
Ing Michele DE CHECA

PROGETTO IMPIANTO ELETTRICO:
Ing. GAETANO DE BARI

PROGETTO ARCHITETTONICO:
Ing. Luigi E. RODELLI
Via Magenta Vittorio n°17
70056 Molfetta (Ba)

COORDINAMENTO SICUREZZA IN FASE DI PROG. ED ESEC.:
Ing. Renato LOSITO

DIREZIONE LAVORI:
Ing. Sandro PORELLI

TITOLO:
CARPENTERIA VI° VII° VIII° IX° IMPALCATO

DATA:
LUGLIO 2014

OGGETTO:
PROGETTO ESECUTIVO DELLE STRUTTURE
PRIMO LOTTO FUNZIONALE

TAVOLA N.:
S1.3.a

SCALA:
1:100

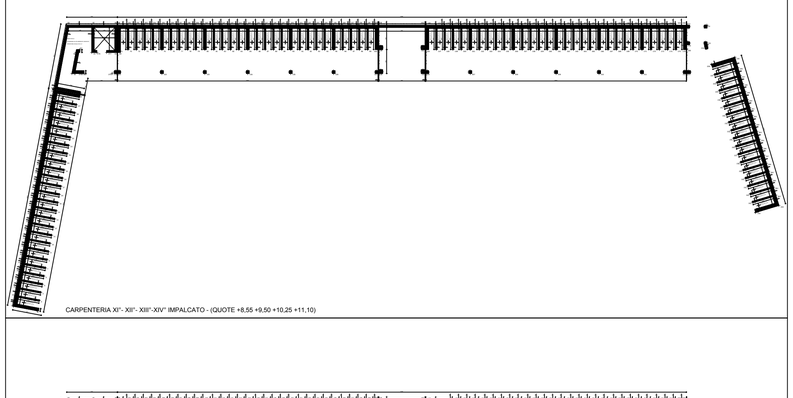

CARPENTERIA XI°- XII°- XIII°-XIV° IMPALCATO - (QUOTE +8,55 +9,50 +10,25 +11,10)

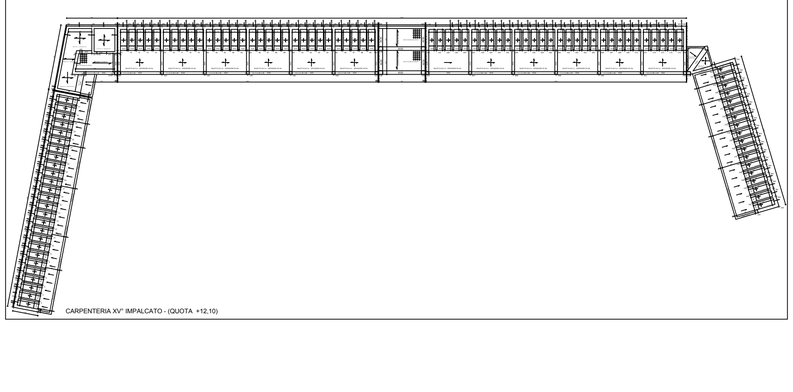

CARPENTERIA XV° IMPALCATO - (QUOTA +12,10)

COMUNE DI MOLFETTA

PROGETTO PER LA REALIZZAZIONE DI N.1144 CASSETTONI LUNGO IL MURO DI CINTA AD OVEST DELLA ZONA DI AMPLIAMENTO DEL CIMITERO COMUNALE

COMMITTENTE:
COMUNE DI MOLFETTA - SETTORE LL.PP.
RESPONSABILE DEL PROCEDIMENTO:
geom. Gaetano Bavaro

CALCOLO DELLE STRUTTURE IN C.A.:
Ing Michele DE CHECA

PROGETTO IMPIANTO ELETTRICO:
Ing. GAETANO DE BARI

PROGETTO ARCHITETTONICO:
Ing. Luigi E. RODELLI
Via Magenta Vittorio n°17
70056 Molfetta (Ba)

COORDINAMENTO SICUREZZA IN FASE DI PROG. ED ESEC.:
Ing. Renato LOSITO

DIREZIONE LAVORI:
Ing. Sandro PORELLI

TITOLO:
CARPENTERIA XI° XII° XIII° XIV° XV° IMPALCATO

DATA:
LUGLIO 2014

OGGETTO:
PROGETTO ESECUTIVO DELLE STRUTTURE
PRIMO LOTTO FUNZIONALE

TAVOLA N.:
S1.4.a

SCALA:
1:100