



COMUNE DI MOLFETTA

PROGETTO PER LA REALIZZAZIONE DI N. 1144 CASSETTONI LUNGO IL MURO DI CINTA AD OVEST DELLA ZONA DI AMPLIAMENTO DEL CIMITERO COMUNALE

COMITENTE:
COMUNE DI MOLFETTA - SETTORE LL.PP.
RESPONSABILE DEL PROCEDIMENTO:
Geom. Damiano Binelli

PROGETTO ARCHITETTONICO ED IMPIANTI:
Ing. Michele Losito

PROGETTO IMPIANTO ELETTRICO E SIMILARI:
Ing. Onofrio DE BARI

TTITOLO:
BLOCCO C - PARTICOLARI COSTRUTTIVI
PAVIMENTAZIONI E RIVESTIMENTI

OGGETTO:
PROGETTO ESECUTIVO - 1° LOTTO FUNZIONALE

ELABORATO:
A10.a

SCALA:
1:50

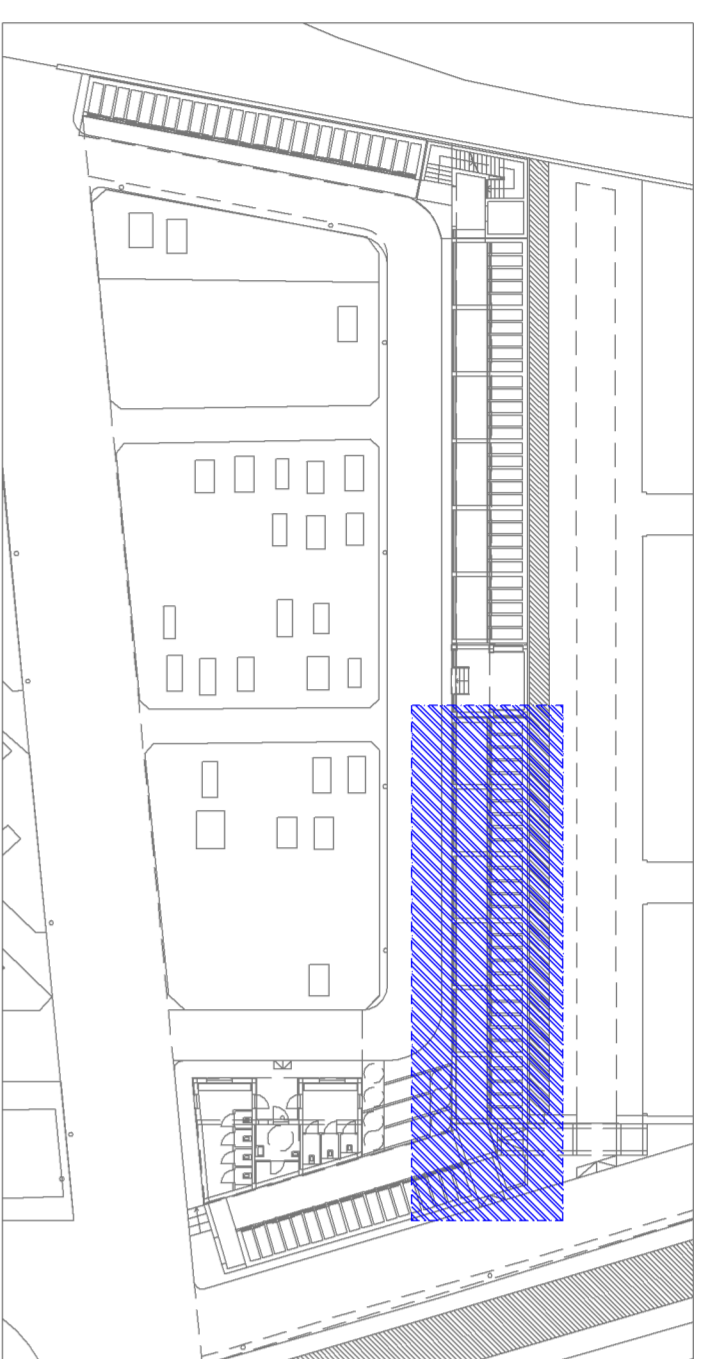

PLANIMETRIA GENERALE DI RIFERIMENTO

1. - RIVESTIMENTO IN LASTRE DI PIETRA NATURALE DI COLORE CHIARO (dim. 30x60 o 60x60 cm, sp. min. 3 cm)

2. - PAVIMENTO MARCIAPIEDE IN PIETRINI DI CEMENTO.

3. - PAVIMENTAZIONE IN LASTRE DI PIETRA DI TRANI DI TIPO SERREGGANTE (dim. 30x60 o 60x60 cm).

4. - RIVESTIMENTO E PAVIMENTAZIONE IN LASTRE DI PIETRA NATURALE DI COLORE CHIARO (dim. 30x30 o 60x30 cm).

5. - FASCE ORIZZ. e VERT. IN LASTRE DI TRAVERTINO O PIETRA LOCALE

6. - TOZZETTI DI PIETRA LOCALE

7. - CORDOLO DI CHIUSURA ZOCCOLATURA IN LASTE DI PIETRA DI TRANI (dim. Sp Var x 25 x 100/150) + ZOCCOLATURA IN LASTRE DI PIETRA DI TRANI (dim. 30x60 o 60x60)

8. - LAPIDI IN LASTRE DI PIETRA LOCALE BIANCA

9. - ZONE INTONACATE + FINITURA CON PITTURA AL QUARZO COLORE A SCELTA DELLA DLL.

10. - C.A. FINITURA FACCIA VISTA

11a. - TERMINALI SOGLIE E STIPITI IN PIETRA DI TRANI O COPERTINE MURETTI (p. terra + lastroco solare) (dim. 18/30 x 100/150 cm, sp. min. 3cm).

11b. - CORDOLO MARCIAPIEDE (dim. 25/30 x 100/150 cm, sp.var).

12. - RINGHIERA ACCIAIO + VETRO

13. - FINITURA RAMPE DISABILI COME VOCE DI CAPITOLATO

14. - GIUNTO SISMICO + COPRIGIUNTO IN ALLUMINIO COME VOCE DA CAPITOLATO

15. - PAVIMENTAZIONE IN LASTRE DI GRES PORCELLANATO (dim. 50 x 50/60 cm, sp. min. 1 cm)

16. - RIVESTIMENTO IN PIASTRELLE DI GRES PORCELLANATO (dim. 10 x 10 o 20 x 20 o 30 x 60 cm)

17. - PAVIMENTO MARCIAPIEDE IN PIETRINI DI CEMENTO

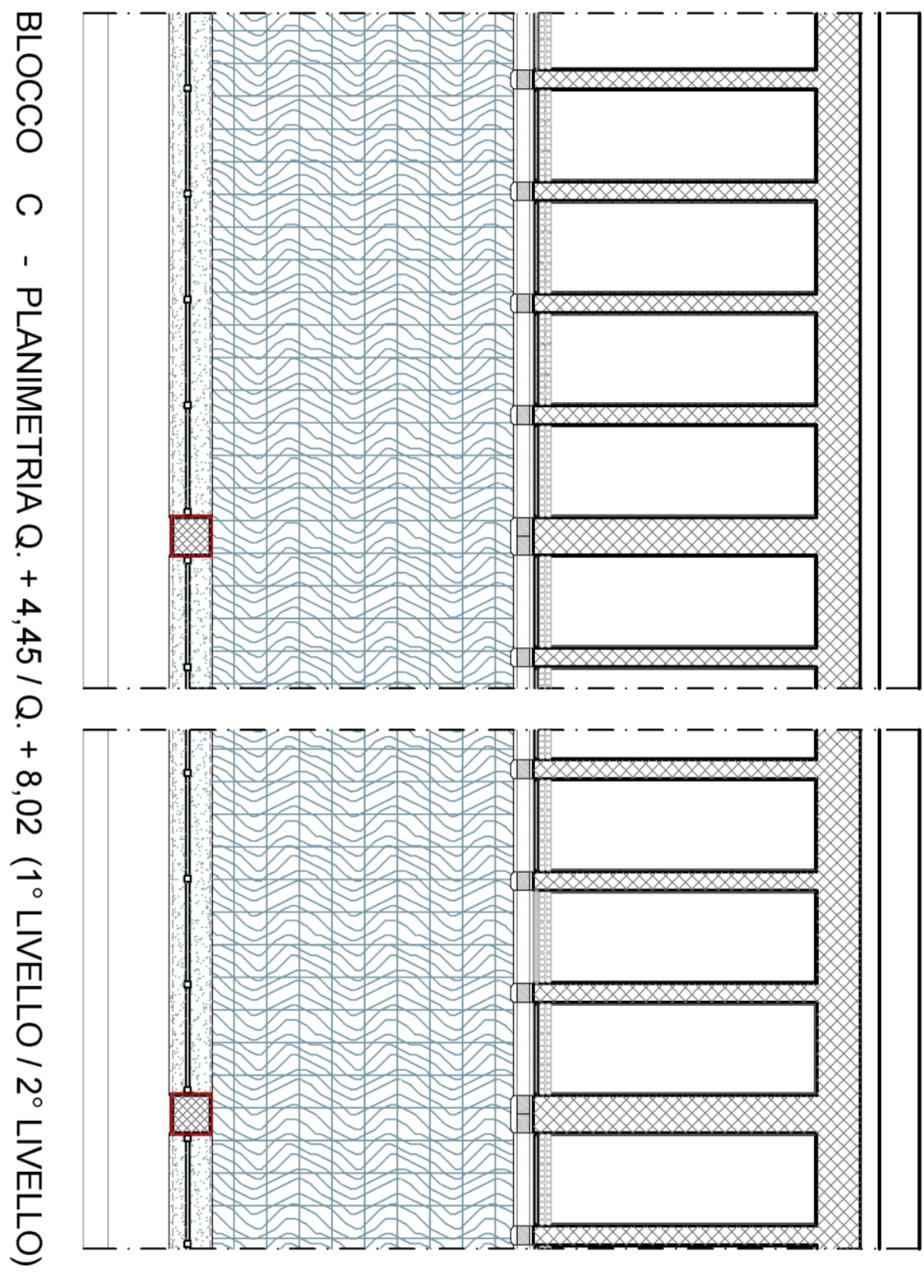
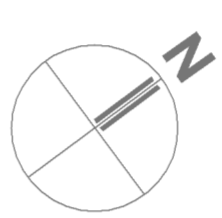

BLOCCO C - PLANIMETRIA Q. + 4.45 / Q. + 8.02 (1° LIVELLO / 2° LIVELLO)

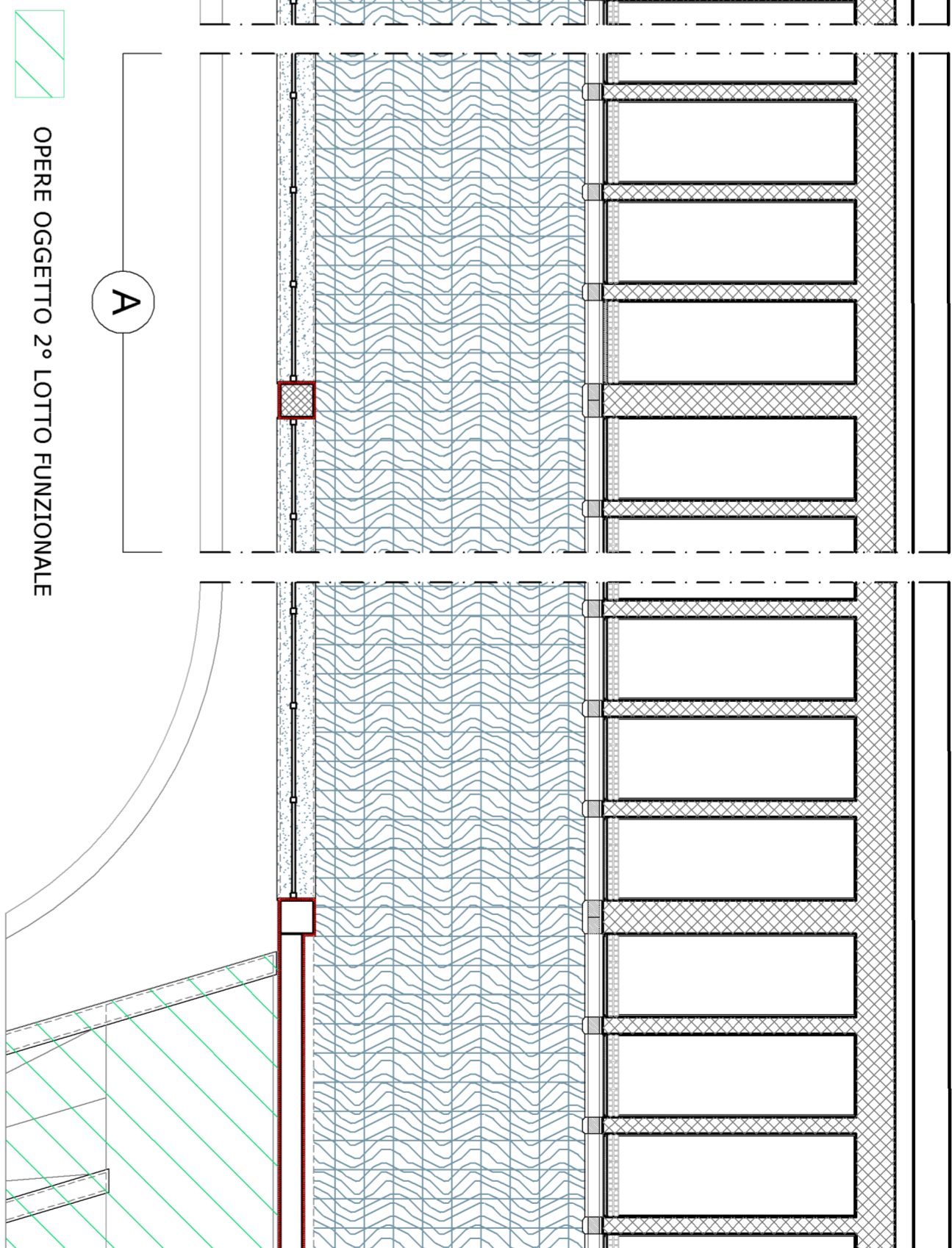

OPERE OGGETTO 2° LOTTO FUNZIONALE

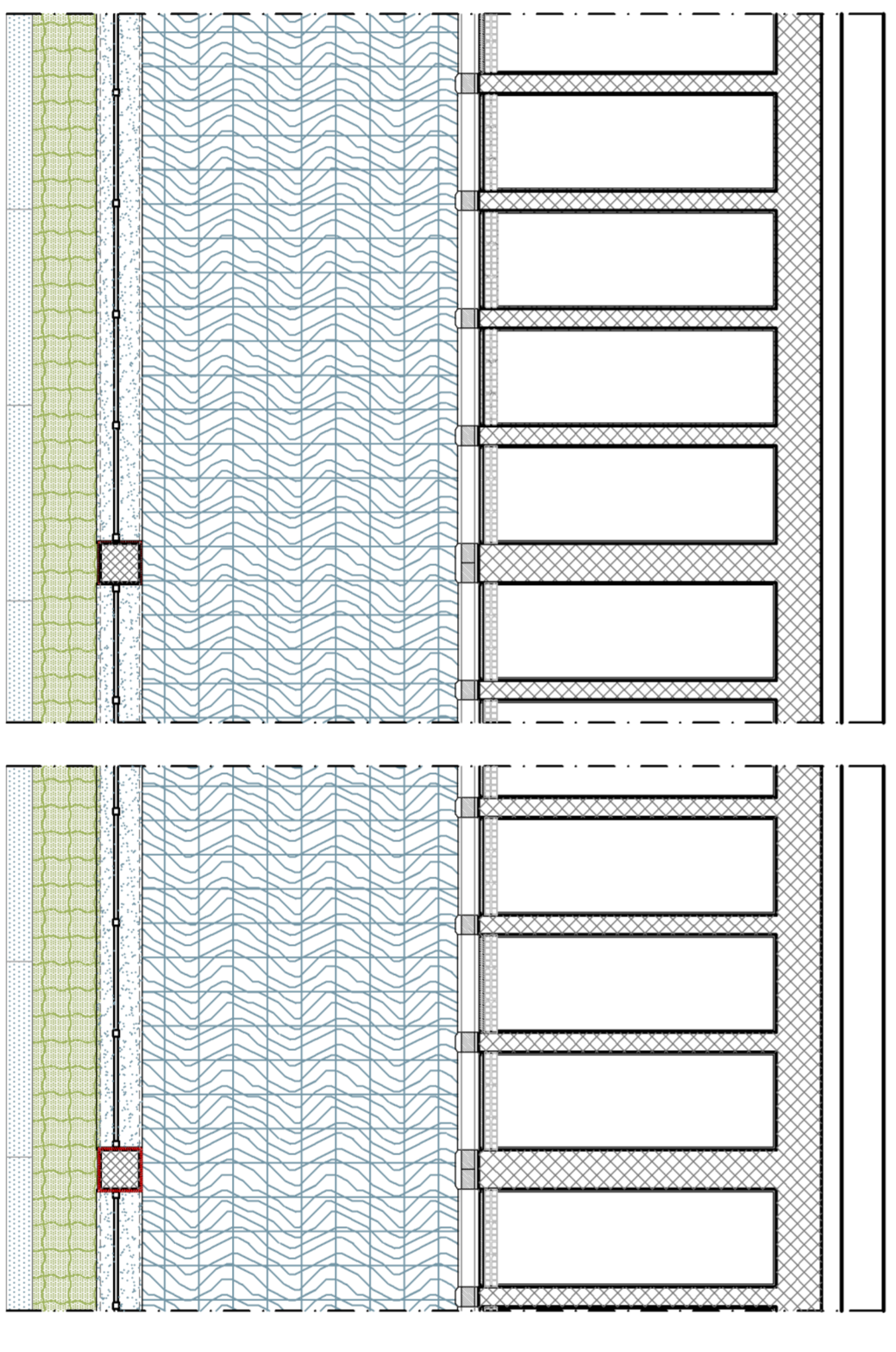

BLOCCO C - PLANIMETRIA Q. 0.00 (P. TERRA)

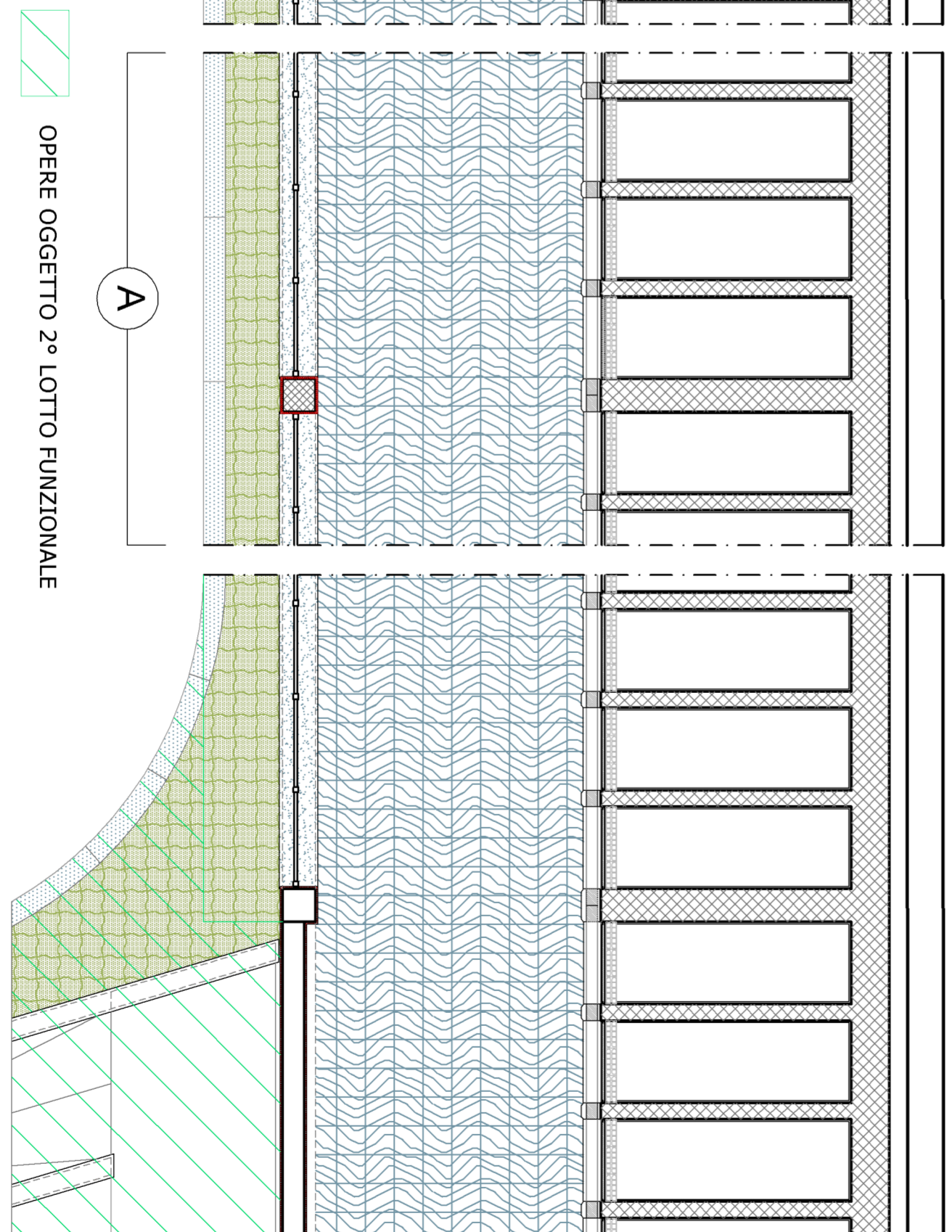

OPERE OGGETTO 2° LOTTO FUNZIONALE

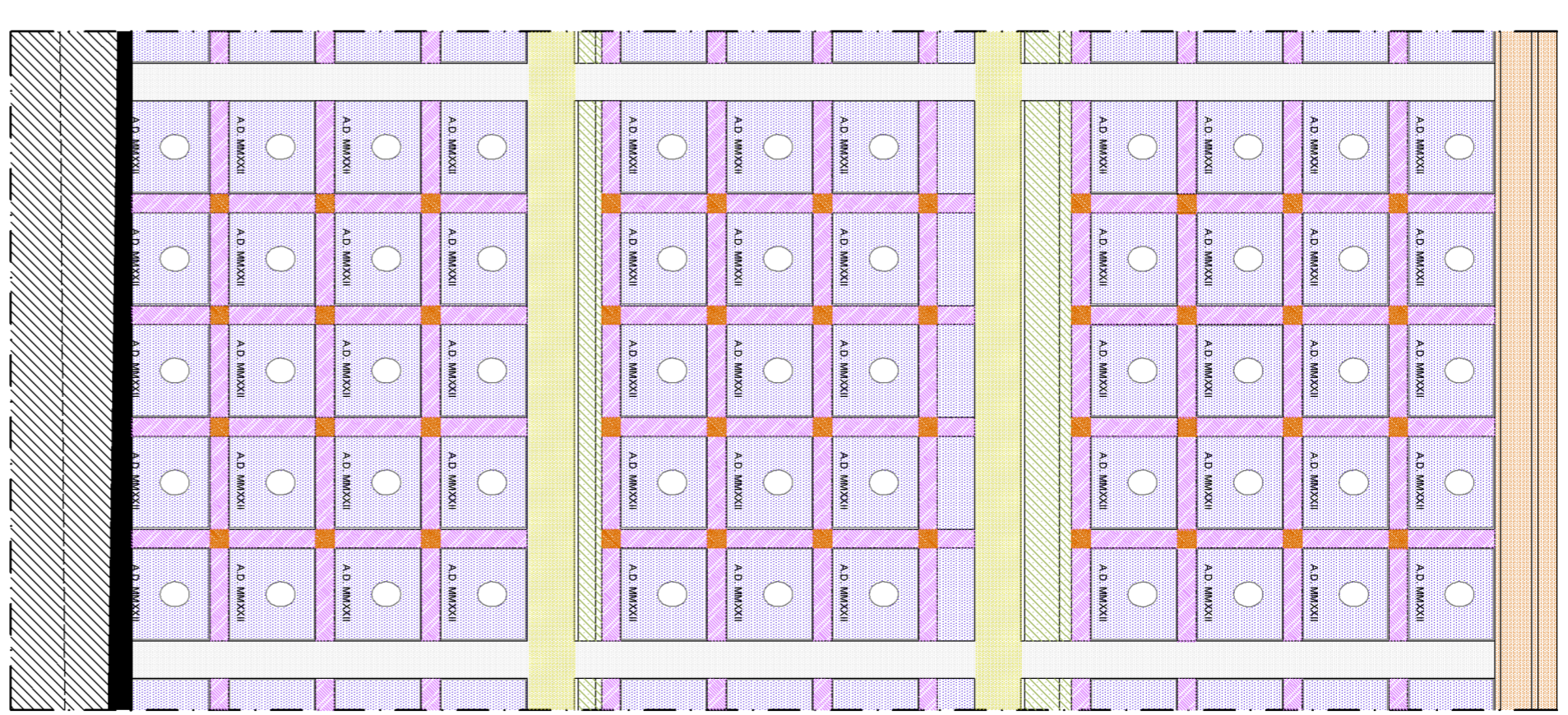

PROSPETTO A