

**PIANO DI COMPARTO**

VARIANTE AL P.U.E. ADEGUATA ALLE RISULTANZE DELLA  
CONFERENZA DI SERVIZIO DEL 9.12.2011 E DEL 07.05.2012  
CON VARIANTE NON SOSTANZIALE AL P.R.G.C. AI SENSI  
DELL'ART. 12 COMMA 3° DELLA L.R. N° 20/2001 E S.M.I.

COMITENTE  
CONSORZIO DEL COMPARTO URBANISTICO N° 18

**GRUPPO DI PROGETTAZIONE**

Ing. Mario E. de Gemmo  
Ing. Onofrio G. Colasanto  
Ing. Corrado de Gemmo  
Ing. Giacinto Germinario  
Ing. Leonardo Salinno  
Ing. Leonardo de Gemmo  
Ing. Rocco Albomara  
Ing. Leonardo A. Pisani  
Ing. Porzia Irene Binetti  
Ing. Michela F. Costanza  
Ing. Lucia de Gemmo  
elaborato

**TIPICI EDILIZI - MAGLIA A - (A1 - A2 - A3)  
TABELLA EDILIZIA**

tavola / elaborato N° scala data  
**Tav. 9.A.1** 1:200 **SETTEMBRE 2012**

**I progettisti**

Il committente



TABELLA EDILIZIA PRIVATA - MAGLIA "A"

Foglio n°	Piano Tipo (Sb) mq	Piano Secondo (Sb) mq	Piano Terzo (Sb) mq	Piano Quarto (Sb) mq	Piano Quinto (Sb) mq	H (m)	Volumi		Superfici a parcheggio		
							totali (mq)	residenziali (mq)	totale (mq)	in %	
A1	204,36	208,50	201,16	201,16	201,16	3,25	2.839,01	2.839,00	597,80	104,17	
A2	242,02	245,15	248,15	248,63	248,63	3,25	2.390,05	2.390,05	476,01	304,83	
A3	157,75	165,01	165,01	165,01	165,01	3,25	1.715,25	1.715,25	343,05	208,83	
A4.1	281,75	288,75	288,75	288,75	288,75	3,25	3.027,75	2.203,34	524,80	402,84	
A4.2	281,75	288,75	288,75	288,75	288,75	3,25	1.909,69	3.878,35	524,80	402,84	
A5	342,05	344,02	343,33	343,33	343,33	3,25	3.230,41	2.897,21	614,84	578,40	
A6	487,41	478,07	478,07	478,07	478,07	3,25	3.304,86	3.182,89	590,74	758,01	
A7	468,87	318,00	318,00	318,00	318,00	3,25	2.174,08	1.904,01	412,41	128,14	
A8	44,72	240,27	251,71	188,43	63,30	240,27	3,25	5.254,11	1.904,87	577,12	525,63
A9	327,65	323,33	323,33	323,33	323,33	3,25	1.904,87	1.904,87	593,86	590,04	
A10	330,04	332,15	332,15	332,15	332,15	3,25	1.904,87	1.904,87	593,86	590,04	
A10a	125,41	130,46	130,46	130,46	130,46	3,25	2.527,52	2.527,52	209,17	189,01	
A11	125,41	130,46	130,46	130,46	130,46	3,25	2.527,52	2.527,52	209,17	189,01	
<b>TOTALE</b>							<b>36.806,40</b>	<b>31.706,04</b>	<b>6.472,84</b>	<b>5.838,61</b>	

NOTA 1: SI È PROVVEDUTO A RIDURRE IL VOLUME NON RESIDENZIALE COMPENDE ALLE PALAZZINE DEL GRUPPO ALMANTARI DI MQ 81,36 CORRISPONDENTE ALLA SUPERFICIE DI 258,69mq IN QUANTO UTILIZZO NEL PROGETTO DEL NUOVO ALBERGO IN CORSO DI EDIFICAZIONE NEL COMPARTO 18 SU SUOLI EX CEMENTIFICIO DE DANARNO

NOTA 2: IL VOLUME DELLA PALAZZINA A5 CONTIENE IL RESIDUO DI 128,14mq DERIVANTE DALL'OSSERVAZIONE MONITORIA (D.C.C. N° 66/2008) NON UTILIZZO

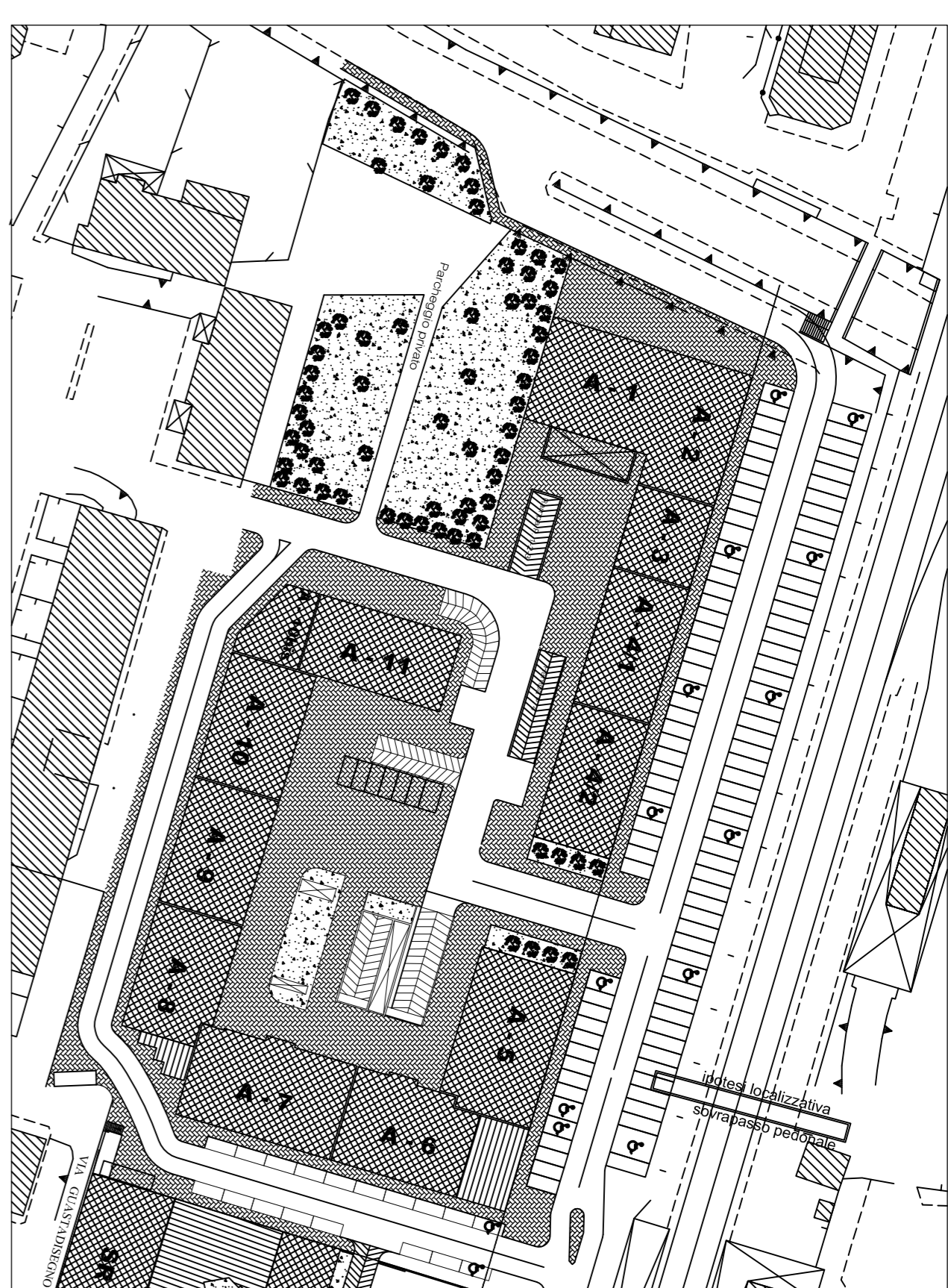
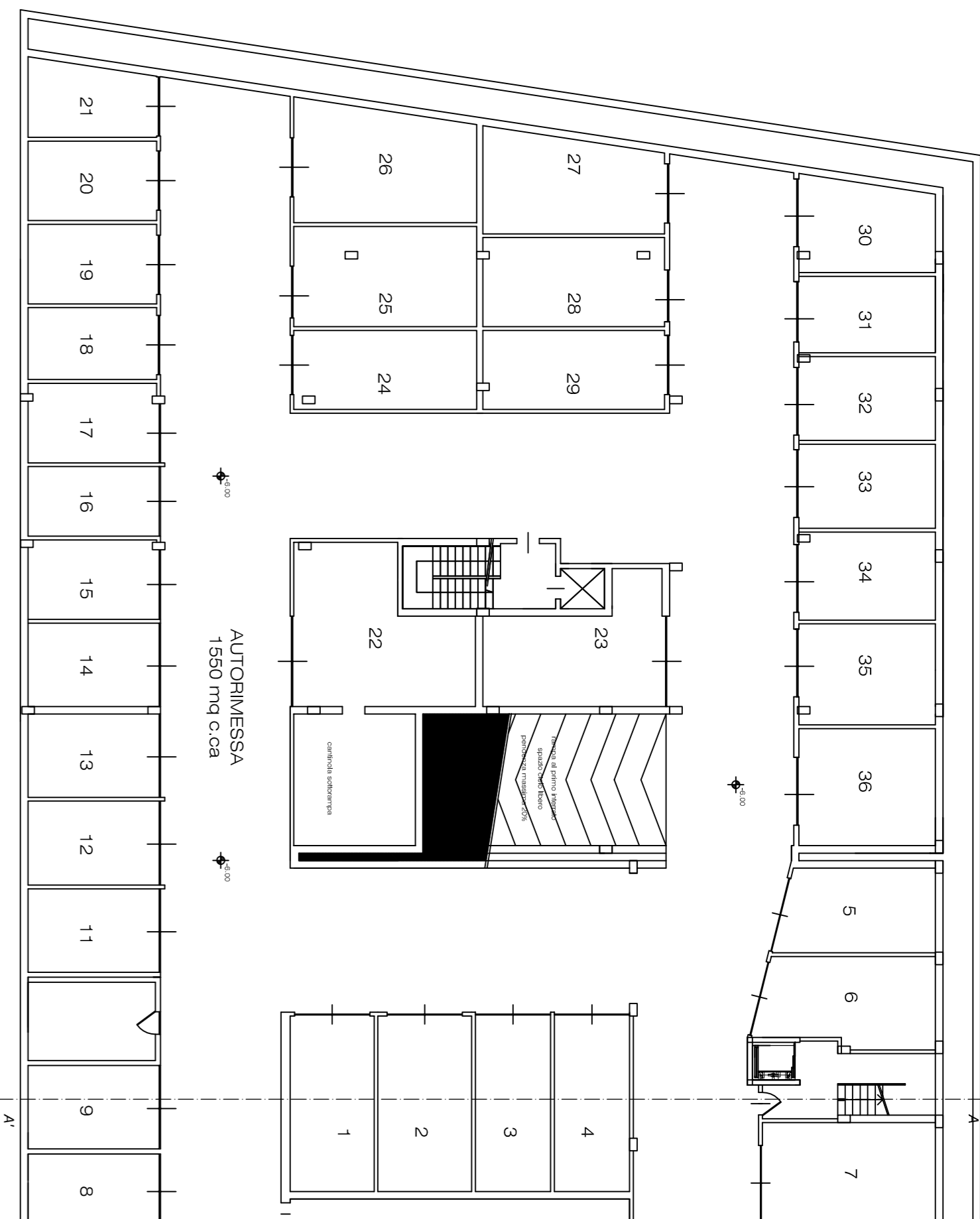

PIANTA PIANO SECONDO INTERVENTO

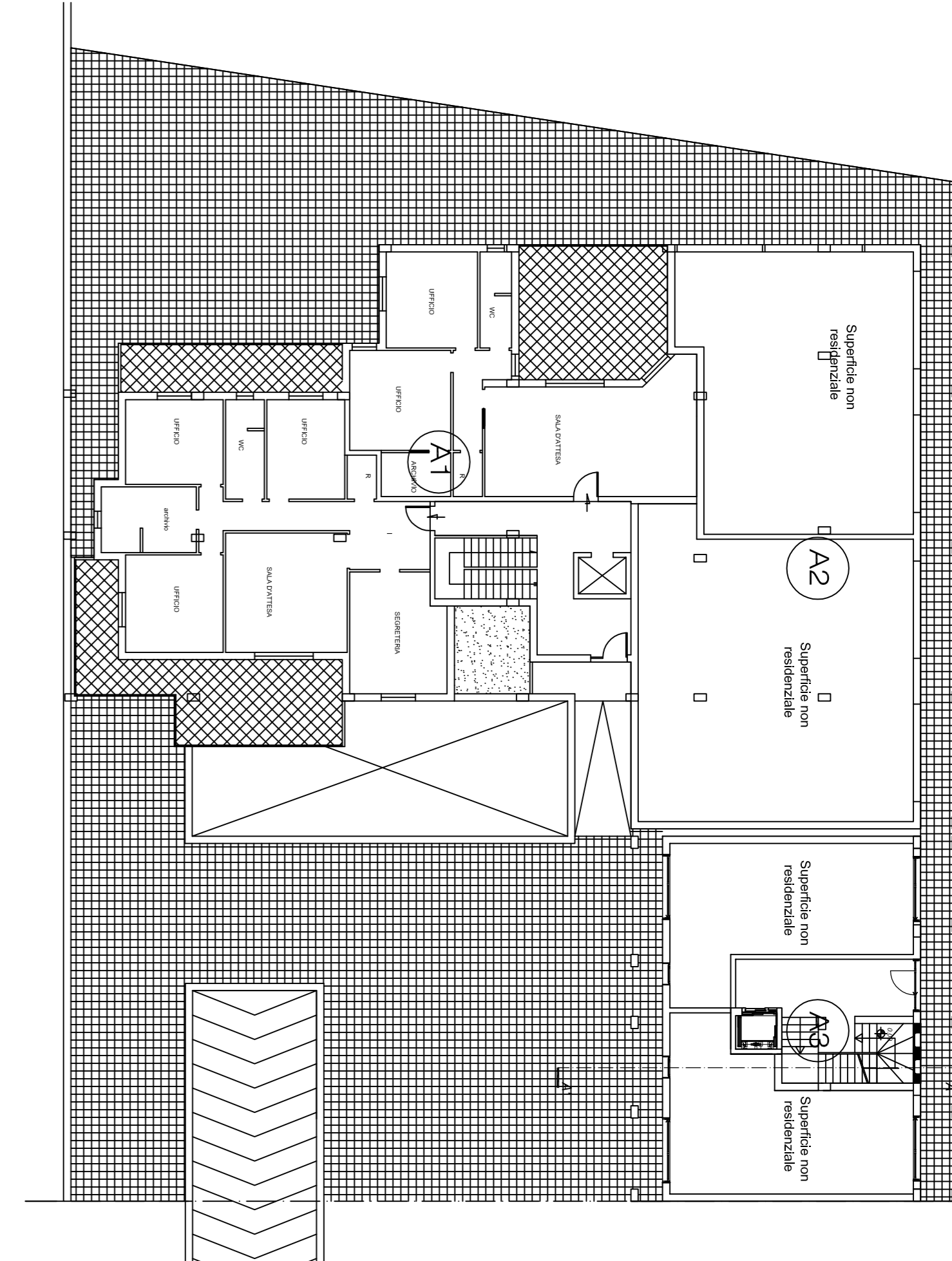

PIANTA PIANO TERRA NON RESIDENZIALE

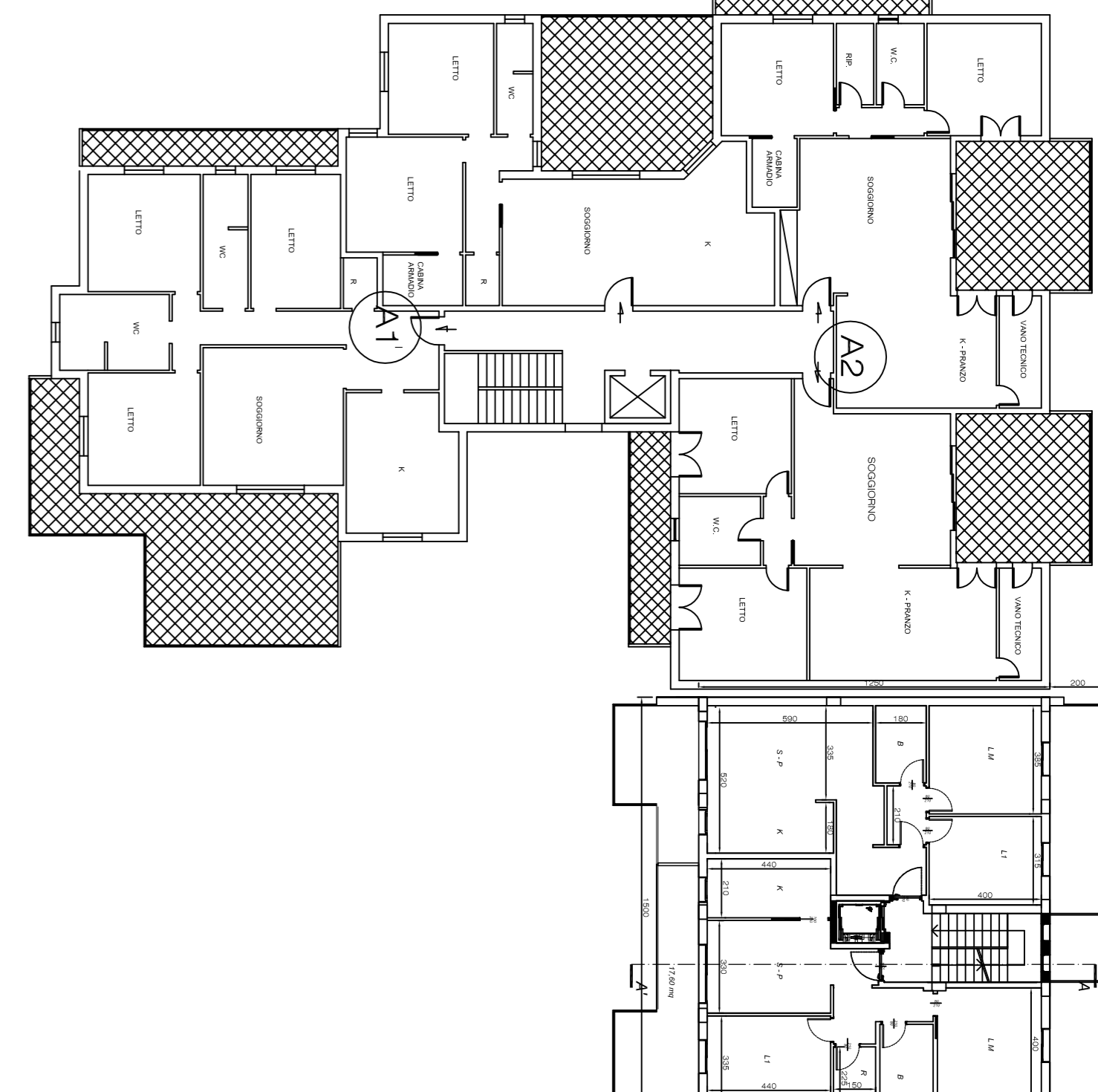

PIANTA PIANO 4° RESIDENZIALE

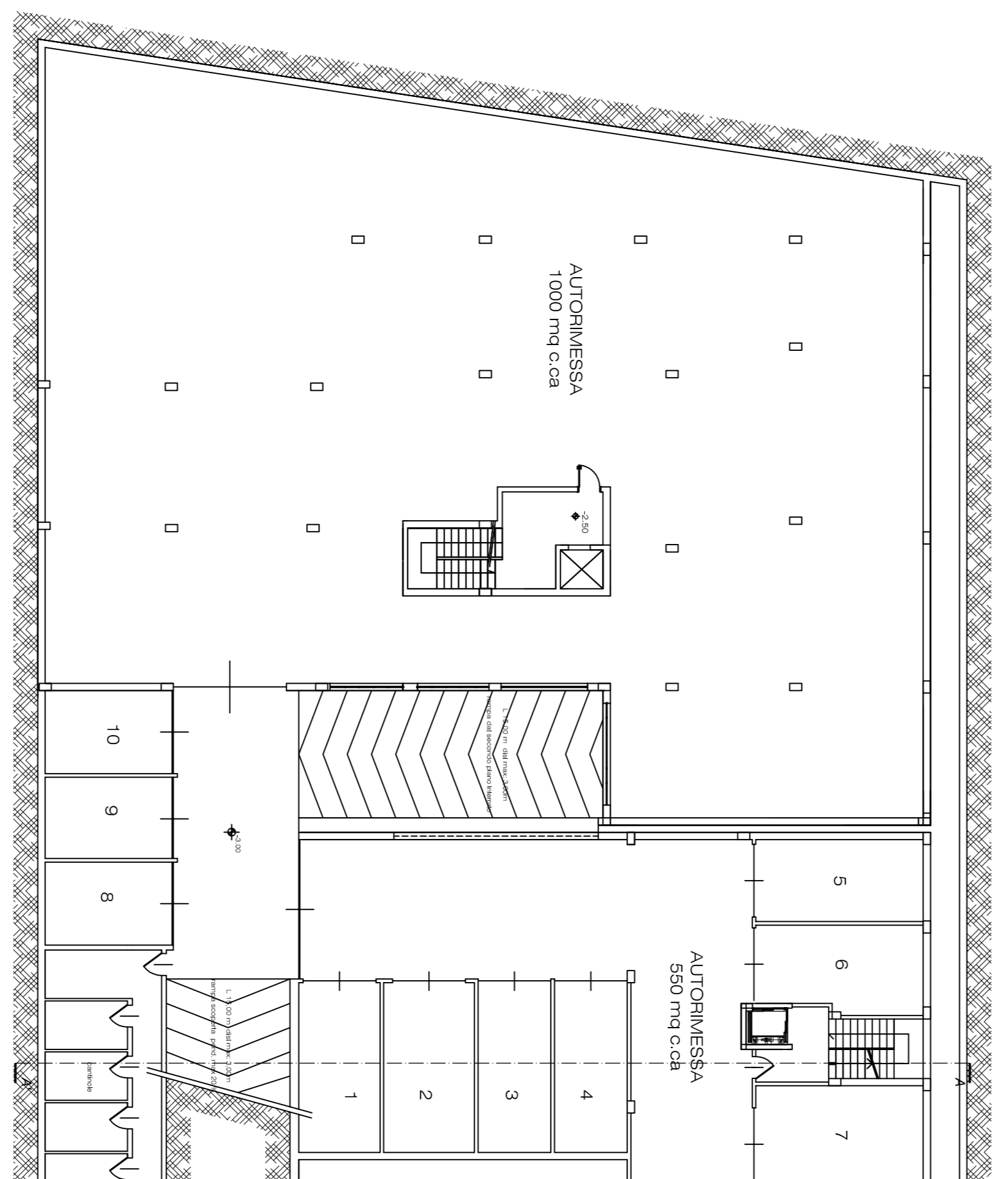

PIANTA PIANO PRIMO INTERVENTO

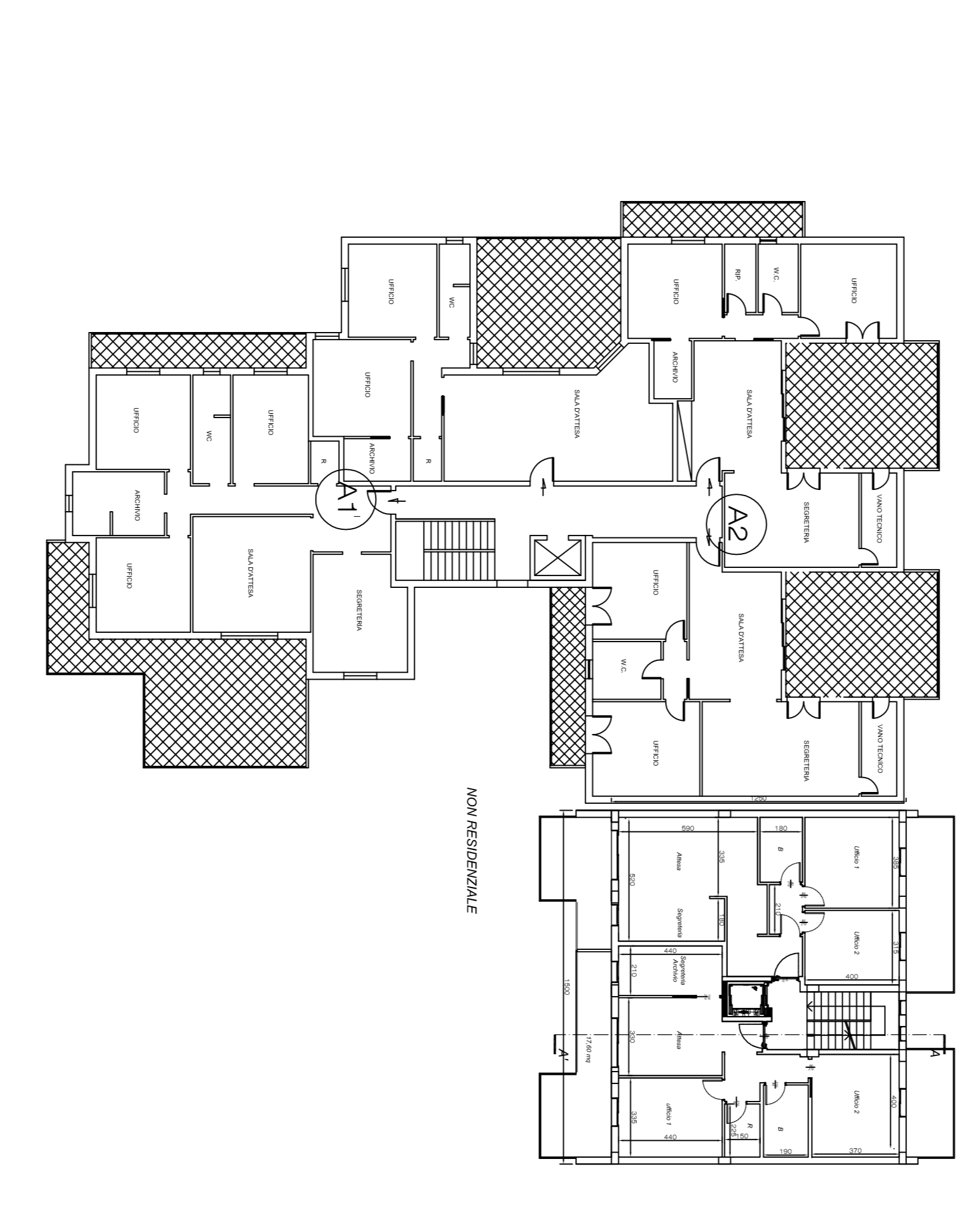

PIANTA PIANO 1° E 2° NON RESIDENZIALE



PIANTA PIANO 3° RESIDENZIALE

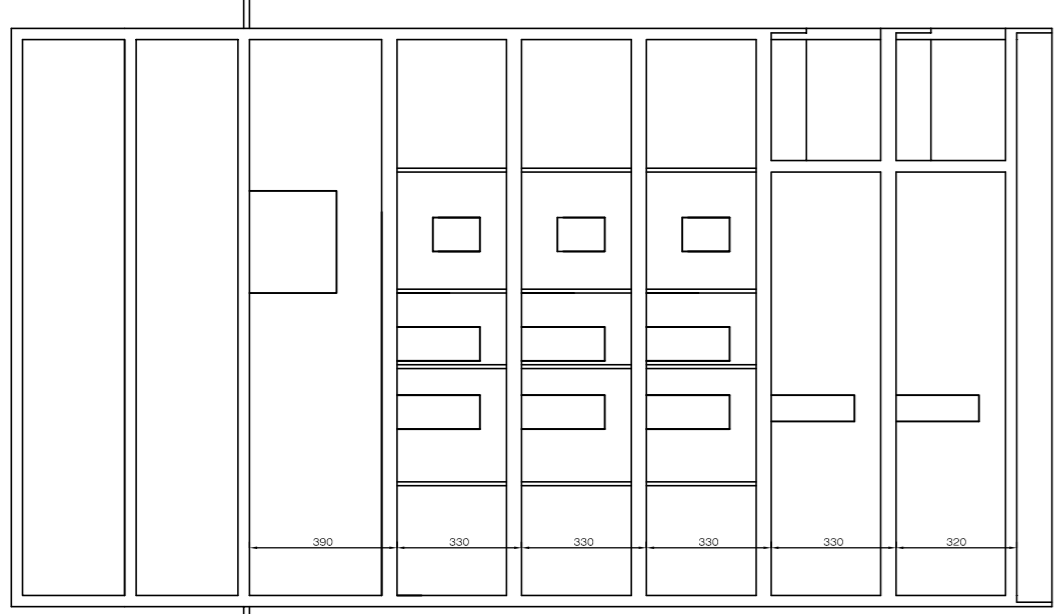

SEZIONE A1/A2  
Sistema Alcantara

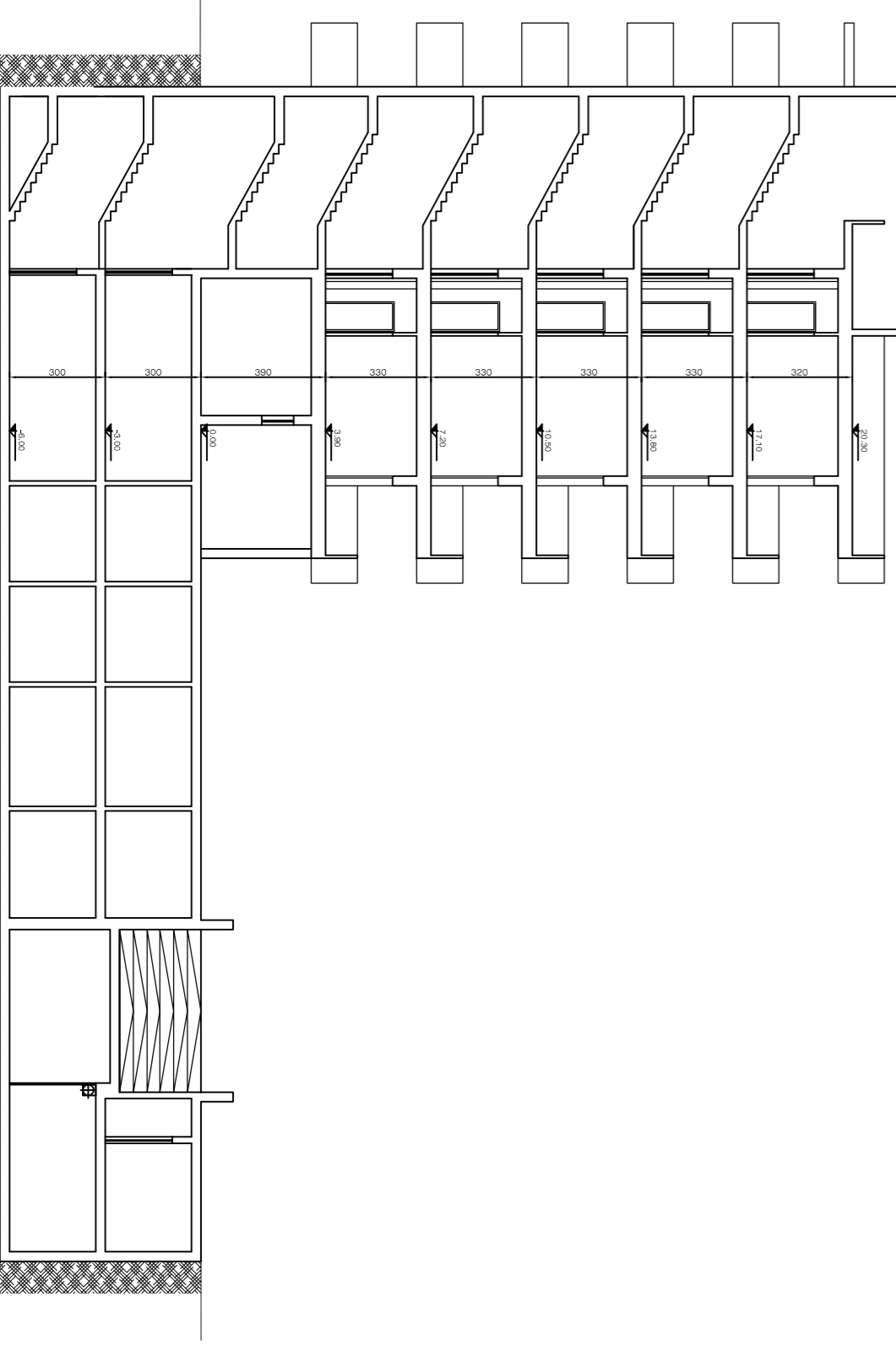

SEZIONE A3/A4

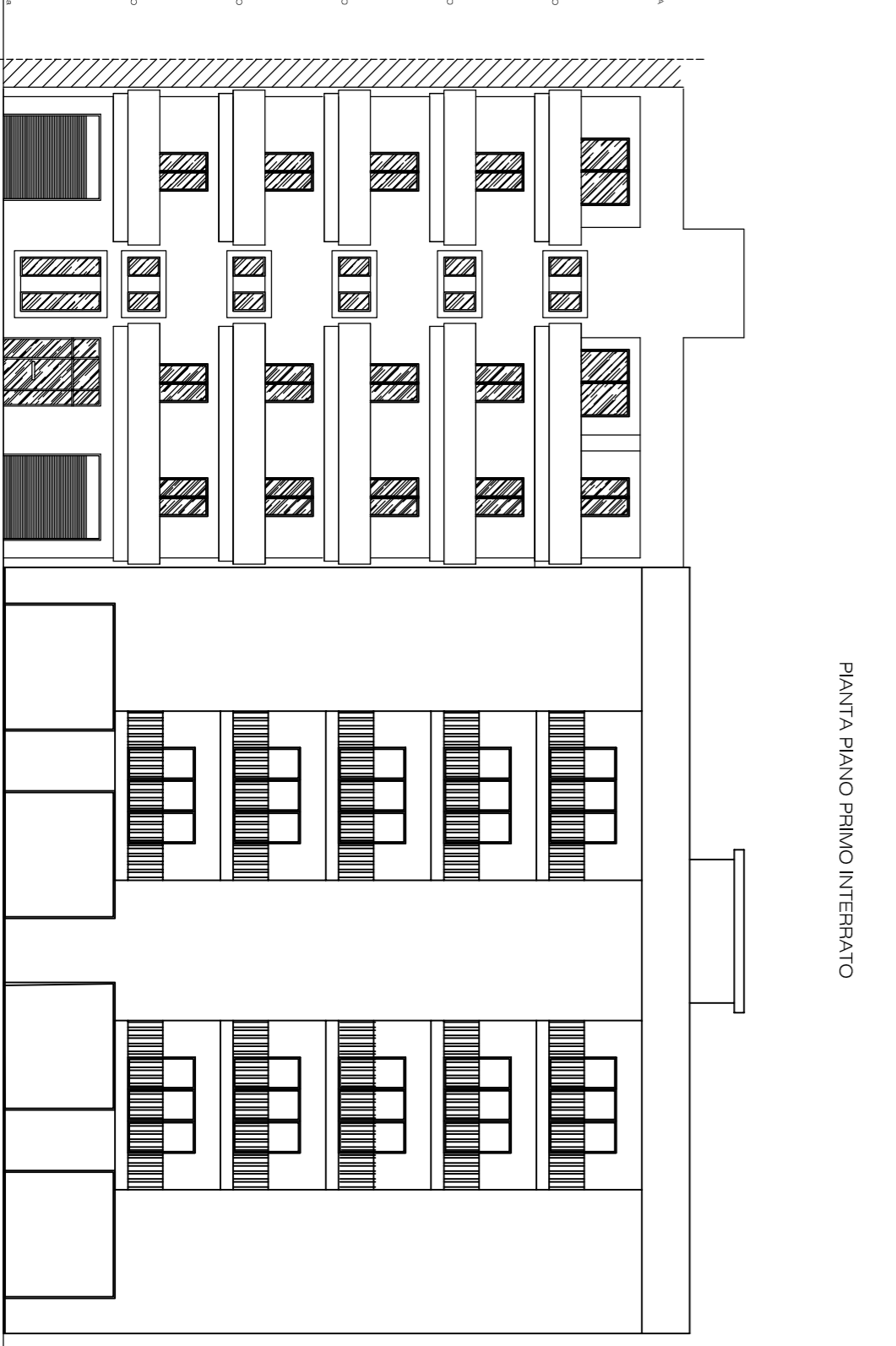

PROSPETTO NORD

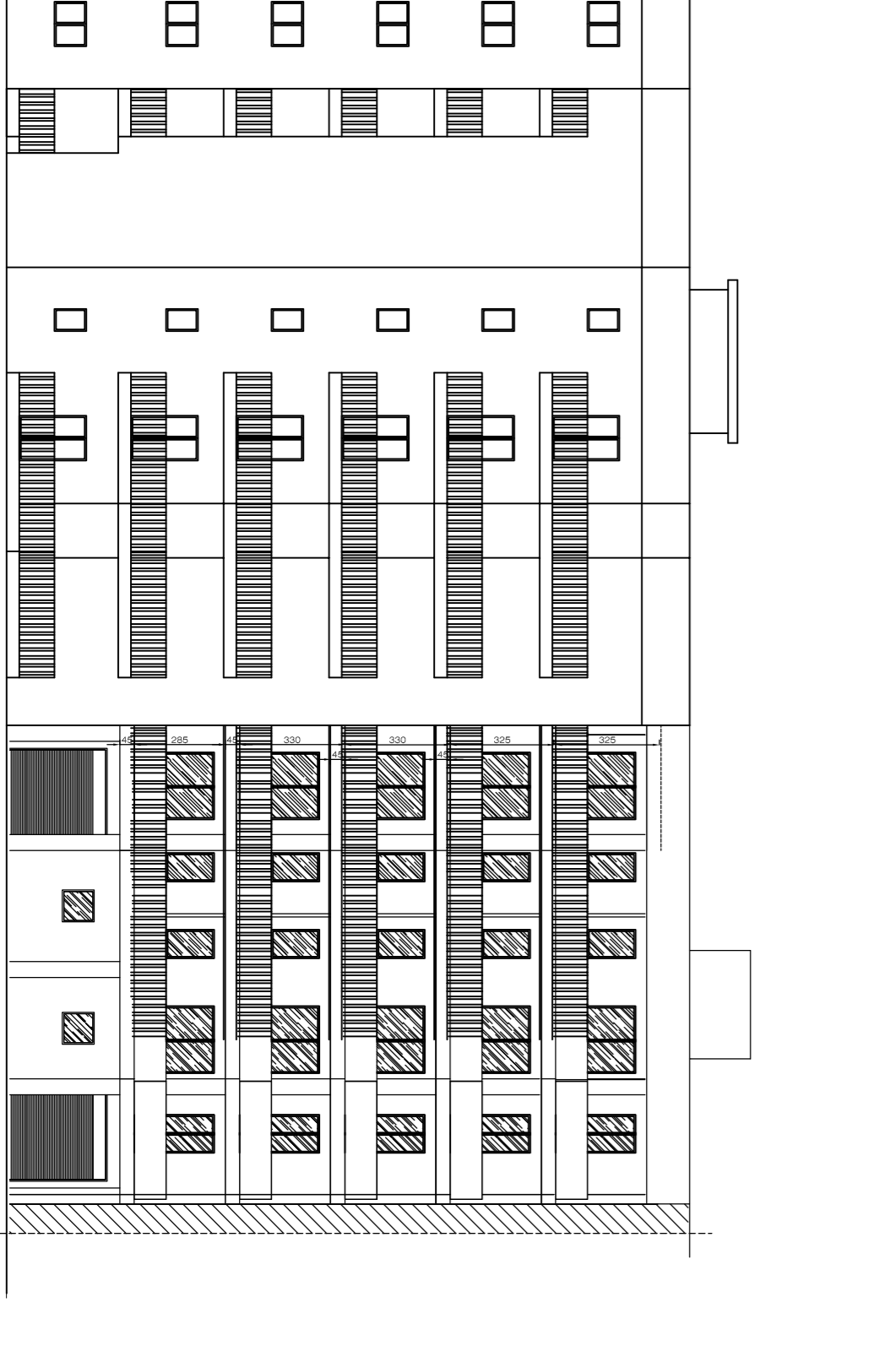

PROSPETTO SUD

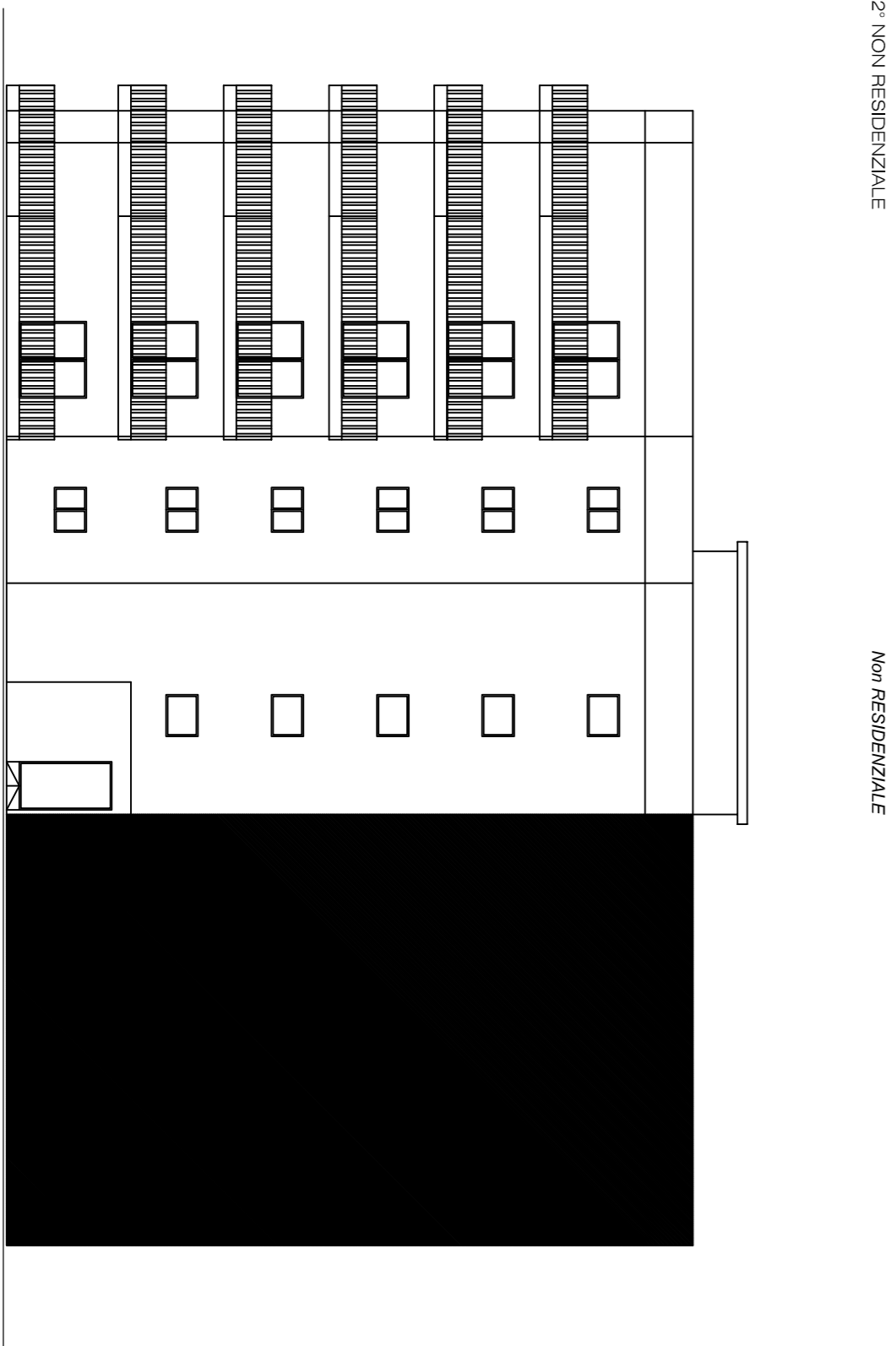

PROSPETTO EST

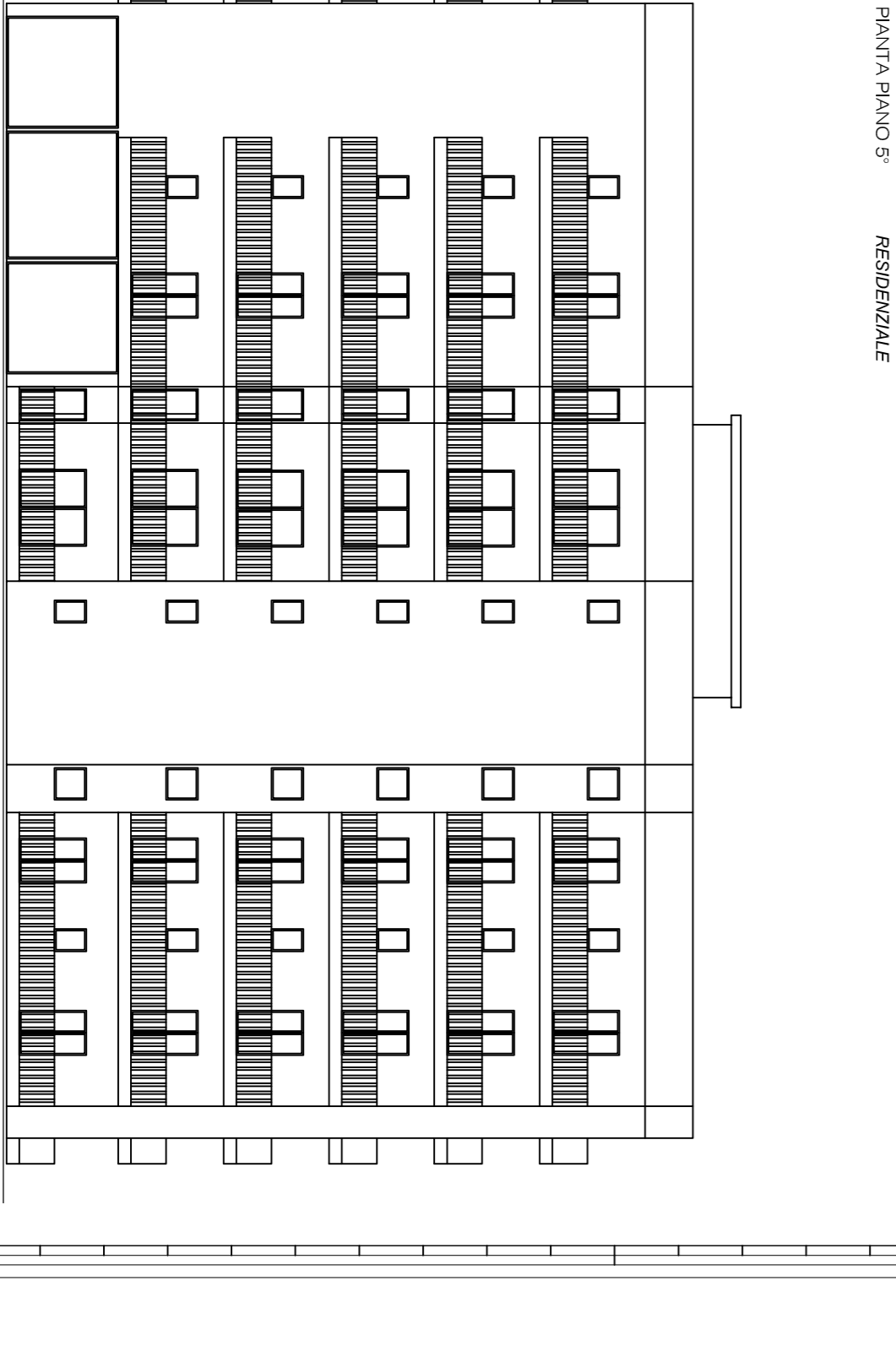

PROSPETTO OVEST