

PIANO DI COMPARTO
VARIANTE AL P.U.E. ADEGUATA ALLE RISULTANZE DELLA
CONFERENZA DI SERVIZI
CON VARIANTE NON SOSTANZIALE AL P.R.G.C. AI SENSI
DELL'ART. 12 COMMA 3° DELLA L.R. N° 20/2001 E S.M.L.
COMITTEE
CONSORZIO DEL COMPARTO URBANISTICO N° 18

GRUPPO DI PROGETTAZIONE
Ing. Massimo Sallustiano
Ing. Leonardo Scattolon
Ing. Claudio C. Ottaviano
Ing. Roberto Scattolon
Ing. Massimo A. Piniati
Ing. Claudio Ottaviano

TP1 EDILIZI - MAGLIA A, (A5 - A6 - A7 - A8)
elaborato

Scala: data
Tav. 9.A.3 1:200 SETTEMBRE 2012

I progettisti

Il committente



TABELLA EDILIZIA PRIVATA - MAGLIA "A"

| Foglio n° | Superficie Puro (mq) | Piano Primo (50) mq | | | Piano Secondo (50) mq | | | Piano Terzo (50) mq | | | Piano Quarto (50) mq | | | M. di cubo (m³) | Totale (m³) | Superficie a parcheggio (mq) | Art. 11 (mq) | Totale (mq) | |
|---------------|----------------------|---------------------|-------------|-------------|-----------------------|-------------|-------------|---------------------|-------------|-------------|----------------------|-------------|-------------|------------------|------------------|------------------------------|-----------------|-----------------|------------------|
| | | residuo | non residuo | non residuo | residuo | non residuo | non residuo | residuo | non residuo | non residuo | residuo | non residuo | non residuo | | | | | | |
| A1 | 294,36 | 298,59 | 298,59 | 291,18 | 291,18 | 291,18 | 291,18 | 291,18 | 291,18 | 291,18 | 291,18 | 291,18 | 3,25 | 2.839,01 | 2.839,00 | 5.897,80 | 190,17 | 7.727,97 | |
| A2 | 242,02 | 246,15 | 246,15 | 236,83 | 236,83 | 236,83 | 236,83 | 236,83 | 236,83 | 236,83 | 236,83 | 236,83 | 3,25 | 2.300,05 | 2.300,05 | 4.790,10 | 476,01 | 364,83 | 840,84 |
| A3 | 157,75 | 158,07 | 158,07 | 158,07 | 158,07 | 158,07 | 158,07 | 158,07 | 158,07 | 158,07 | 158,07 | 158,07 | 3,25 | 1.715,25 | 1.715,25 | 3.430,50 | 343,05 | 298,83 | 611,86 |
| A4.1 | 281,75 | 288,75 | 198,08 | 66,34 | 222,40 | 66,34 | 256,07 | 256,07 | 256,07 | 256,07 | 256,07 | 256,07 | 3,25 | 3.027,70 | 2.209,34 | 6.348,04 | 624,80 | 402,94 | 927,65 |
| A4.2 | 281,75 | 288,75 | 198,07 | 66,37 | 198,01 | 66,37 | 256,07 | 256,07 | 256,07 | 256,07 | 256,07 | 256,07 | 3,25 | 3.208,41 | 2.478,03 | 6.348,04 | 624,80 | 402,94 | 927,65 |
| A5 | 342,05 | 304,02 | 133,23 | 178,21 | 237,92 | 73,52 | 311,44 | 311,44 | 311,44 | 311,44 | 311,44 | 311,44 | 3,25 | 3.208,41 | 2.478,03 | 6.348,04 | 624,80 | 402,94 | 927,65 |
| A6 | 487,41 | 129,67 | 114,53 | 281,28 | 281,28 | 281,28 | 281,28 | 281,28 | 281,28 | 281,28 | 281,28 | 281,28 | 3,25 | 3.304,15 | 2.897,21 | 6.897,75 | 590,74 | 796,05 | 1.376,79 |
| A7 | 48,87 | 319,00 | 115,52 | 202,48 | 318,00 | 318,00 | 318,00 | 318,00 | 318,00 | 318,00 | 318,00 | 318,00 | 3,25 | 3.304,15 | 3.182,89 | 6.487,75 | 412,41 | 109,14 | 541,55 |
| A8 | 44,72 | 248,27 | 188,41 | 251,71 | 188,41 | 63,38 | 248,27 | 248,27 | 248,27 | 248,27 | 248,27 | 248,27 | 3,25 | 2.174,08 | 1.994,87 | 4.378,95 | 477,12 | 502,25 | 1.139,37 |
| A9 | 327,65 | 323,33 | 323,33 | 323,33 | 323,33 | 323,33 | 323,33 | 323,33 | 323,33 | 323,33 | 323,33 | 323,33 | 3,25 | 5.297,44 | 1.898,87 | 6.488,31 | 609,86 | 490,24 | 1.139,37 |
| A10 | 333,04 | 333,15 | 333,15 | 333,15 | 333,15 | 333,15 | 333,15 | 333,15 | 333,15 | 333,15 | 333,15 | 333,15 | 3,25 | 5.297,44 | 1.898,87 | 6.488,31 | 609,86 | 490,24 | 1.139,37 |
| A10a | 129,41 | 129,46 | 129,46 | 129,46 | 129,46 | 129,46 | 129,46 | 129,46 | 129,46 | 129,46 | 129,46 | 129,46 | 3,25 | 3.073,69 | 2.527,82 | 6.871,92 | 209,71 | 180,01 | 399,72 |
| A11 | 313,23 | 313,23 | 313,23 | 313,23 | 313,23 | 313,23 | 313,23 | 313,23 | 313,23 | 313,23 | 313,23 | 313,23 | 3,25 | 3.073,69 | 3.073,69 | 6.147,39 | 0,4173 | 480,25 | 1.103,82 |
| TOTALE | | | | | | | | | | | | | | 26.906,40 | 21.706,04 | 68.072,24 | 6.098,11 | 5.028,91 | 16.851,92 |

NOTA 1: SI E' PROVVEDUTO A RIDURRE IL VOLUME NON RESIDENZIALE COMPETENTE ALLE PALAZZINE DEL GRUPPO A5-A6-A7-A8 di mc 531,35 CONSENTENDO ALLA SUPERFICIE DI 256,89mq IN QUANTO UTILIZZO NEL PROGETTO DEL NUOVO ALBERGO IN CORSO DI EDIFICAZIONE NEL COMPARTO 18 SUI SIOUX EX CEMENTIFICIO DE CENSANO

NOTA 2: IL VOLUME DELLA PALAZZINA A4 CONTIENE IL RESIDUO DI 184,61mq DERIVANTE DALL'OSSERVAZIONE FOTOGRAFICA (R.C.C. N° 66/2008) NON UTILIZZATO

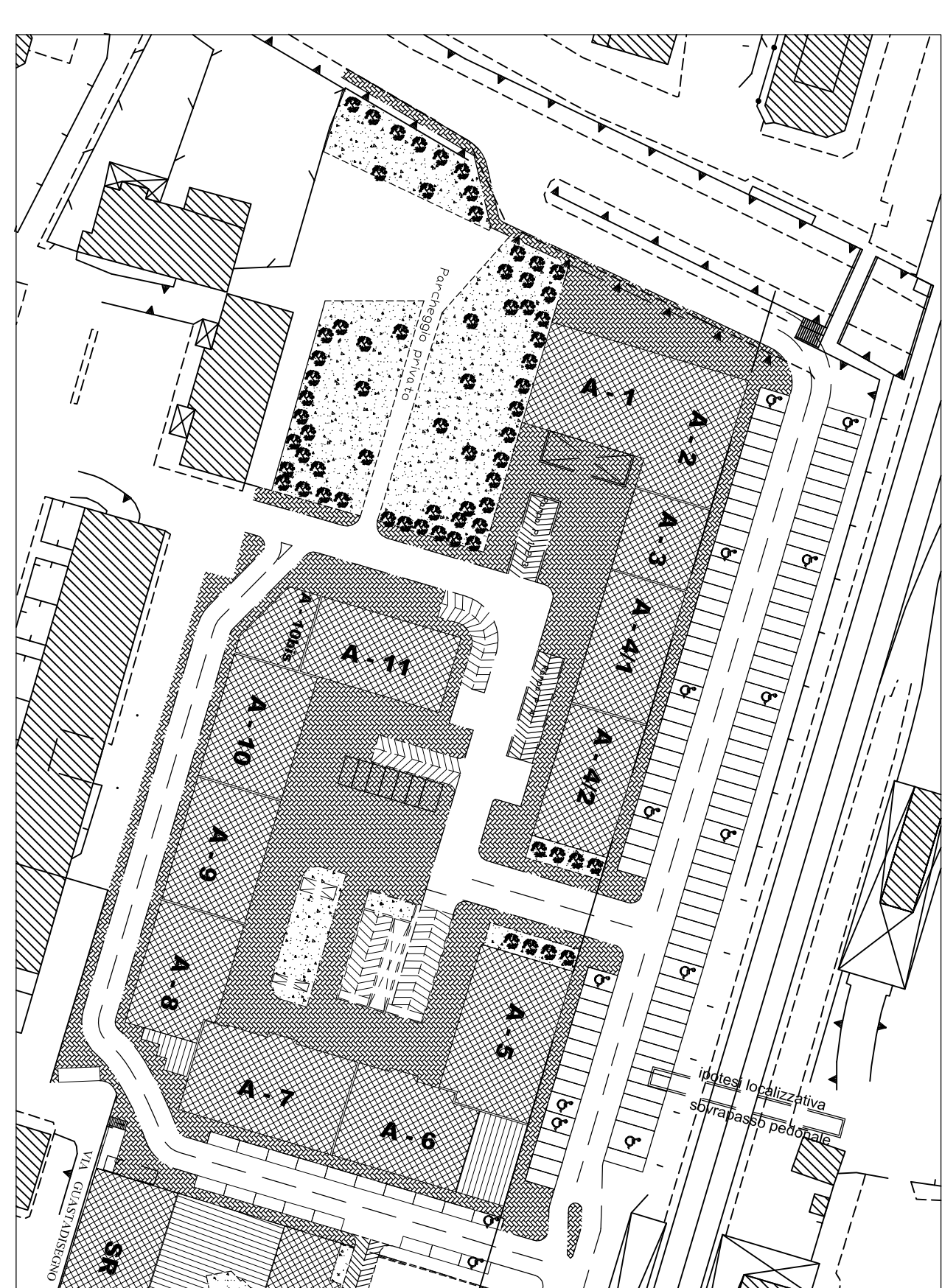
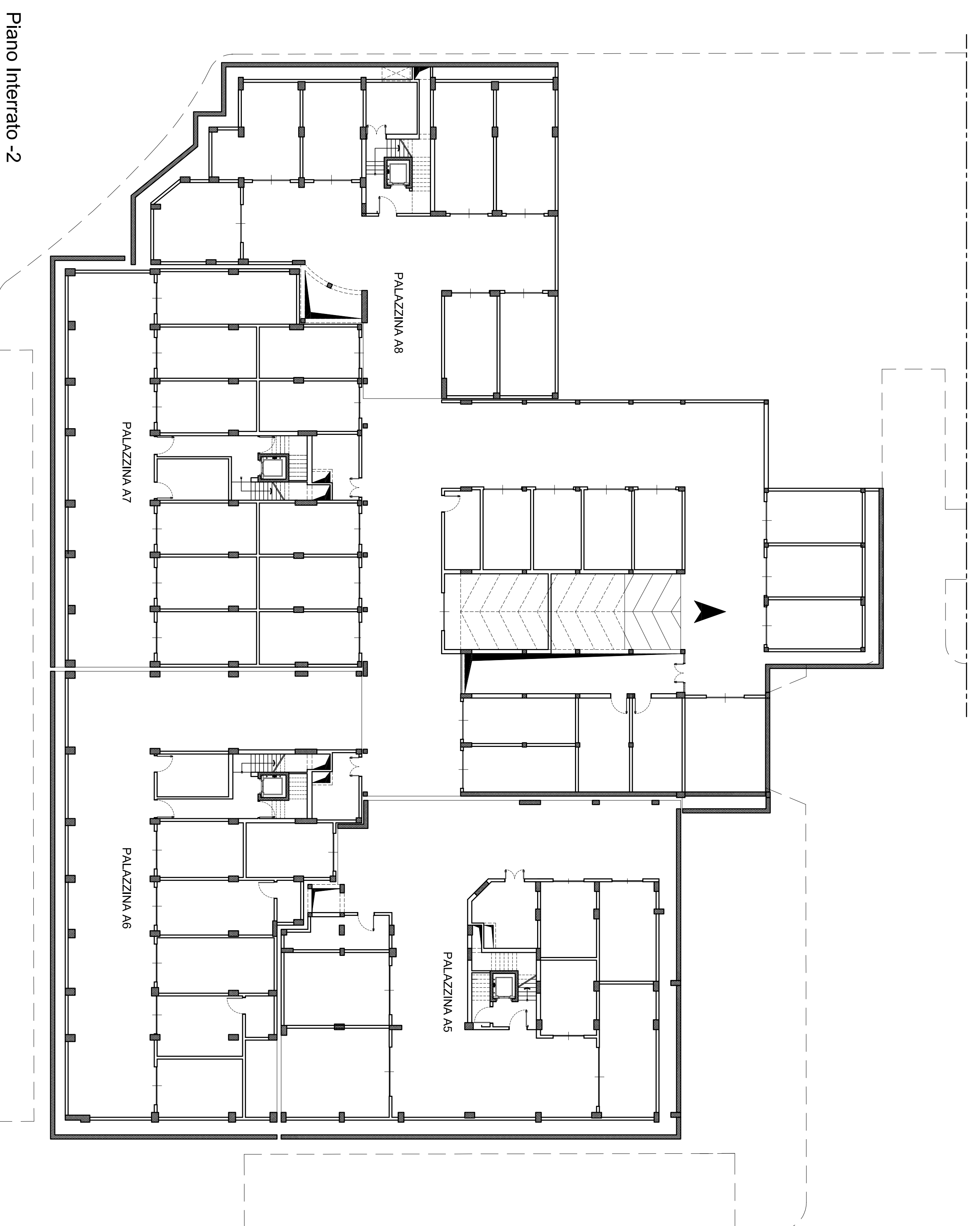