

COMUNE DI MOLFETTA
COMPARTO N°18 DEL P.R.G.C.

PIANO DI COMPARTO

VARIANTE AL P.U.E. ADEGUATA ALLE RISULTANZE DELLA
CONFERENZA DI SERVIZIO DEL 9.12.2011 E DEL 07.05.2012
CON VARIANTE NON SOSTANZIALE AL P.R.G.C. AI SENSI
DELL'ART. 12 COMMA 3° DELLA L.R. N° 20/2001 E S.M.I.

COMMITTENTE
CONSORZIO DEL COMPARTO URBANISTICO N° 18

GRUPPO DI PROGETTAZIONE

Ing. Mario E. de Gennaro Ing. Leonardo Sallustio Ing. Porzia Irene Binetti
Ing. Onofrio G. Colasanto Ing. Leonardo de Gennaro Ing. Michele F. Costanza
Ing. Corrado de Gennaro Ing. Rocco Altomare Ing. Lucia de Gennaro
Ing. Giacinto Germinario Ing. Leonardo A. Pisani

elaborato

TIPI EDILIZI - MAGLIA B - (B1 - B2)
TABELLA EDILIZIA

tavola / elaborato N° scala data

Tav. 9.B.1

1:200

SETTEMBRE 2012

I progettisti

Il committente

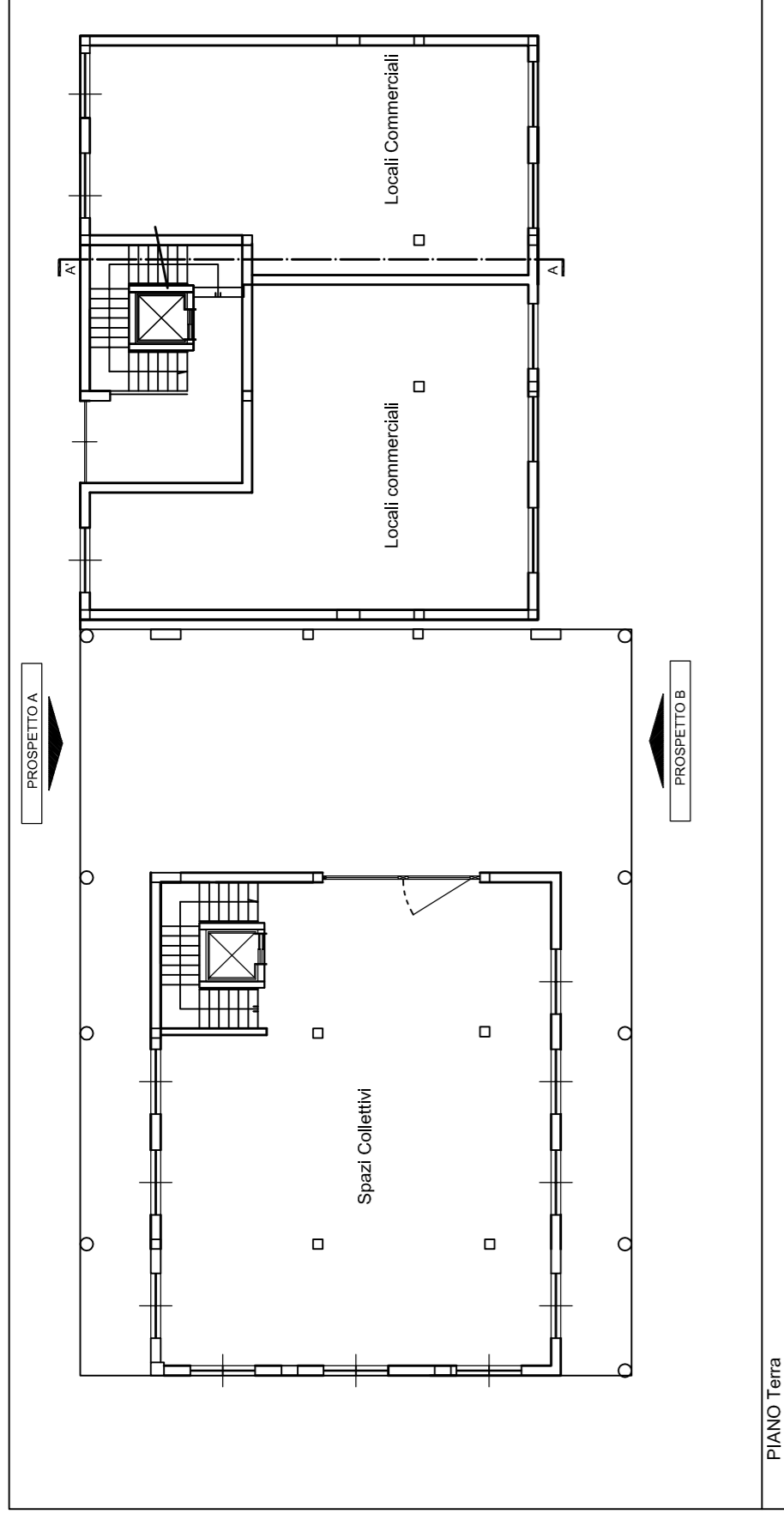

PIANO Terra

Prospetto A

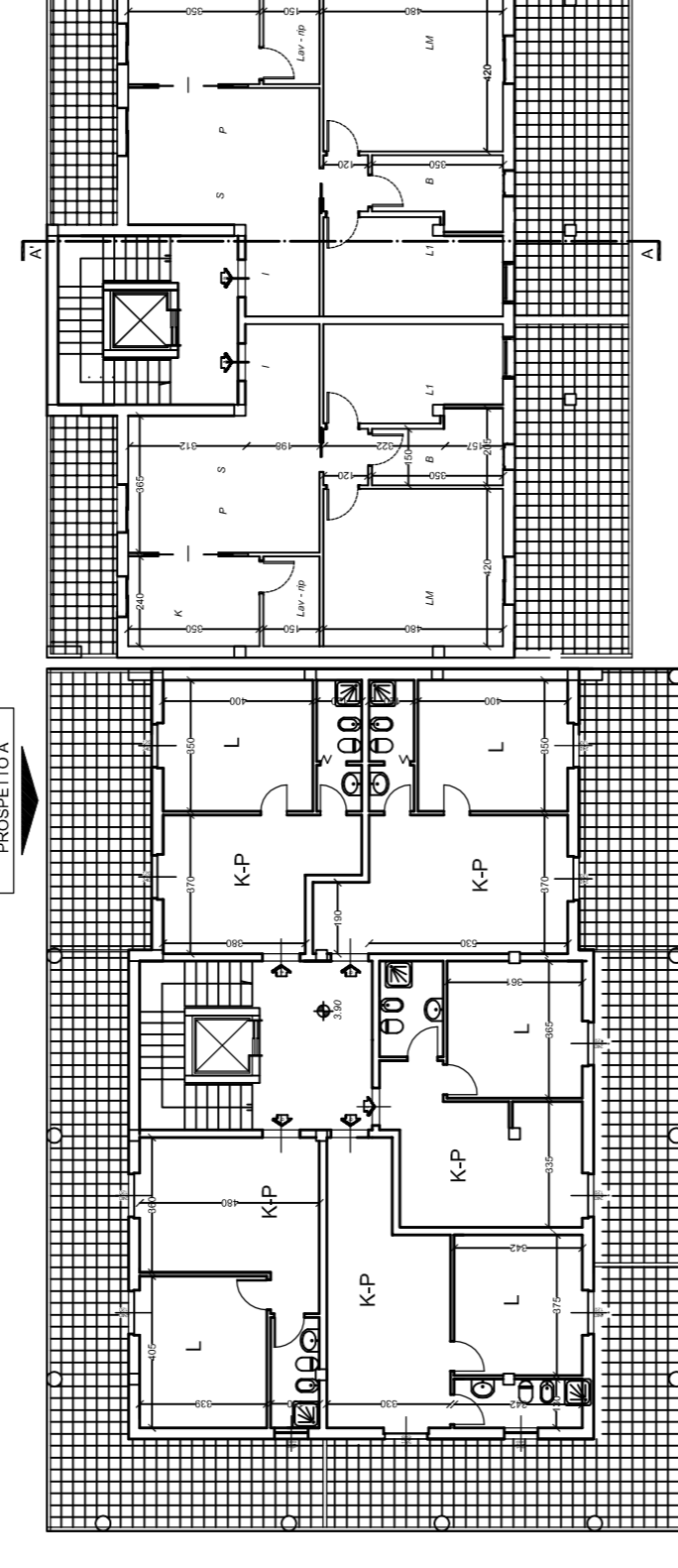

PIANO Tipo (1x2-3-4-6)

Prospetto B

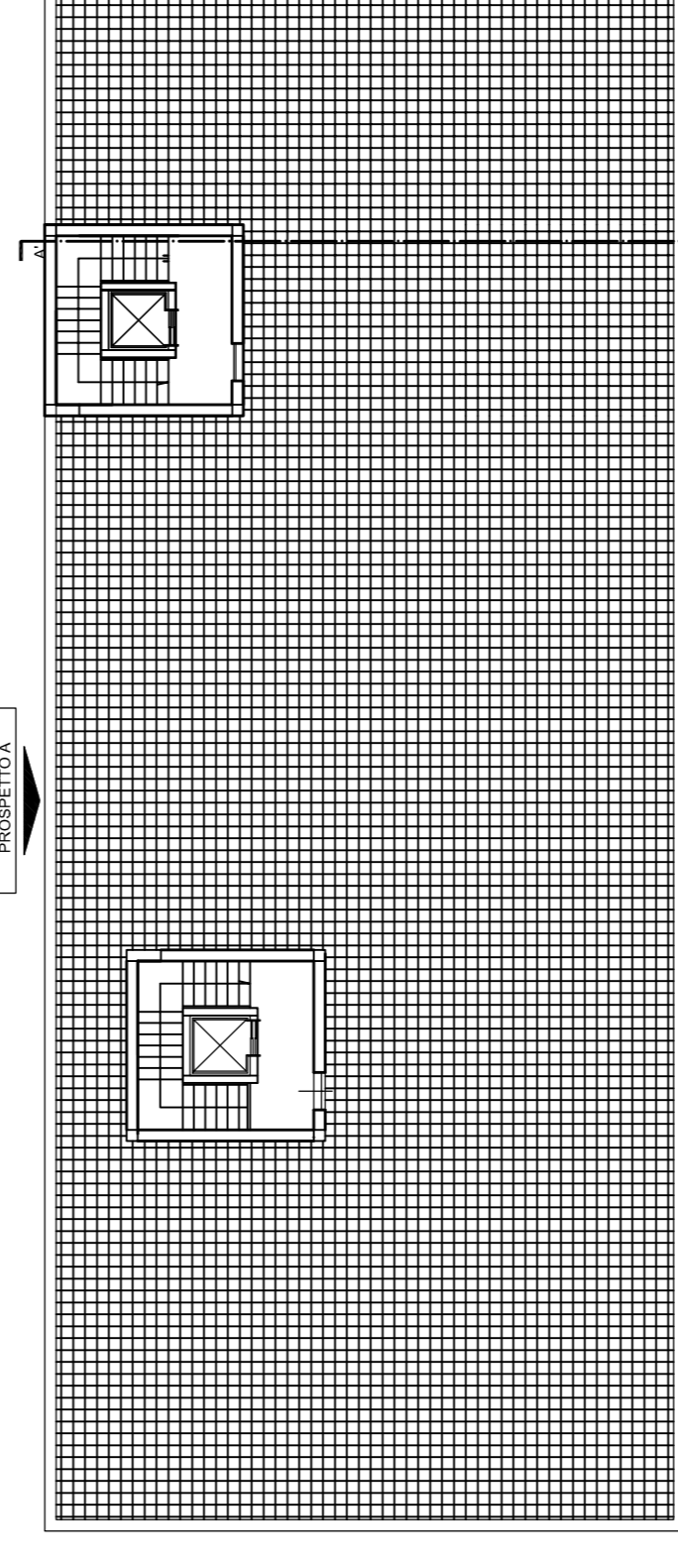

PIANO Coperture (1x2-3-4-6)

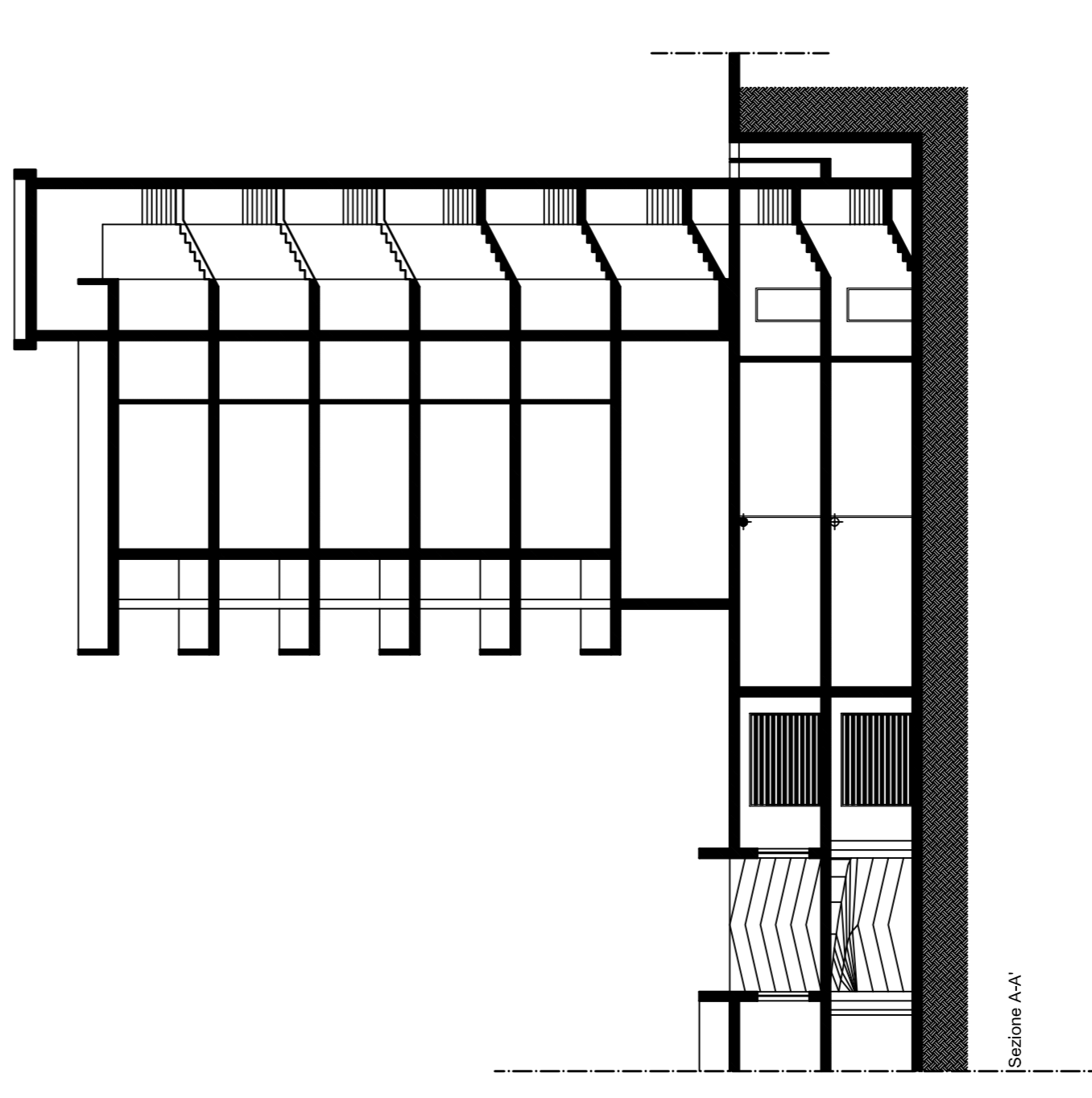
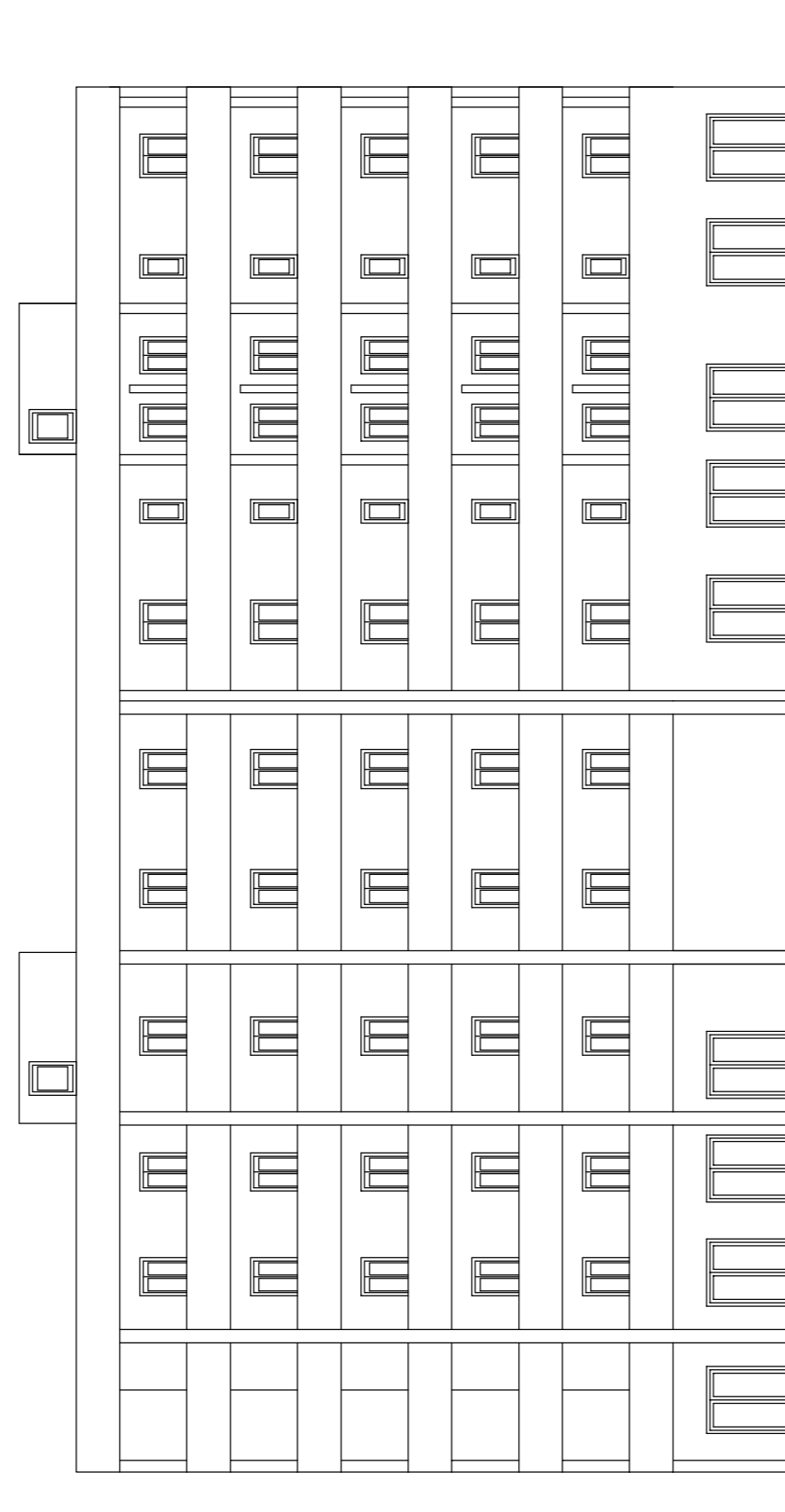
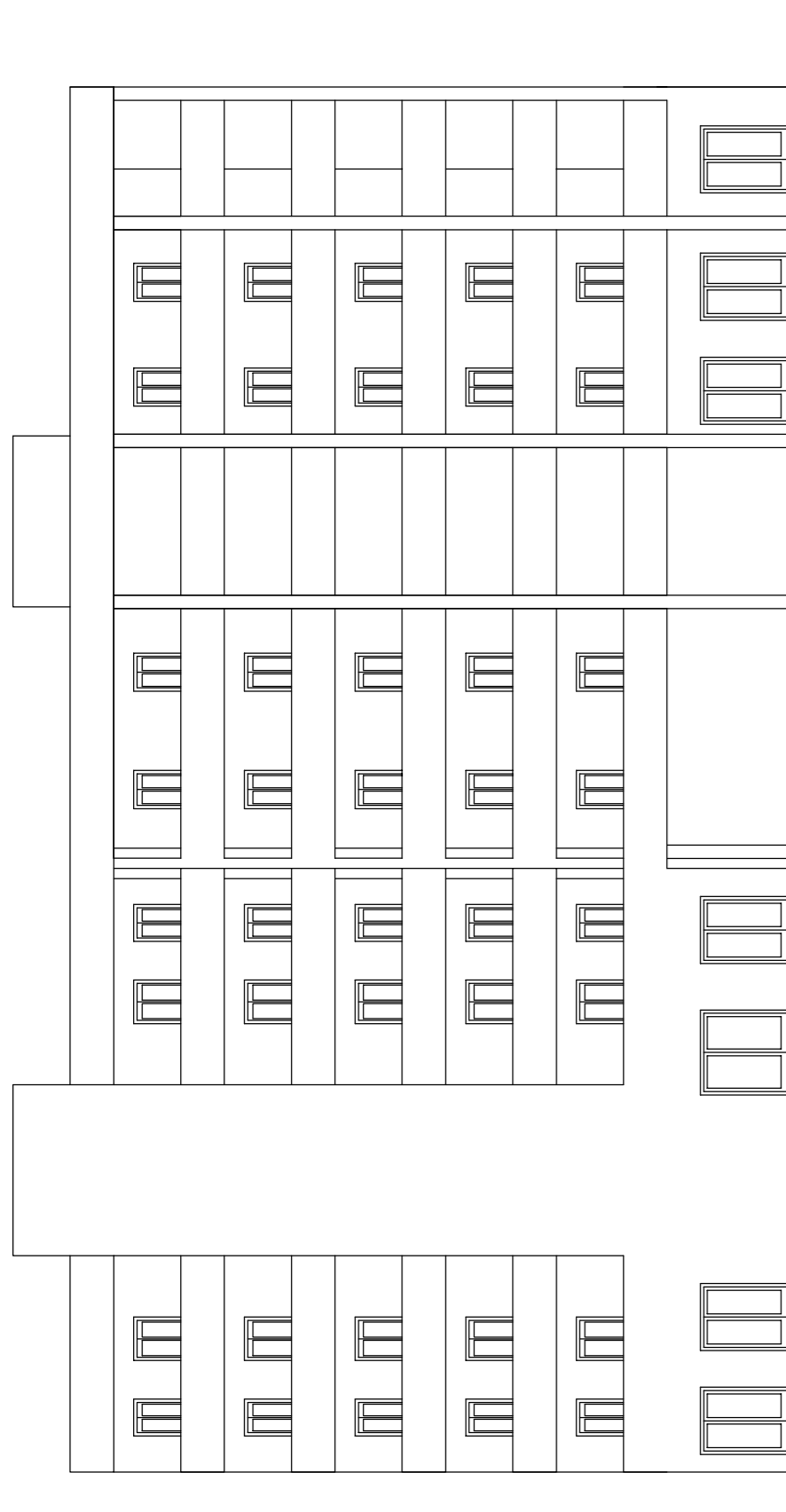
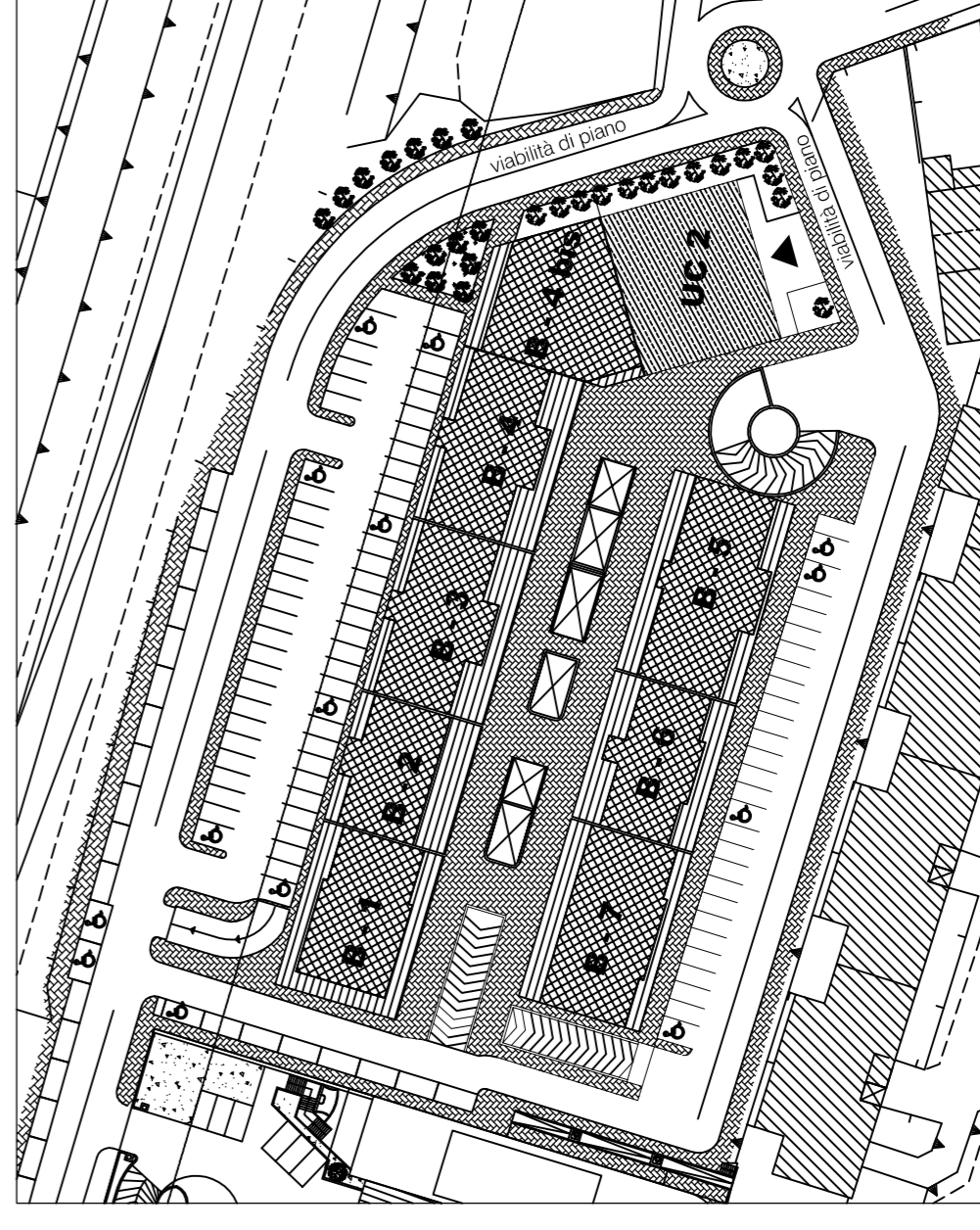

Sezione A-A

TABELLA EDILIZIA PRIVATA - MAGLIA "B"

Fabbr. n°	Superficie di recupero		Volume di recupero (mc)	n° piani	Piano Primo (Sp) - mq		Piano Secondo (Sp) - mq		Piano Terzo (Sp) - mq		Piano Quarto (Sp) - mq		Volumi (da I/c)		Volume di recupero (mc)	Superfici a parcheggio				
	Piano Terra	Primo Piano			residenziale	non resid.	residenziale	non resid.	residenziale	non resid.	residenziale	non resid.	residenziale	non resid.		residenziale (mc)	residenziale (mc)	art. 11	NTA	non
B1	0,00	0,00	707,74	5	184,93	250,00	184,93	250,00	184,93	250,00	184,93	250,00	0,00	2.395,51	2.395,51	4.685,76	469,58	140,87	510,45	
B2	0,00	0,00	0,00	5	260,05	199,43	199,43	250,00	199,43	250,00	199,43	250,00	3.240,74	845,16	4.085,90	408,59	150,00	25,35	535,94	
B3	0,00	0,00	0,00	5	277,95	277,95	214,51	63,44	277,95	277,95	277,95	277,95	3.407,17	2.012,83	5.420,00	542,00	102,22	11,00	165,00	
B4	0,00	0,00	0,00	5	273,54	273,54	108,56	164,98	273,54	273,54	273,54	273,54	3.019,82	2.314,18	5.334,00	533,40	90,59	10,00	150,00	
B4 bis	0,00	0,00	0,00	1	323,08	323,08	323,08	323,08	323,08	323,08	323,08	323,08	3.000	2.100,00	2.100,00	210,00	0,00	0,00	63,00	
B5	0,00	0,00	0,00	5	210,32	210,32	210,32	210,32	210,32	210,32	210,32	210,32	2.155,00	2.155,00	4.310,00	431,00	6,00	0,00	60,00	
B6	0,00	0,00	0,00	5	366,09	366,09	310,53	59,21	251,32	289,58	289,58	289,58	3.015,88	3.015,81	6.031,66	603,17	90,48	9,00	135,00	
B7	0,00	0,00	0,00	5	366,09	366,09	310,53	59,21	251,32	289,58	289,58	289,58	3.015,88	3.015,81	6.031,66	603,17	90,48	9,00	135,00	
TOTALE			707,74	2.300,16			B1+B2						18.010,77	18.010,78	36.021,55				609,33	5.265,50