

COMUNE DI MOLFETTA
COMPARTO N°18 DEL P.R.G.C.

PIANO DI COMPARTO

VARIANTE AL P.U.E. ADEGUATA ALLE RISULTANZE DELLA
CONFERENZA DI SERVIZIO DEL 9.12.2011 E DEL 07.05.2012
CON VARIANTE NON SOSTANZIALE AL P.R.G.C. AI SENSI
DELL'ART. 12 COMMA 3° DELLA L.R. N° 20/2001 E S.M.I.

COMITENTE
CONSORZIO DEL COMPARTO URBANISTICO N° 18

GRUPPO DI PROGETTAZIONE

Ing. Mario E. de Gennaro Ing. Porzia Irene Binetti
Ing. Onofrio G. Colasanto Ing. Leonardo de Gennaro Ing. Michele F. Costanza
Ing. Corrado de Gennaro Ing. Rocco Altomare
Ing. Giacomo Germinario Ing. Leonardo A. Pisani

elaborato

TIPICI EDILIZI - MAGLIA C
PIANTA PIANO SECONDO INTERRATO

tavola / elaborato N° scala data

Tav. 9.C.1

1:200

SETTEMBRE 2012

I progettisti

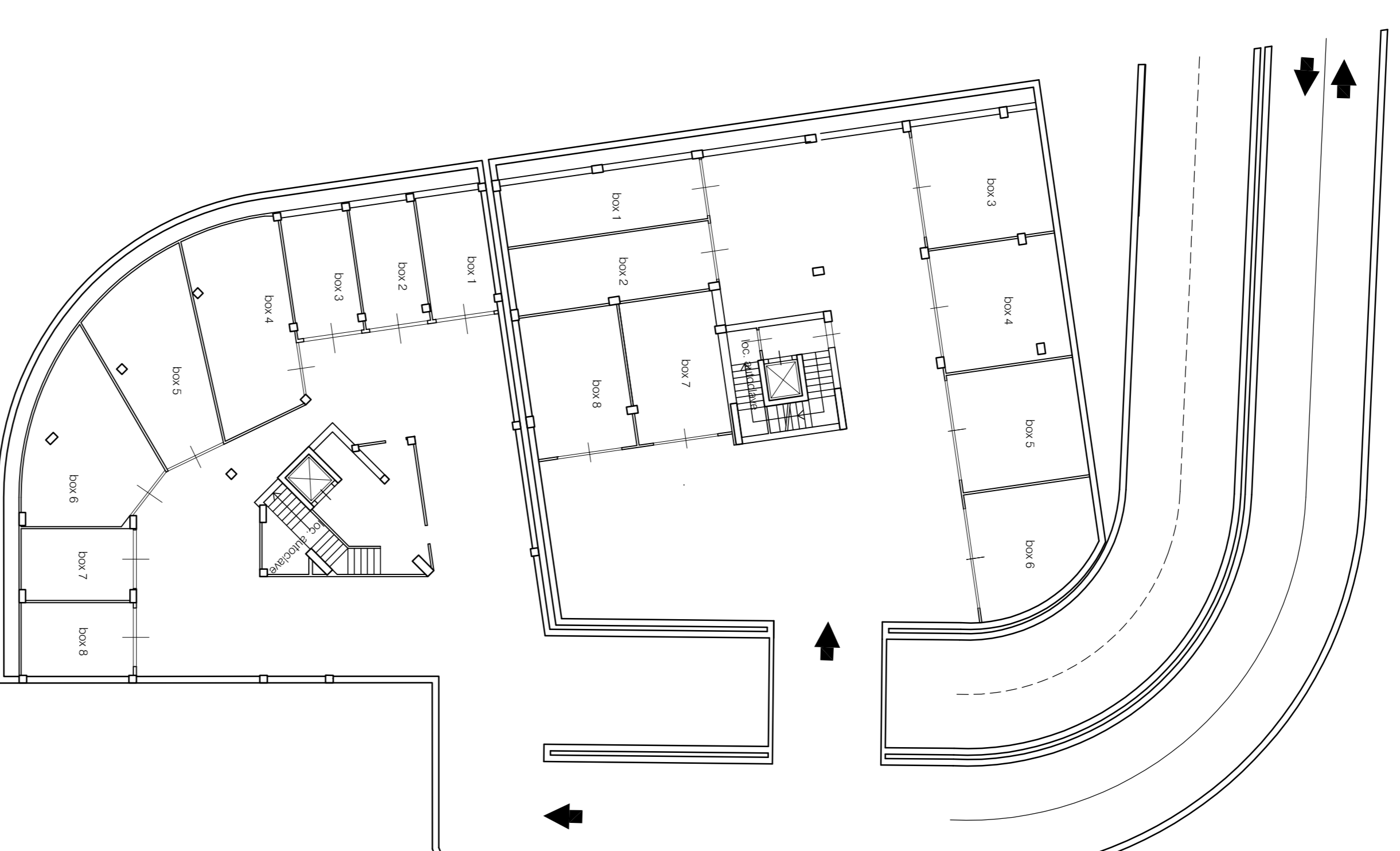
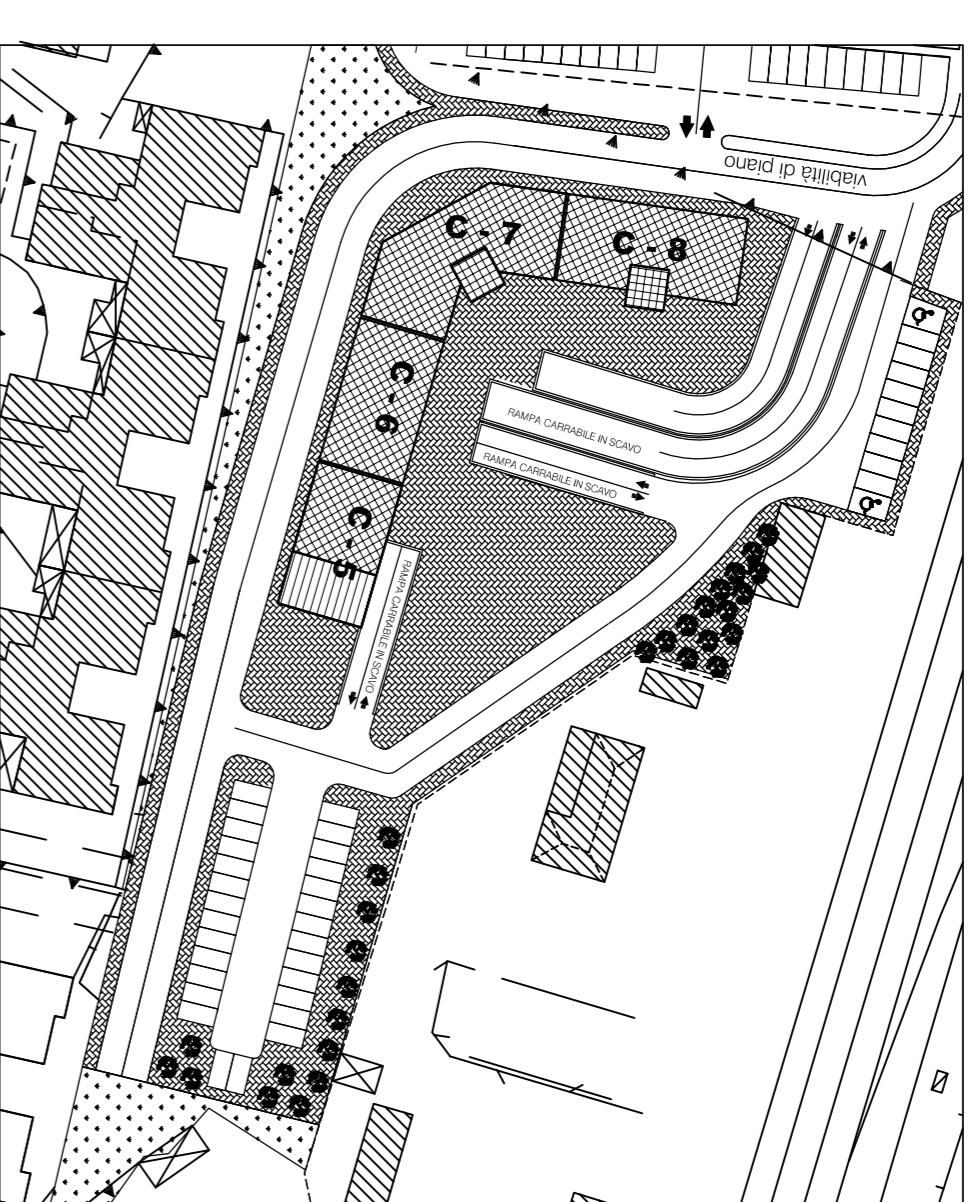

MAGLIA C'

Fabbr. n.	piani	piano terra			piano primo			piano secondo			piano terzo			piano quarto			piano quinto			H virtuale	VOLUMI			PARCHEGGIO		
		resid	non resid	totale	resid	non resid	totale	resid	non resid	totale	resid	non resid	totale	resid	non resid	totale	resid	non resid	totale		L122/89	art.11 n.l.a.	totale			
C5	T+5		203,30	203,30		178,44	178,44	119,00	92,10	211,10	119,00	92,10	211,10	211,10		211,10	116,83		116,83	3,25	1.839,30	1.839,30	3.678,60	367,86	301,16	669,02
C6	T+5		202,77	202,77		202,77	202,77	202,77	202,77	202,77	202,77	202,77	202,77	202,77		202,77	202,77		202,77	3,25	1.977,01	1.977,01	3.954,02	395,40	317,31	712,71
C7	T+5		142,79	142,79		216,08	297,93	81,85	216,08	297,93	81,85	216,08	297,93	297,94		297,94	247,54		247,54	3,25	2.570,83	2.570,83	5.141,66	514,17	305,99	820,16
C8	T+5		271,79	271,79		271,79	271,79	271,79	271,79	271,79	271,79	271,79	271,79	271,79		271,79	271,79		271,79	3,25	2.650,00	2.650,00	5.300,00	530,00	437,29	967,29
TOTALE																					9.037,14	9.037,14	18.074,28	1807,43	1361,75	3169,18

Il committente