

COMUNE DI MOLETTA
 COMPARTO N°18 DEL P.R.G.C.

MACLIA "C"

PIANO DI COMPARTO

VARIANTE AL P.U.E. ADEGUATA ALLE RISULTANZE DELLA
 CONFERENZA DI SERVIZIO DEL 9.12.2011 E DEL 07.05.2012
 CON VARIANTE NON SOSTANZIALE AL P.R.G.C. AI SENSI
 DELL'ART. 12 COMMA 3° DELLA L.R. N° 20/2001 E S.M.I.

COMMITTENTE
 CONSORZIO DEL COMPARTO URBANISTICO N° 18

GRUPPO DI PROGETTAZIONE

ing. Mario E. de Gennaro	ing. Leonardo Sallustio	ing. Porzia Irene Binetti
ing. Onofrio G. Colasanto	ing. Leonardo de Gennaro	ing. Michele F. Costanza
ing. Corrado de Gennaro	ing. Rocco Altomare	ing. Lucia de Gennaro
ing. Giacinto Germinario	ing. Leonardo A. Pisani	

elaborato

TIPI EDILIZI - MAGLIA C - (C6)
PIANTE - PROSPETTI - SEZIONE - TABELLA URBANISTICA

tavola / elaborato N°	scala	data
Tav. 9.C.5	1:200	SETTEMBRE 2012

Fabbr. n.	piani	piano terra			piano primo			piano secondo			piano terzo			piano quarto			piano quinto			H virtuale	VOLUMI			PARCHEGGIO		
		resid	non resid	totale	resid	non resid	totale	resid	non resid	totale	resid	non resid	totale	resid	non resid	totale	resid	non resid	totale		art.11 n.l.a.	art.11 n.l.a.	totale			
C5	T+5		203,30	203,30		178,44	178,44		119,00	92,10	211,10		118,00	92,10	211,10		116,83	116,83	233,66	3,25	1.839,30	1.839,30	3.678,60	397,98	301,16	699,14
C6	T+5		202,77	202,77		202,77	202,77		202,77	202,77	202,77		202,77	202,77	202,77		202,77	202,77	202,77	3,25	1.977,01	1.977,01	3.954,02	395,40	317,31	712,71
C7	T+5		142,79	142,79		81,85	297,63		81,85	216,08	297,93		81,85	216,08	297,93		247,54	247,54	247,54	3,25	2.570,83	2.570,83	5.141,66	514,17	305,99	820,16
C9	T+5		271,79	271,79		271,79	271,79		271,79	271,79	271,79		271,79	271,79	271,79		271,79	271,79	271,79	3,25	2.659,00	2.659,00	5.300,00	530,00	437,29	967,29
TOTALE																					9.037,14	9.037,14	18.074,28	1807,43	1381,75	3189,18

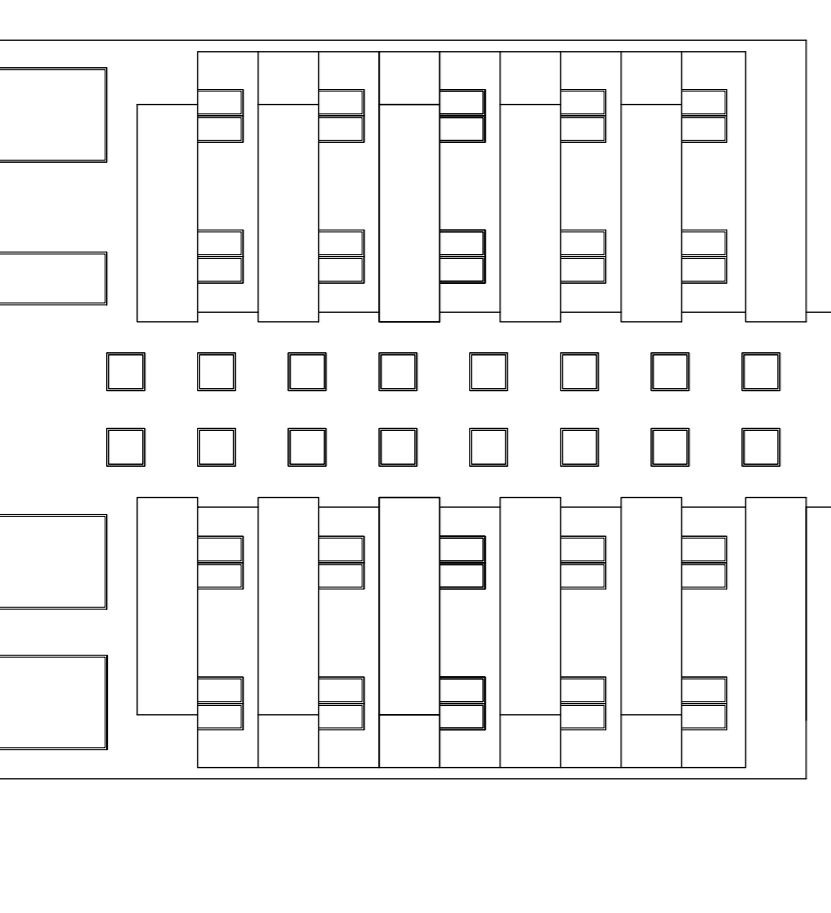
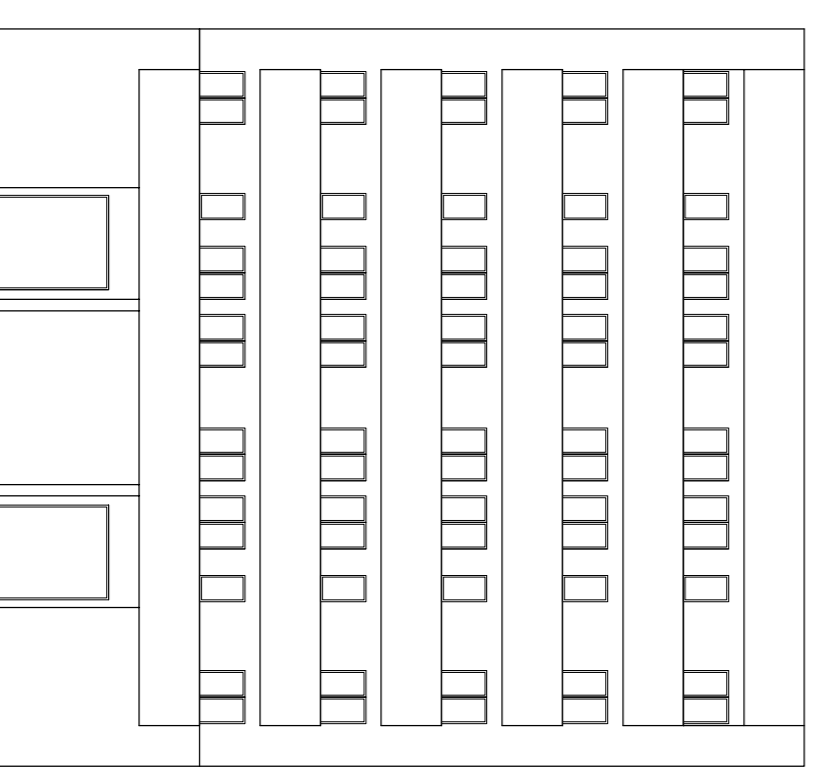
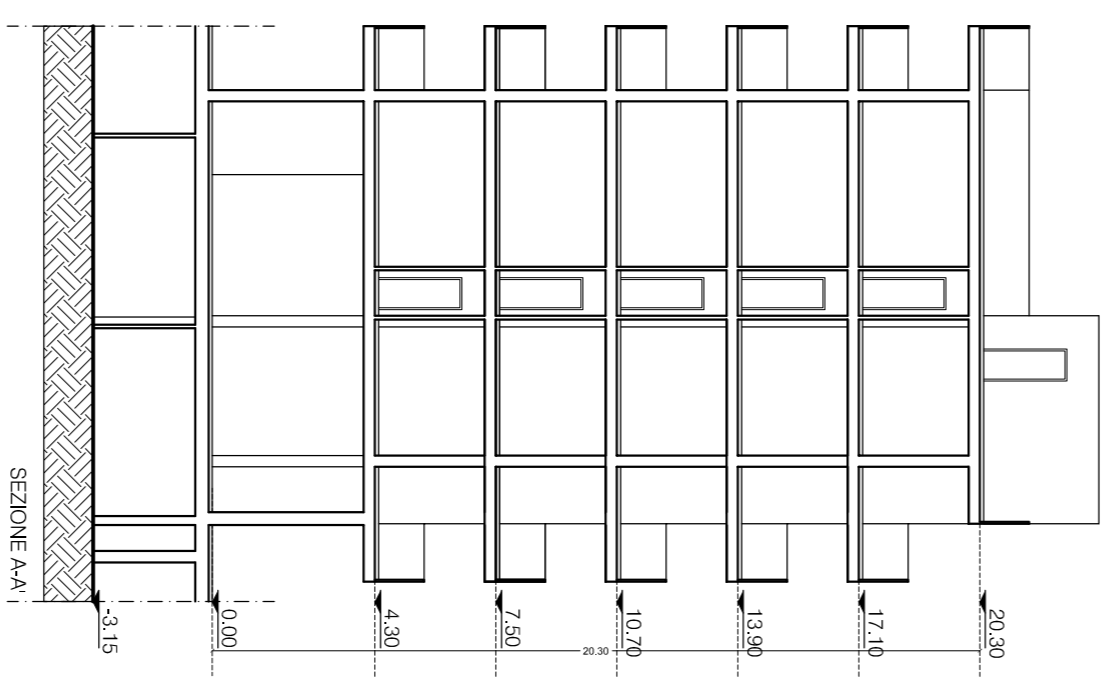
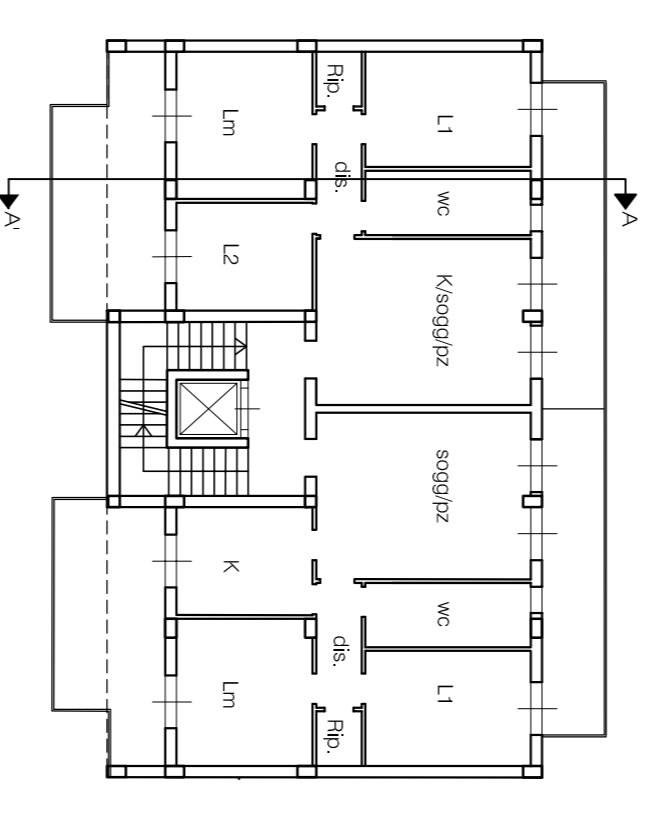
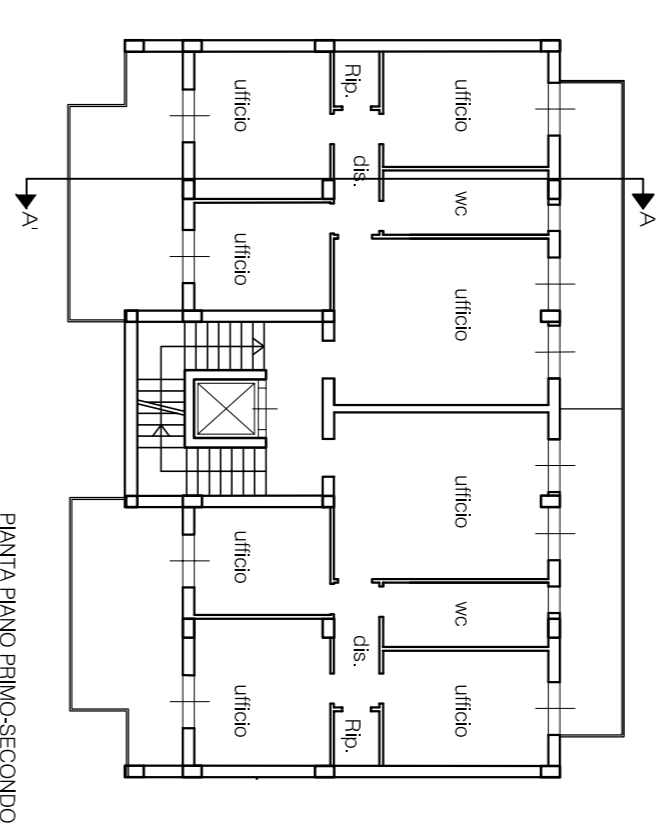
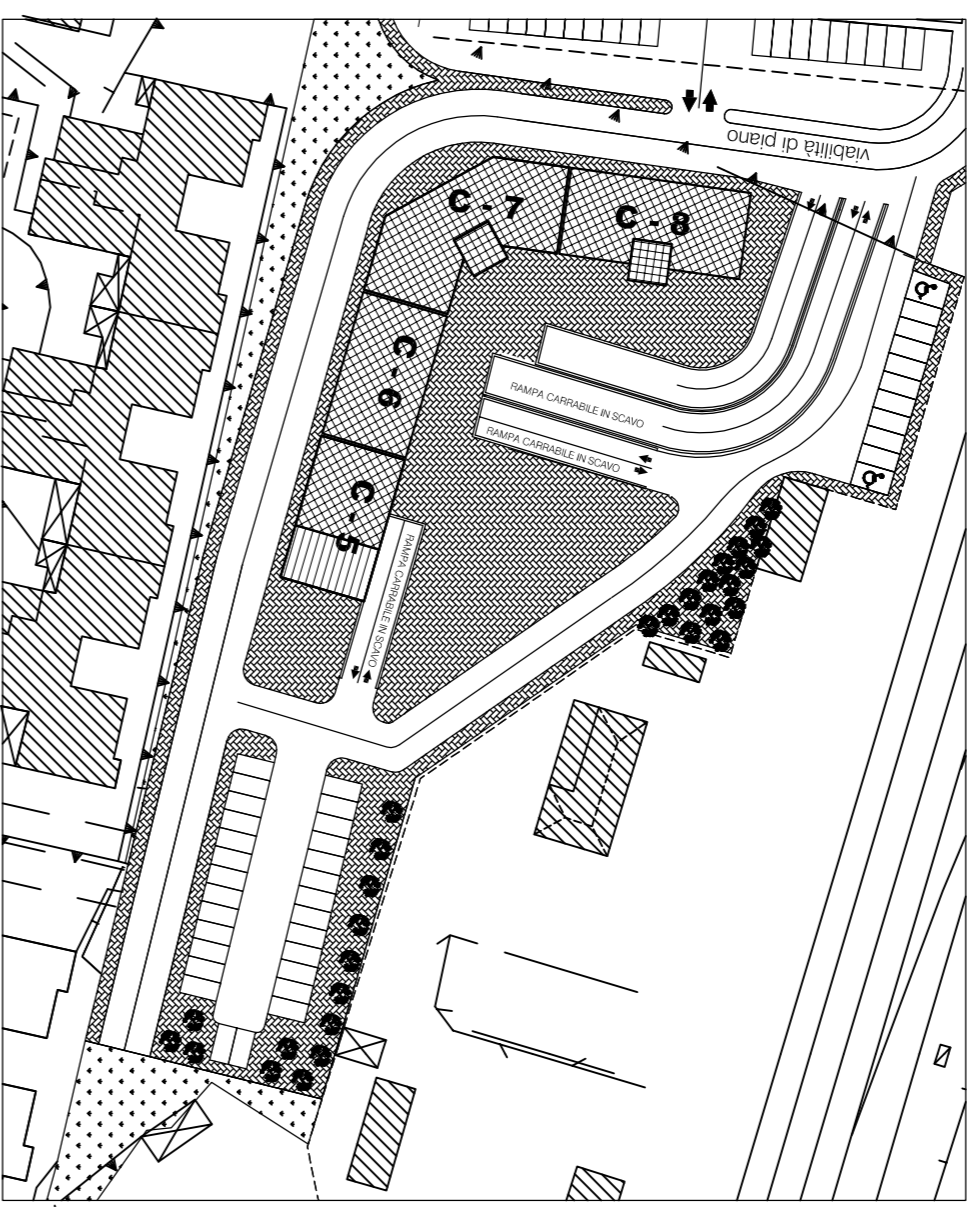

I progettisti

Il committente