

COMUNE DI MOLFETTA
COMPARTO N°18 DEL P.R.G.C.

PIANO DI COMPARTO

VARIANTE AL P.U.E. ADEGUATA ALLE RISULTANZE DELLA
CONFERENZA DI SERVIZIO DEL 9/12/2011 E DEL 07/05/2012
CON VARIANTE NON SOSTANZIALE AL P.R.G.C. AI SENSI
DELL'ART. 12 COMMA 3° DELLA L.R. N° 20/2001 E S.M.I.

COMITENTE
CONSORZIO DEL COMPARTO URBANISTICO N° 18

GRUPPO DI PROGETTAZIONE

Ing. Mario E. de Gennaro Ing. Leonardo Sallustio Ing. Porzia Irene Binetti
Ing. Oronio G. Colasanto Ing. Leonardo de Gennaro Ing. Michele F. Costanza
Ing. Corrado de Gennaro Ing. Rocco Altomare Ing. Lucia de Gennaro
Ing. Giacinto Germinario Ing. Leonardo A. Pisani

elaborato

TIPI EDILIZI - MAGLIA D
(D10-D11-D12)
PIANTA piano quattro-quinto

tavola / elaborato N° scala data
Tav. 9.D.12 1:200 **SETTEMBRE 2012**

I progettisti

Il committente

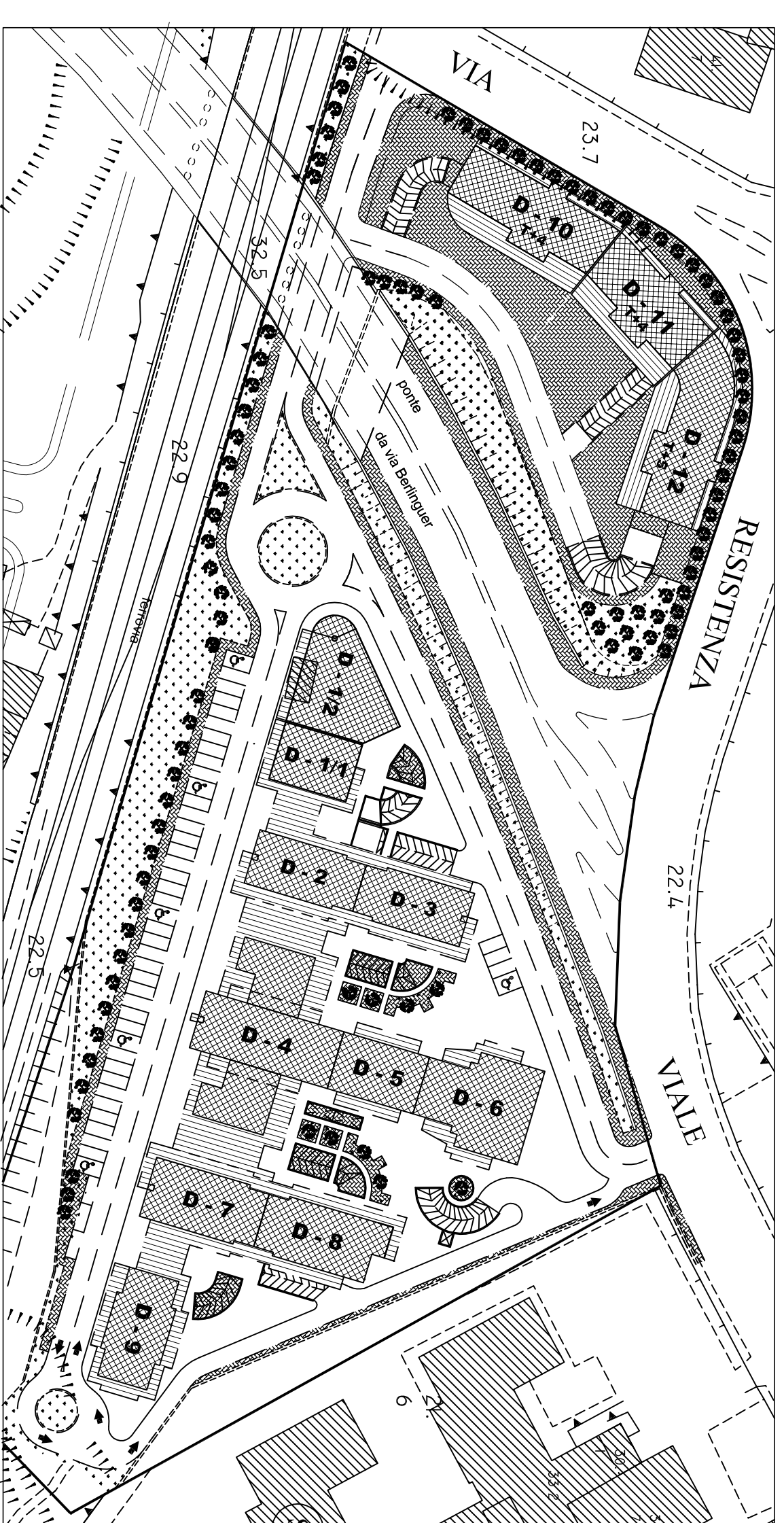

TABELLA EDILIZIA																			
Unità edilizia	Piano Terra (Sp) - mq	Piano Primo (Sp) - mq		Piano Secondo (Sp) - mq		Piano Terzo (Sp) - mq		Piano Quarto (Sp) - mq		Piano Quinto (Sp) - mq		Ht di calcolo (m)	Volumi		Superfici a parcheggio				
		residenziali	non residenziali	residenziali	non residenziali	residenziali	non residenziali	residenziali	non residenziali	residenziali	non residenziali		residenziali	non residenziali	residenziali	non residenziali	ex art. 11 N.T.A.	Totale	
D10	531,14	213,86	0	213,86	0	213,87	0	110,45	0	0	0	3,25	2.085,17	2.085,17	4.170,34	417,03	616,91	1.033,94	
D11	430,11	213,86	0	213,86	0	213,87	0	211,48	0	0	0	3,25	2.085,17	2.085,17	4.170,34	417,03	525,73	942,76	
D12	560,93	210,82	0	210,82	0	210,84	0	210,82	0	200,61	0	3,25	2.740,73	2.475,00	5.215,72	521,57	680,49	1.202,06	
												residenziali	non residenziali	Totale per unità edilizia	L.132/89				
												2.085,17	2.085,17	4.170,34	417,03	616,91	1.033,94		
												2.085,17	2.085,17	4.170,34	417,03	525,73	942,76		
												2.740,73	2.475,00	5.215,72	521,57	680,49	1.202,06		

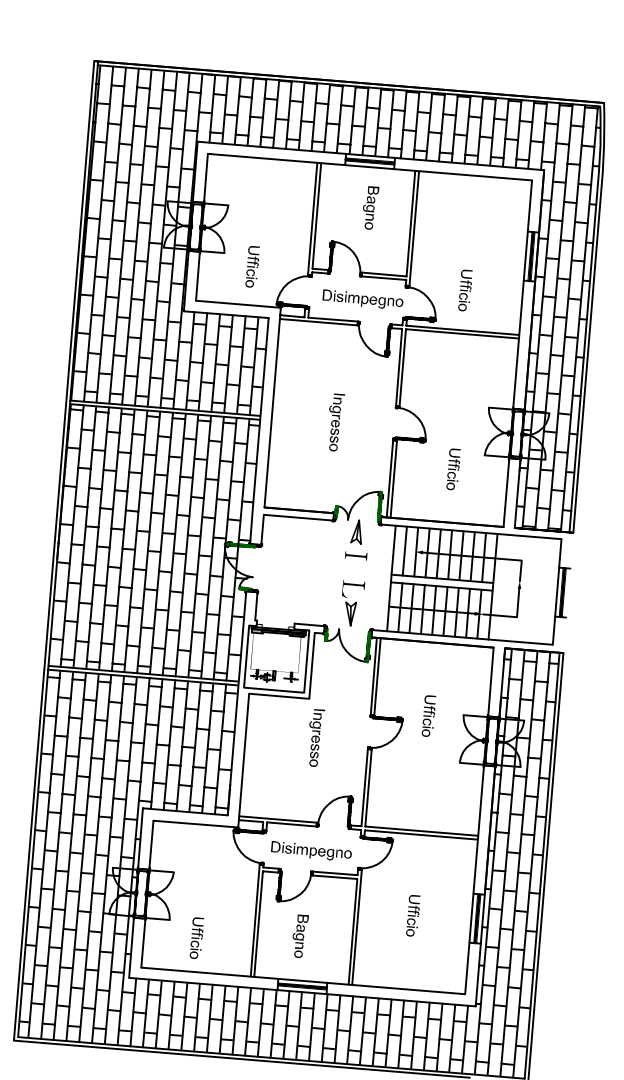

Quarto piano

Quinto piano