

COMUNE DI MOLFETTA  
COMPARTO N°18 DEL P.R.G.C.

### PIANO DI COMPARTO

VARIANTE AL P.U.E. ADEGUATA ALLE RISULTANZE DELLA  
CONFERENZA DI SERVIZIO DEL 9.12.2011 E DEL 07.05.2012  
CON VARIANTE NON SOSTANZIALE AL P.R.G.C. AI SENSI  
DELL'ART. 12 COMMA 3° DELLA L.R. N° 20/2001 E S.M.I.

COMITENTE  
CONSORZIO DEL COMPARTO URBANISTICO N° 18

#### GRUPPO DI PROGETTAZIONE

Ing. Mario E. de Gennaro      Ing. Leonardo Sallustio      Ing. Porzia Irene Binetti  
Ing. Onofrio G. Colasanto      Ing. Leonardo de Gennaro      Ing. Michele F. Costanza  
Ing. Corrado de Gennaro      Ing. Rocco Altomare      Ing. Lucia de Gennaro  
Ing. Giacinto Germinario      Ing. Leonardo A. Pisani

elaborato

**TIPICI EDILIZI - MAGLIA D**  
**(D10-D11-D12)**  
**PROSPETTI**

tavola / elaborato N°

scala

data

**Tav. 9.D.13**

1:200

**SETTEMBRE 2012**

I progettisti

Il committente

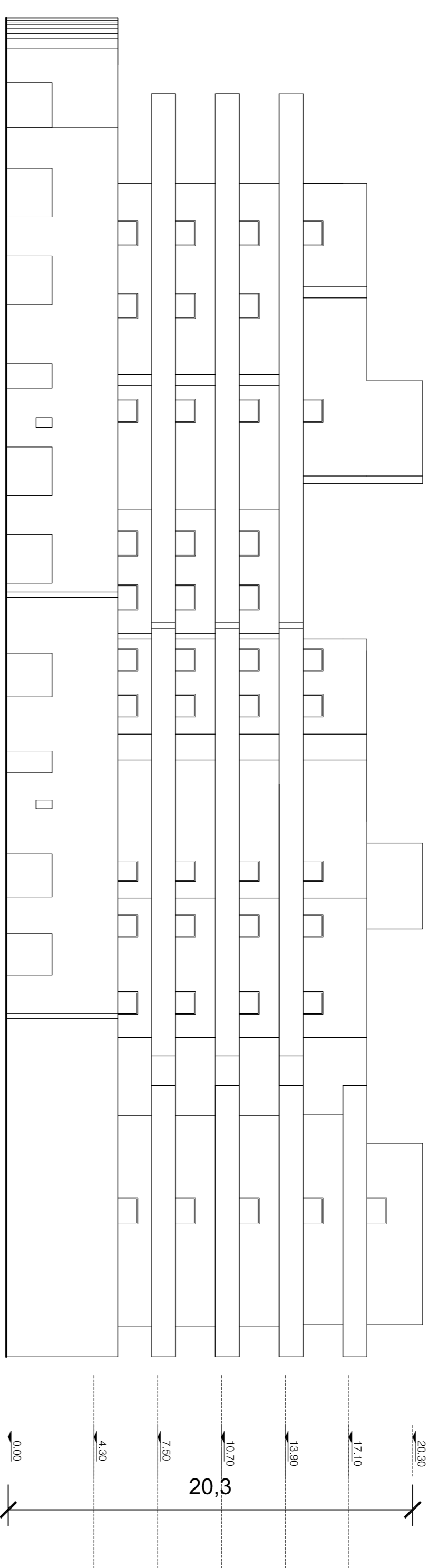

prospetto sud-est

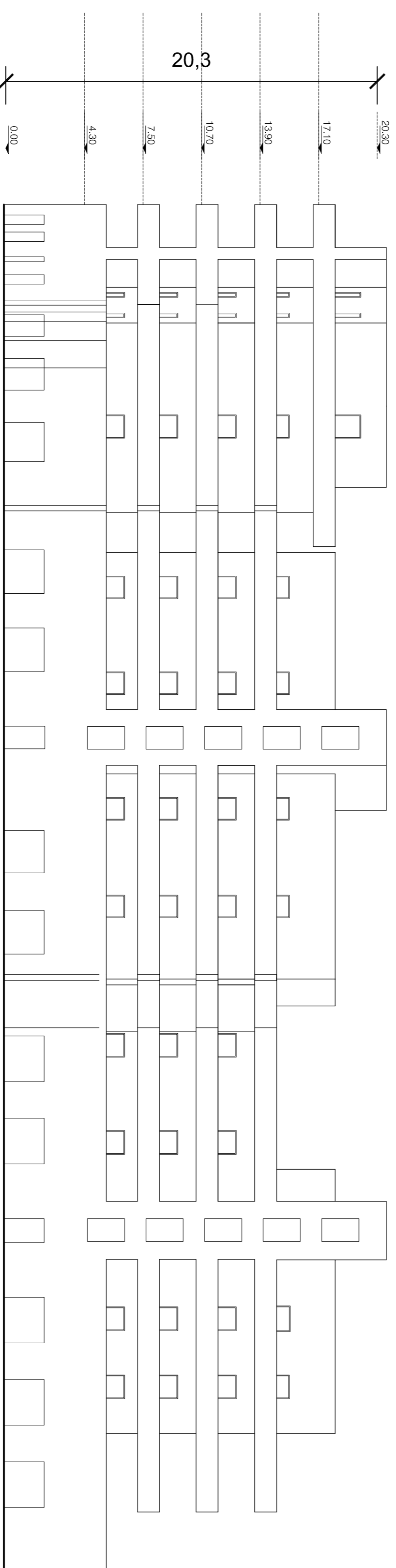

prospetto nord-ovest