

PIANO DI COMPARTO

VARIANTE AL P.U.E. ADEGUATA ALLE RISULTANZE DELLA
 CONFERENZA DI SERVIZIO DEL 9.12.2011 E DEL 07.05.2012
 CON VARIANTE NON SOSTANZIALE AL P.R.G.C. AI SENSI
 DELL'ART. 12 COMMA 3° DELLA L.R. N° 20/2001 E S.M.I.

COMMITTENTE
CONSORZIO DEL COMPARTO URBANISTICO N° 18

GRUPPO DI PROGETTAZIONE

Ing. Mario E. de Gemaro Ing. Leonardo Sallustio Ing. Porzà Irene Binetti
 Ing. Onofrio G. Colasanto Ing. Leonardo de Gemaro Ing. Michele F. Costanza
 Ing. Corrado de Gemaro Ing. Recco Altomare Ing. Lucis de Gemaro
 Ing. Giachino Germinario Ing. Leonardo A. Pisani
 elaborato

TIPICI EDILIZI - MAGLIA D (1-9)
 Pianta quinto piano

tavola / elaborato N° scala data
Tav. 9.D.8 1:200 **SETTEMBRE 2012**

I progettisti

Il committente

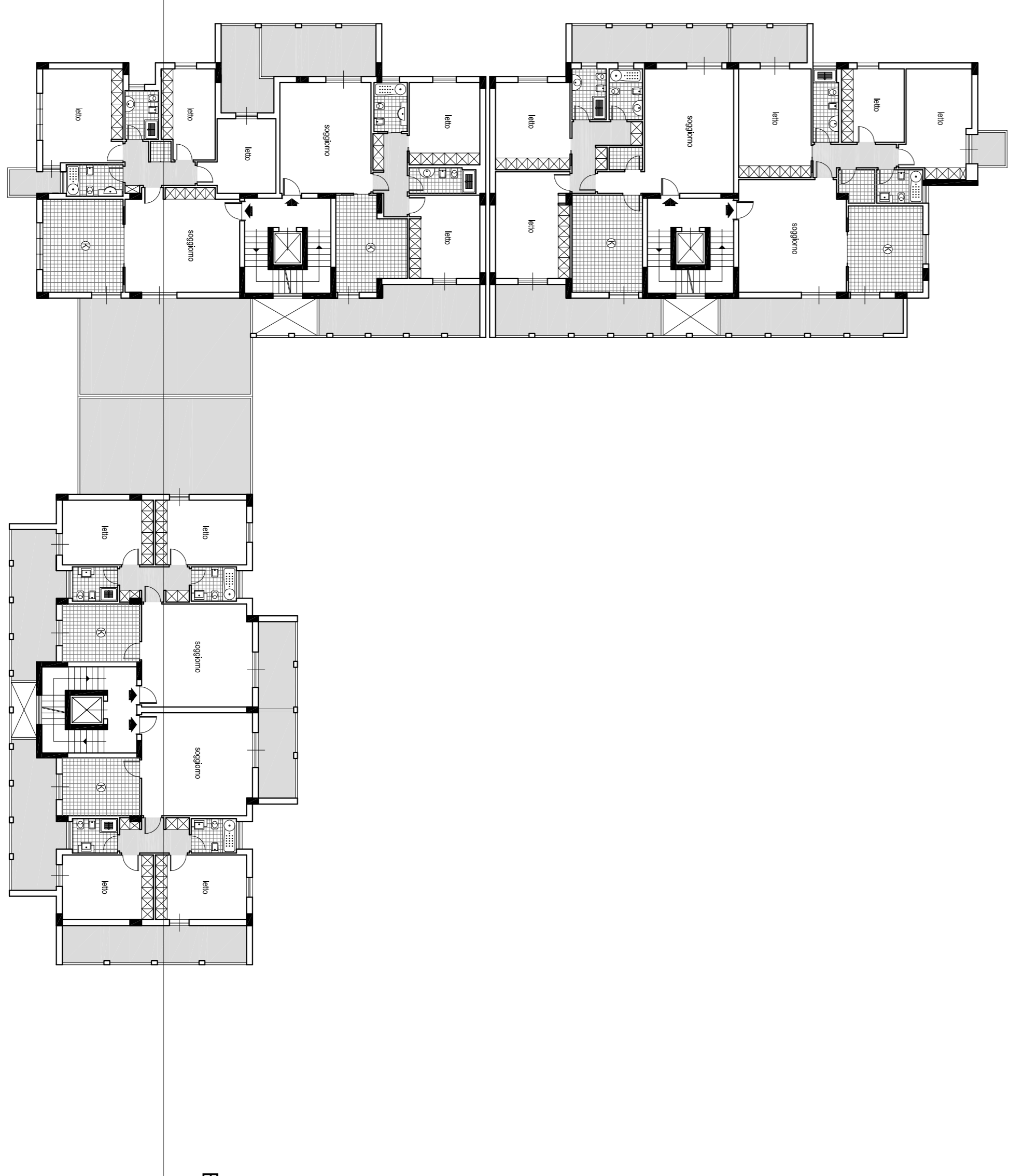
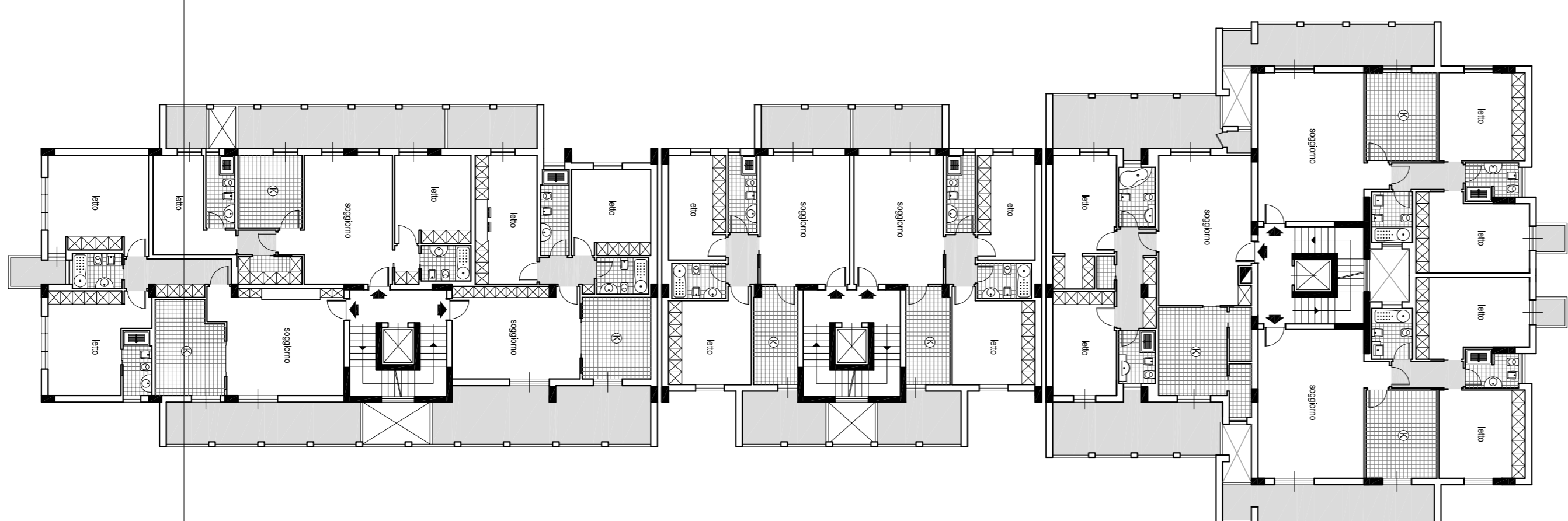
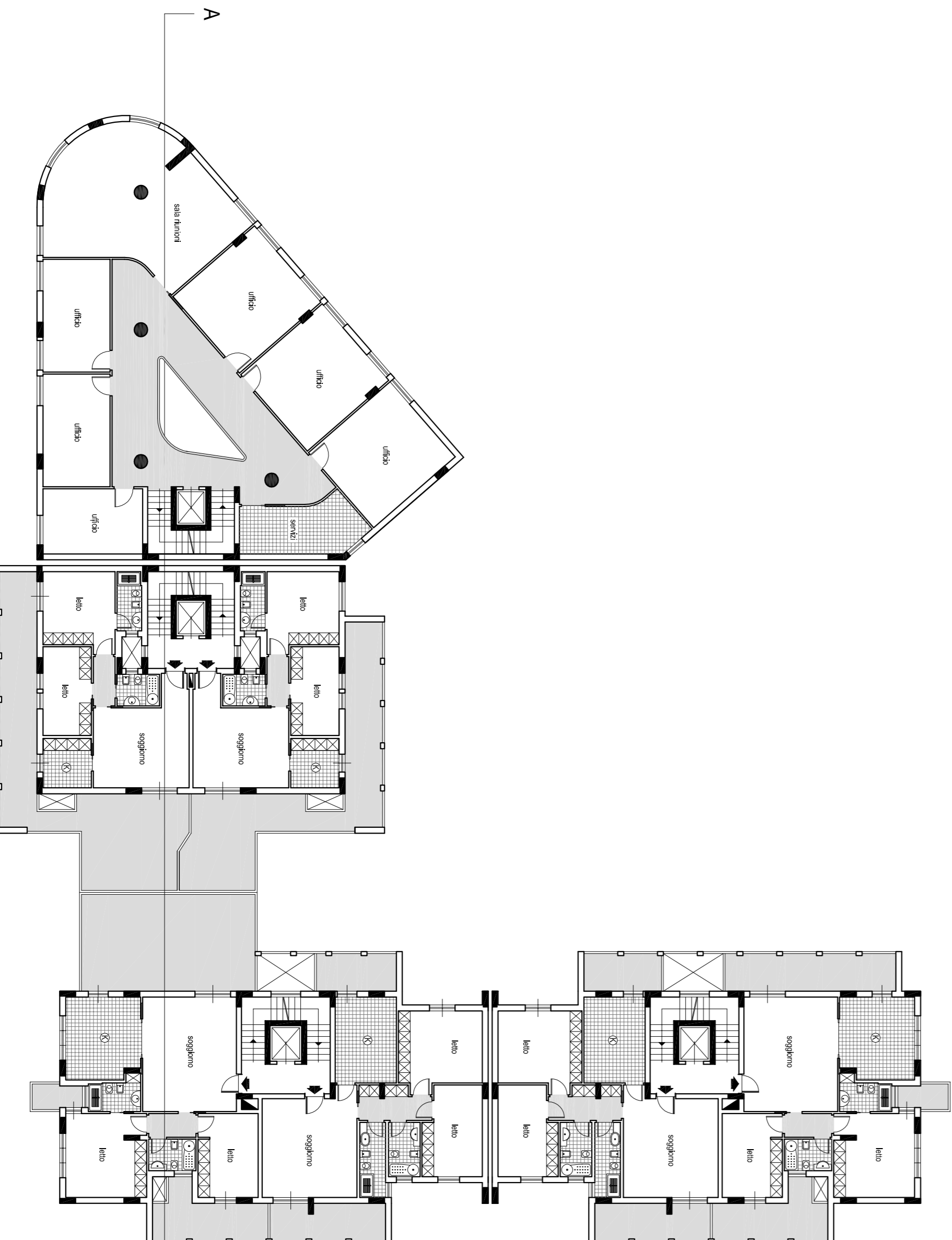
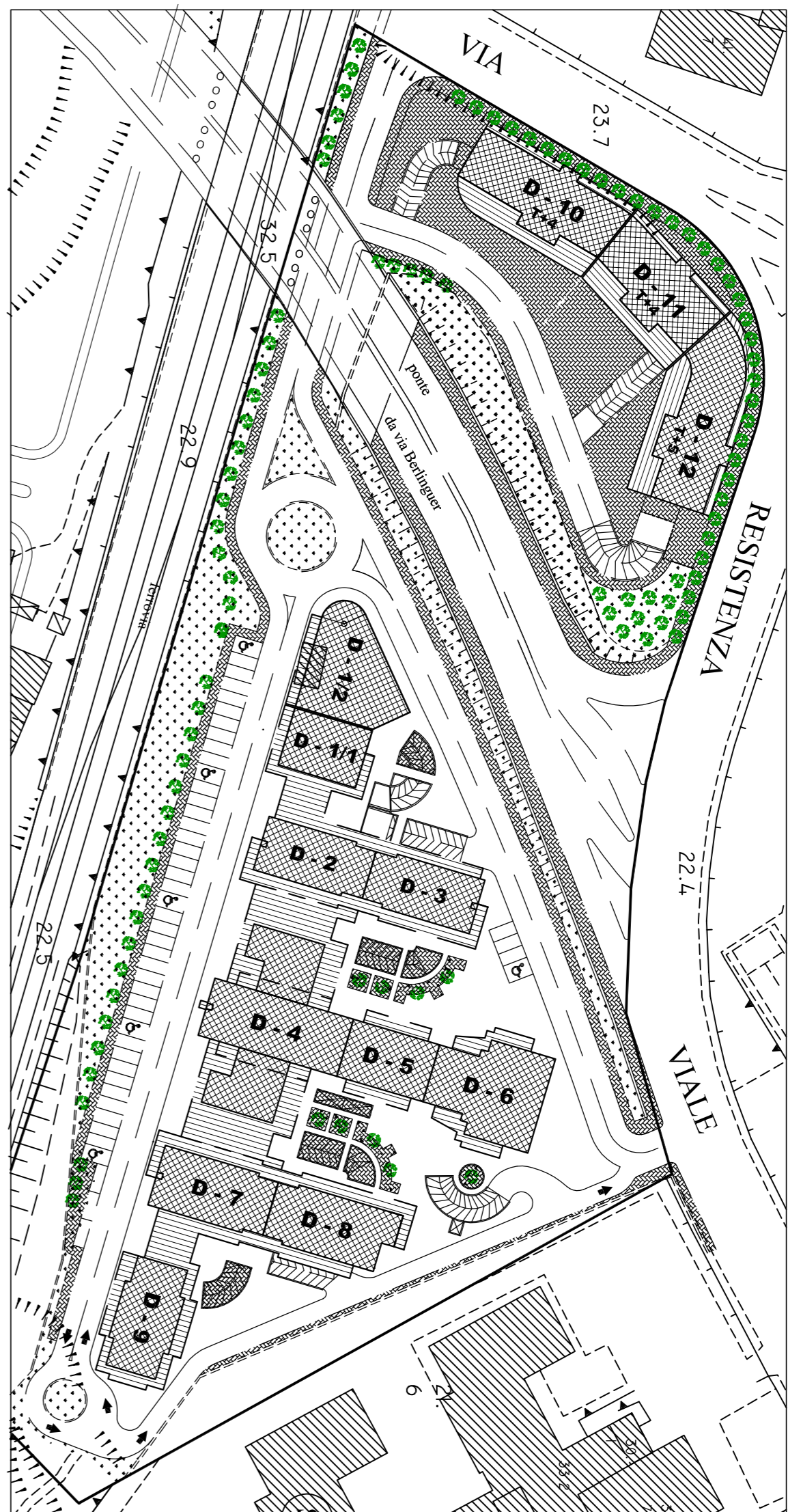

TABELLA EDILIZIA

Unità edilizia	Piano Primo		Piano Secondo		Piano Terzo		Piano Quarto		Piano Quinto		H di cubo (m)	Volumi	Superfici a parcheggio
	area (mq)	residuale (mq)	area (mq)	residuale (mq)	area (mq)	residuale (mq)	area (mq)	residuale (mq)	area (mq)	residuale (mq)			
DN2	148,58	0	335,68	0	335,68	0	335,68	0	335,68	0	3,25	5.609,25	5.609,25
DN1	353,64	613,28	221,14	398,14	442,28	177,28	335,68	177,28	613,28	335,68	3,25	4.617,28	4.617,28
DN	623,07	613,28	309,04	398,14	398,94	398,94	398,94	398,94	613,28	398,94	3,25	1.821,28	1.821,28
DN5	175,08	192,71	192,71	192,71	192,71	192,71	192,71	192,71	192,71	192,71	3,25	3.384,91	3.384,91
DN6	348,52	348,52	347,17	347,17	347,17	347,17	347,17	347,17	347,17	347,17	3,25	2.310,00	2.310,00
DN7	263,58	263,58	263,58	263,58	263,58	263,58	263,58	263,58	263,58	263,58	3,25	2.178,91	2.178,91
DN8	278,86	278,86	278,86	278,86	278,86	278,86	278,86	278,86	278,86	278,86	3,25	2.206,25	2.206,25
DN9	226,28	226,28	226,28	226,28	226,28	226,28	226,28	226,28	226,28	226,28	3,25	2.206,25	2.206,25
Totale per unità	6.876,88		6.876,88		6.876,88		6.876,88		6.876,88		32,5	11.912,88	11.912,88
Totale	1.121,28		1.121,28		1.121,28		1.121,28		1.121,28		32,5	5.609,25	5.609,25