

COMUNE DI MOLFETTA
COMPARTO N°18 DEL P.R.G.C.

PIANO DI COMPARTO

VARIANTE AL P.U.E. ADEGUATA ALLE RISULTANZE DELLA
CONFERENZA DI SERVIZIO DEL 9.12.2011 E DEL 07.05.2012
CON VARIANTE NON SOSTANZIALE AL P.R.G.C. AI SENSI
DELL'ART. 12 COMMA 3° DELLA L.R. N° 20/2001 E S.M.I.

COMITENTE
CONSORZIO DEL COMPARTO URBANISTICO N° 18

GRUPPO DI PROGETTAZIONE

Ing. Mario E. de Gennaro Ing. Leonardo Sallustio Ing. Porzia Irene Binetti
Ing. Onofrio G. Colasanto Ing. Leonardo de Gennaro Ing. Michele F. Costanza
Ing. Corrado de Gennaro Ing. Rocco Altomare Ing. Lucis de Gennaro
Ing. Giachino Geminario Ing. Leonardo A. Pisani

elaborato

TIP1 EDILIZI - MAGLIA D (1-9)
PROSPETTI

tavola / elaborato N°	scala	data
Tav. 9.D.9	1:200	SETTEMBRE 2012

I progettisti

Il committente



PROSPETTO OVEST 1:200



PROSPETTO EST 1:200

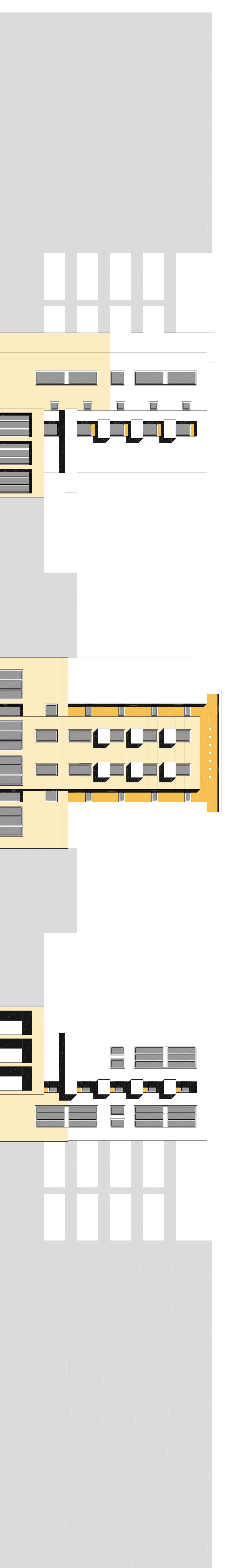

PROSPETTO NORD 1:200

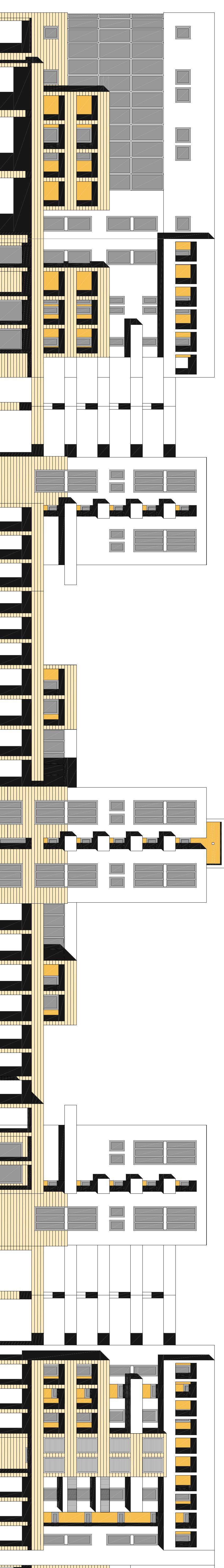

PROSPETTO SUD 1:200