

PIANO DI COMPARTO

VARIANTE AL P.U.E. ADEGUATA ALLE RISULTANZE DELLA
CONFERENZA DI SERVIZIO DEL 9.12.2011 E DEL 07.05.2012
CON VARIANTE NON SOSTANZIALE AL P.R.G.C. AI SENSI
DELL'ART. 12 COMMA 3° DELLA L.R. N° 20/2001 E S.M.I.

COMITENTE
CONSORZIO DEL COMPARTO URBANISTICO N° 18

GRUPPO DI PROGETTAZIONE

ing. Mario E. de Gennaro ing. Leonardo Sallustio ing. Porzia Irene Binetti
ing. Onofrio G. Colasanto ing. Leonardo de Gennaro ing. Michele F. Costanza
ing. Corrado de Gennaro ing. Rocco Altomare ing. Lucia de Gennaro
ing. Giacinto Germinario ing. Leonardo A. Pisani

elaborato

TIPOLOGIA EDILIZIA UC2
EDIFICIO AD USO COLLETTIVO
PIANTE E PROSPETTI - STATO DEI LUOGHI E PROGETTO

tavola / elaborato N° scala data
Tav. 9.UC 1:200 **SETTEMBRE 2012**

I progettisti

Il committente

TABELLA EDILIZIA PER EDIFICI DA RQUALIFICARE AD USO COLLETTIVO						
Edifici per uso collettivo	Sp esistente piano terra	Sp esistente 1° piano	Incremento percentuale	Sp Piano Terra di progetto	Sp 1° Piano di progetto	Sp totale di progetto
	mq	mq		mq	mq	mq
UC2	301,67	229,94				
	41,40					
	46,67					
totale	389,74	229,94	30%	506,66	298,92	805,58

Tipologi edilizia UC2

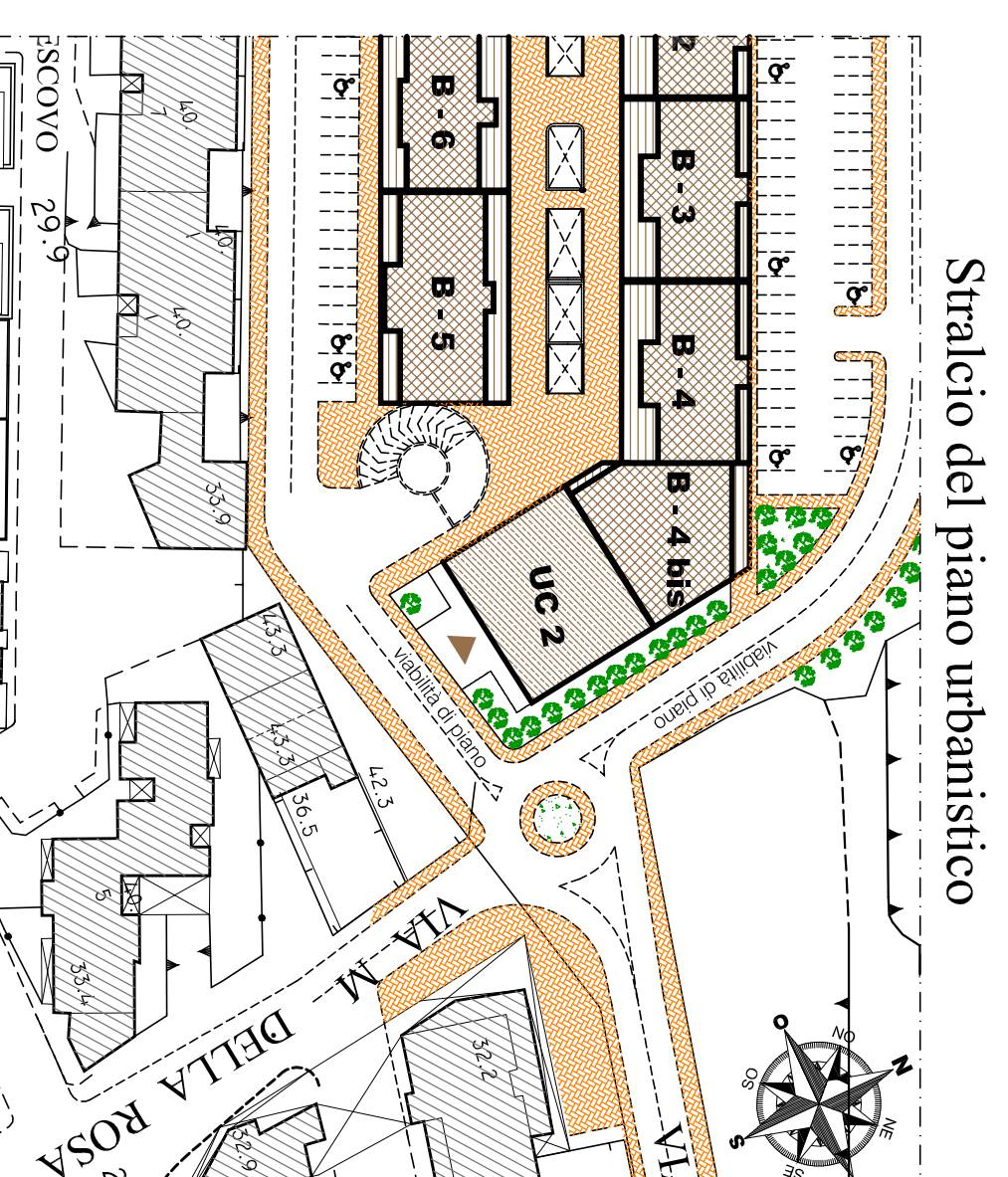

Stato dei luoghi

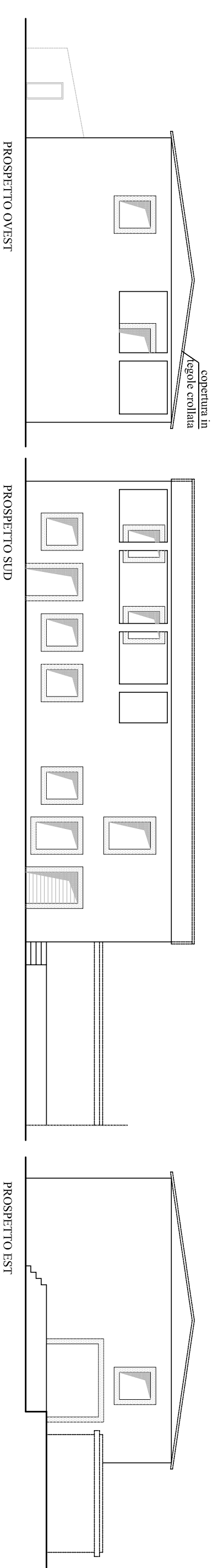
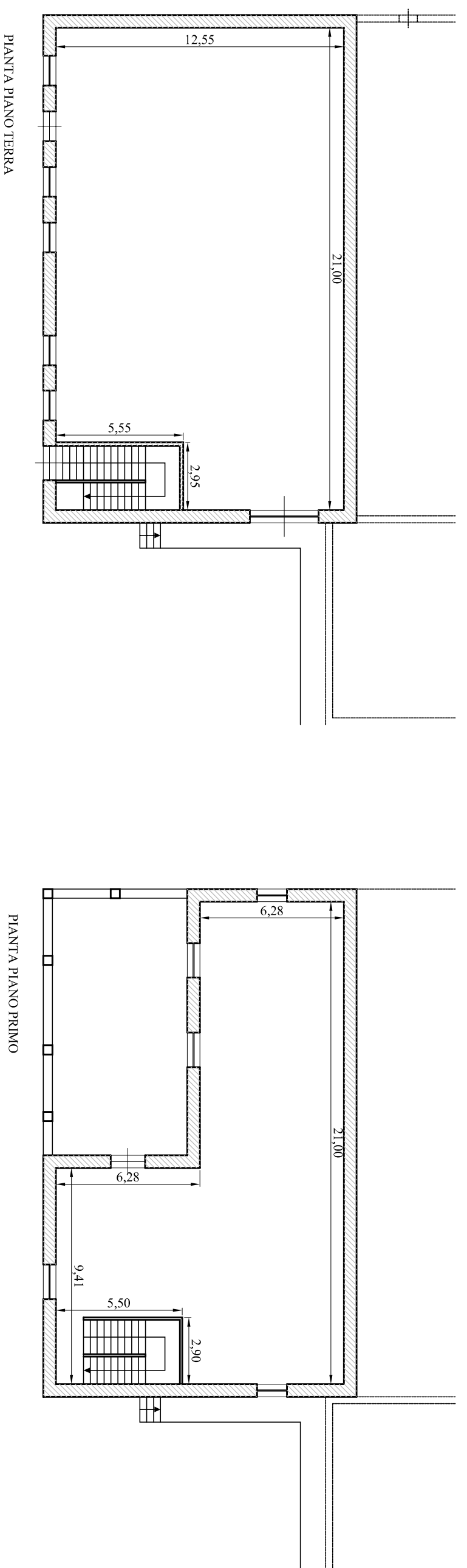

Progetto

