

TAV. A.1.7.12-13
Classificazione del litorale
rispetto ai caratteri morfologici

COSTA ROCCIOSA ———

COSTA ROCCIOSA CON SPIAGGIA CIOTTOLOSA AL PIEDE ———

OPERA ANTROPICA ———

SPIAGGIA CIOTTOLOSA ———

Dividente Demanio - - - - -

Linea Costa ———

Confine comunale
.....

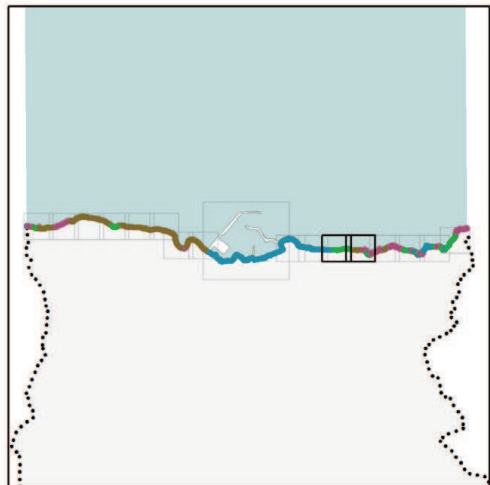



Nella zona antistante lo stadio comunale si osserva la presenza di una spiaggia ciottolosa al piede di uno strato calcareo affiorante e basso che prosegue dal lungomare Colonna.

Nella zona della Prima cala vi è lo sbocco della lama Martina che forma una spiaggia ampia costituita quasi essenzialmente da ciottoli di natura calcarea.

(estratto dalla Relazione Geologica del Dott. Geol. Emilio Lionetti)

TAV. A.1.7.14-15
Classificazione del litorale
rispetto ai caratteri morfologici

COSTA ROCCIOSA



COSTA ROCCIOSA CON SPIAGGIA CIOTTOLOSA AL PIEDE



OPERA ANTROPICA



SPIAGGIA CIOTTOLOSA



Dividente Demanio

Linea Costa

Confine comunale

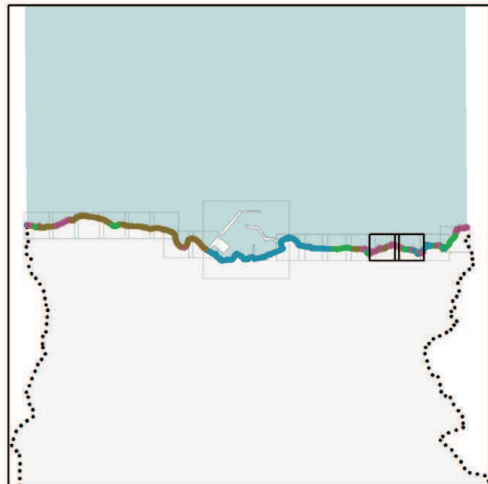



Zona di Lido Belvedere: costa a piede nudo con blocchi artificiali posti a riparo della zona di battigia. Forte antropizzazione della costa che maschera, in parte, la reale conformazione della spiaggia.

Nell'area della Seconda Cala si osserva la presenza di blocchi sulla linea di spiaggia interrotta dalla zona occupata da "Marina Piccola". Presenza di materiale scaricato sulla spiaggia. Rappresenta la zona di confluenza a mare della "lama Cascione".

(estratto dalla Relazione Geologica del Dott. Geol. Emilio Lionetti)

TAV. A.1.7.16-17
Classificazione del litorale
rispetto ai caratteri morfologici

- COSTA ROCCIOSA —
- COSTA ROCCIOSA CON SPIAGGIA CIOTTOLOSA AL PIEDE —
- OPERA ANTROPICA —
- SPIAGGIA CIOTTOLOSA —

Tra la Seconda e la Terza cala vi è un tratto cementificato di costa nei pressi dello stabilimento balneare "Alga Marina", che oblitera la naturale configurazione costiera.

Segue un breve tratto di spiaggia ciottolosa che si estende per un centinaio di metri e infine un tratto curvo di costa rocciosa.

Presso la zona della Terza cala si osserva un passaggio graduale dalla costa a terrazzo di tipo roccioso con una significativa riduzione della parete rocciosa a costa a fascia litoranea stretta di tipo spiaggia ciottolosa.

(estratto dalla Relazione Geologica del Dott. Geol. Emilio Lionetti)

- Dividente Demanio - - - -
- Linea Costa —
- Confine comunale •••••

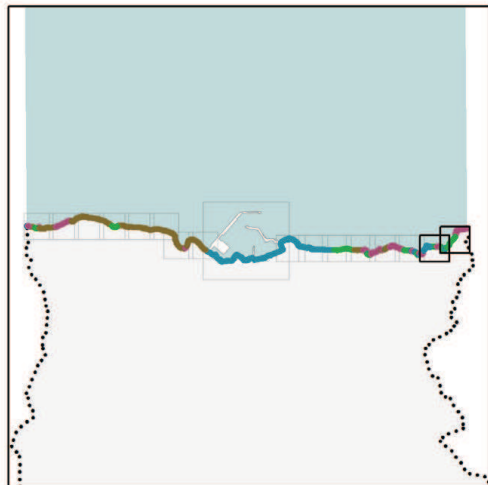



In prossimità di Torre Gavetone si osserva un'alternanza di stratificazione su calcari a banchi; la potenza degli strati è più significativa in alto, la giacitura degli strati è di tipo sub orizzontale, sono visibili fratture nei calcari ad andamento sub verticale. Presenza sulla spiaggia di qualche blocco crollato, gli strati calcarei presentano una leggera immersione verso mare.

(estratto dalla Relazione Geologica del Dott. Geol. Emilio Lionetti)

A.1.9 Individuazione delle opere di difesa e porti

Descrizione: contiene le informazioni relative alla distribuzione delle opere di difesa realizzate ed individuate lungo la costa, come definite nell'allegato 4 della relazione generale "Studi propedeutici per la predisposizione del Piano Stralcio della Dinamica delle Coste" dell'Autorità di Bacino - Puglia.

Strato informativo di riferimento: OPERE_DIFESA.SHP

Descrizione modello fisico: la tabella è di natura geometrica, e rappresenta lo strato informativo relativo alla presenza di opere o manufatti dislocati lungo la costa o a ridosso della stessa. Tali presenze possono essere desunte e classificate attraverso tecniche di fotointerpretazione delle ortofoto 2010 messe a disposizione dall'Ufficio Demanio Marittimo.

Gli oggetti geometrici sono lineari.

Regole di editing: lo strato informativo è costituito da elementi lineari, sovrapponibili tra di loro, e non copre necessariamente l'intera linea di costa (dato di riferimento LINEA_COSTA_2010 + ORTOFOTO_2010).

Lo strato informativo potrà essere redatto a partire dall'ortofoto 2010, come descritto nell'allegato 4 della relazione generale "Studi propedeutici per la predisposizione del Piano Stralcio della Dinamica delle Coste" dell'Autorità di Bacino - Puglia.

Tabella CLASSIFICAZIONE

La tabella funge da decodifica per i possibili valori che il campo CLASSIFICAZIONE può assumere in ogni singola istanza della tabella OPERE_DIFESA.SHP. Il tracciato record è del tipo *Codice - Descrizione*.

Codice Descrizione

- | | |
|----|------------------------------|
| 01 | Opera portuale |
| 02 | Foce armata |
| 03 | Pennello a T emerso |
| 04 | Pennello a T sommerso |
| 05 | Pennello a Y emerso |
| 06 | Pennello obliquo emerso |
| 07 | Pennello obliquo sommerso |
| 08 | Pennello ortogonale emerso |
| 09 | Pennello ortogonale sommerso |
| 10 | Opera radente a gettata |
| 11 | Opera radente a muro |
| 12 | Scogliera irregolare |
| 13 | Scogliera emersa con varchi |

- | | |
|----|---------------------------------|
| 14 | Scogliera emersa senza varchi |
| 15 | Scogliera sommersa con varchi |
| 16 | Scogliera sommersa senza varchi |
| 17 | Relitto opera |
| 18 | Isolotto |

Relazione generale "Studi propedeutici per la predisposizione del Piano Stralcio della Dinamica delle Coste" dell'Autorità di Bacino - Puglia, Allegato 4.2.2 Opere di difesa

Il gruppo di strati informativi "Opere di difesa" [comprende]:

I tre strati informativi componenti il gruppo sono:

- Opere di difesa e porti 2008
- Distribuzione delle opere per Comune
- Posizione Porti

Nello strato *Opere di difesa e porti 2008* sono stati digitalizzate le opere e i porti come desunti dalla foto-interpretazione delle ortofoto realizzate per l'intera costa pugliese nel 2008.

Per descrivere sinteticamente le opere è stata definita una classificazione basata su proprietà quali la forma, la posizione rispetto alla linea di costa e la destinazione d'uso. In funzione di tali caratteristiche sono state elaborate 17 classi [vedi elenco sopra].

Nel GIS la tabella dati collegata contiene le informazioni relative alla descrizione del tipo di opera, alla Unità e alla Sub-Unità fisiografica e al territorio comunale in cui essa è inserita.

È da evidenziare che con la foto-interpretazione non si riescono ad individuare alcuni tipi di opere radenti, quali le gabbionate e/o gabbionate con terrapieno, pertanto il numero totale di opere rilevate con la foto - interpretazione è sottostimato.







Per alcune di queste opere nell'ambito del Monitoraggio eseguito con il POR Puglia 2000-2006 sono state predisposte delle schede informative (disponibili nel SIMOC - Sistema Informativo Monitoraggio Coste), riportate nel GIS, e visibili attraverso due link che permettono di collegarsi a dati esterni.

Lo strato informativo *Distribuzione delle opere di difesa e portuali per Comune* fornisce un quadro conoscitivo, per i singoli territori comunali, del numero di opere antropiche realizzate lungo il litorale; esso viene restituito come mappa della distribuzione delle opere di difesa e portuali per Comune.

Lo strato informativo *Distribuzione delle opere di difesa per Comune* fornisce un quadro conoscitivo, per i singoli territori comunali, del numero di opere di difesa realizzate lungo il litorale; esso viene restituito come mappa della distribuzione delle opere di difesa per ogni Comune.

Entrambi gli strati, attraverso un link, permettono di accedere, per ogni Comune con opere, ad un documento esterno nel quale sono descritte il tipo di opere presenti, il numero e la loro collocazione geografica (attraverso l'indicazione del toponimo).

Lo strato informativo *Posizione Porti* contiene le informazioni relative alla posizione dei porti pugliesi censiti durante le "Attività finalizzate alla redazione dello studio di fattibilità per la creazione del sistema regionale della Portualità turistica della Regione Puglia" realizzate dal Dipartimento di Ingegneria delle Acque e di Chimica - Laboratorio di Ricerca e Sperimentazione per la Difesa delle Coste (LIC) del Politecnico di Bari in collaborazione con l'Agenzia Nazionale per l'Attrazione degli Investimenti e lo Sviluppo d'Impresa.

- FOCE ARMATA 
- OPERA PORTUALE 
- OPERA RADENTE A GETTATA 
- RELITTO OPERA 
- SCOGLIERA IRREGOLARE 
- SCOGLIERA SOMMERSA CON VARCHI 

Dividente demaniale 

Linea costa 

Confine comunale 

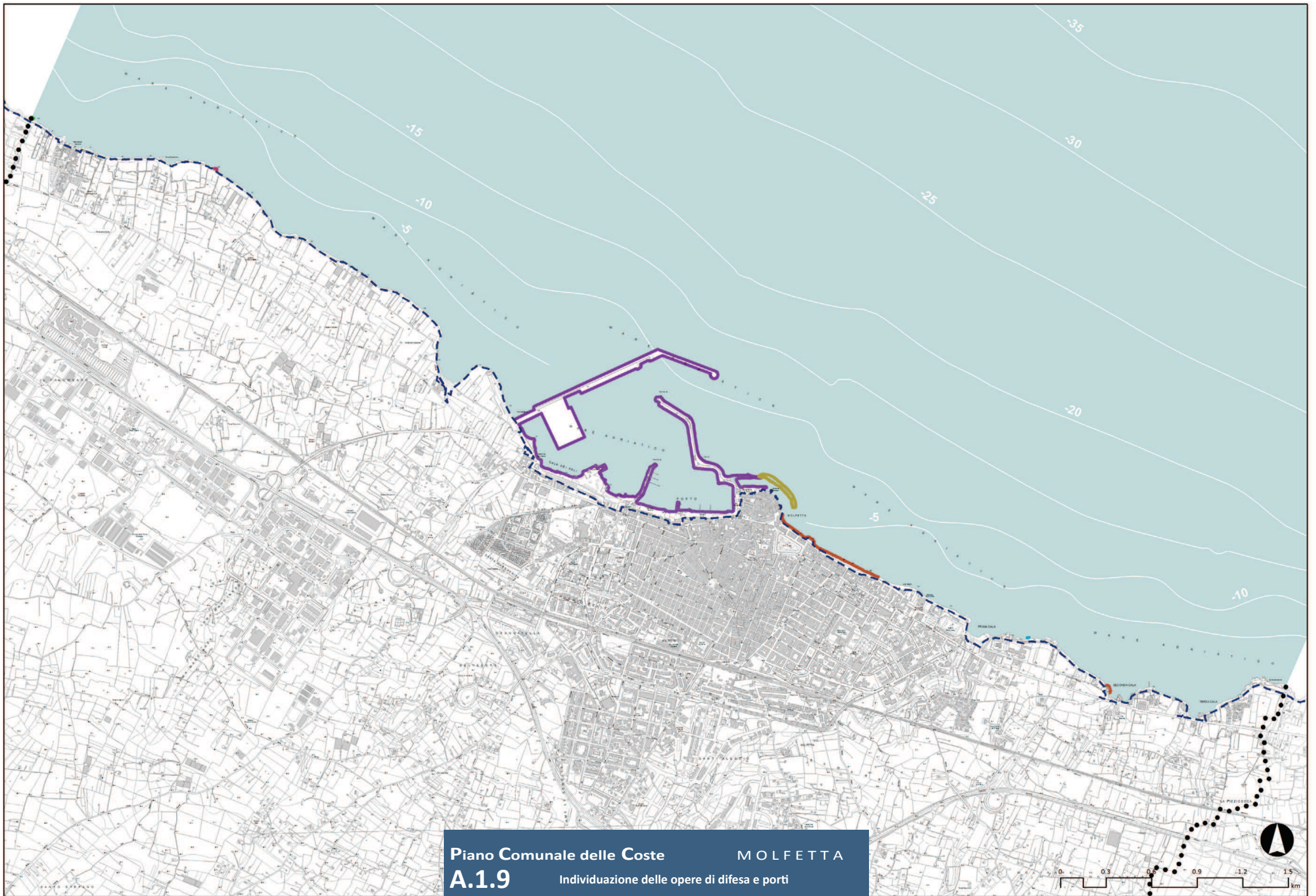

Piano Comunale delle Coste

MOLFETTA







A.1.9



Individuazione delle opere di difesa e porti

scala 1: 22.000



TAV. A.1.9.01-03
Individuazione delle opere di difesa e porti





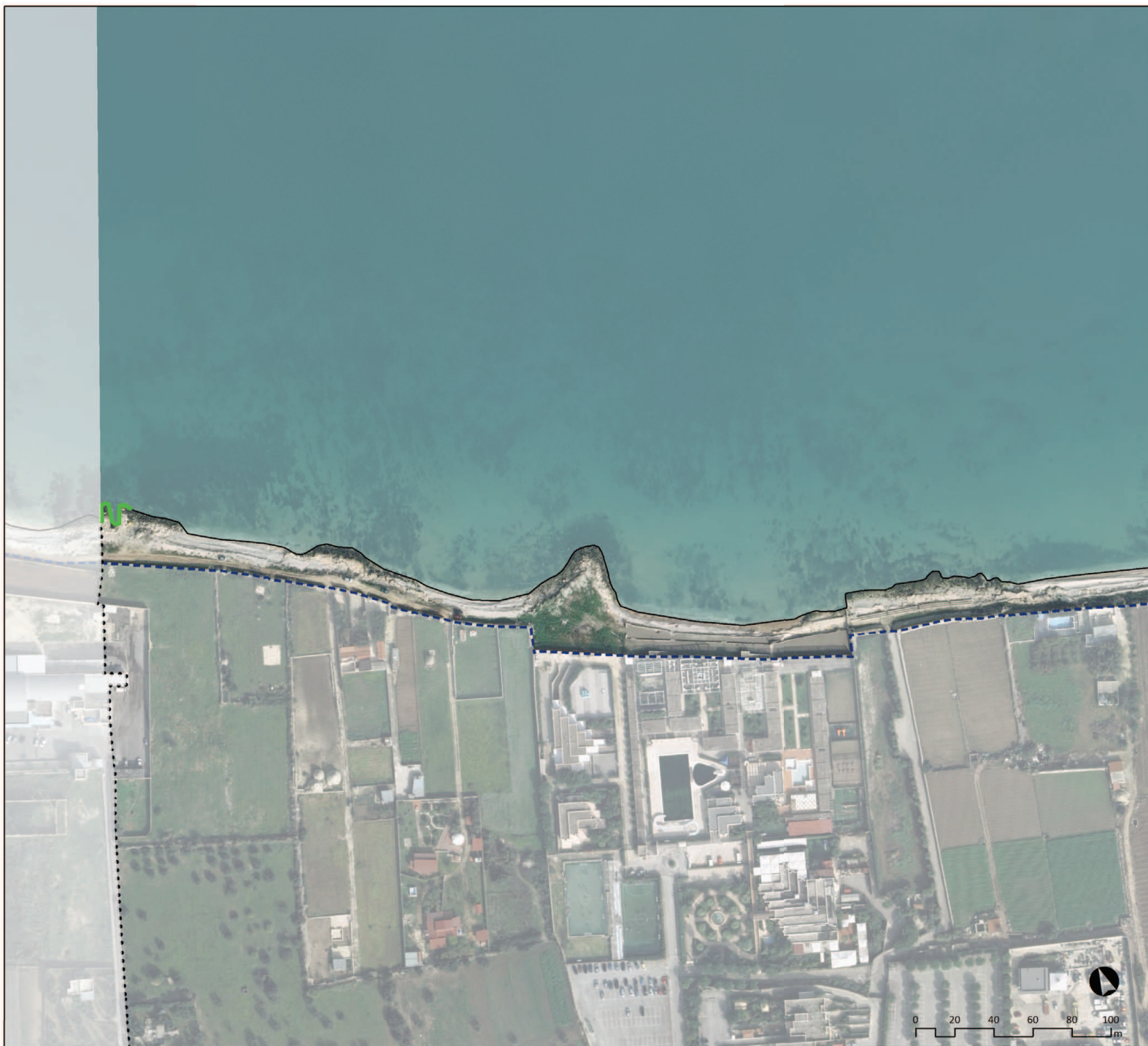
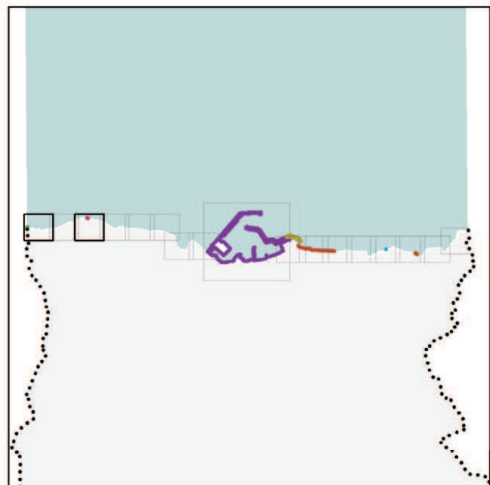

- FOCE ARMATA 
- OPERA PORTUALE 
- OPERA RADENTE A GETTATA 
- RELITTO OPERA 
- SCOGLIERA IRREGOLARE 
- SCOGLIERA SOMMERSA CON VARCHI 



- Dividente Demanio 
- Linea Costa 
- Confine comunale 





TAV. A.1.9.09-10
Individuazione delle opere di difesa e porti

- FOCE ARMATA 
- OPERA PORTUALE 
- OPERA RADENTE A GETTATA 
- RELITTO OPERA 
- SCOGLIERA IRREGOLARE 
- SCOGLIERA SOMMERSA CON VARCHI 

- Dividente Demanio 
- Linea Costa 
- Confine comunale 

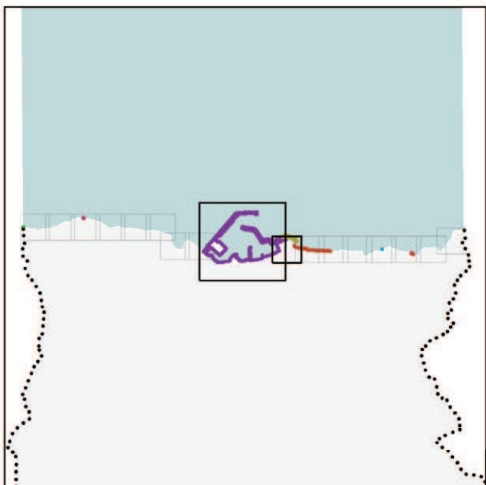
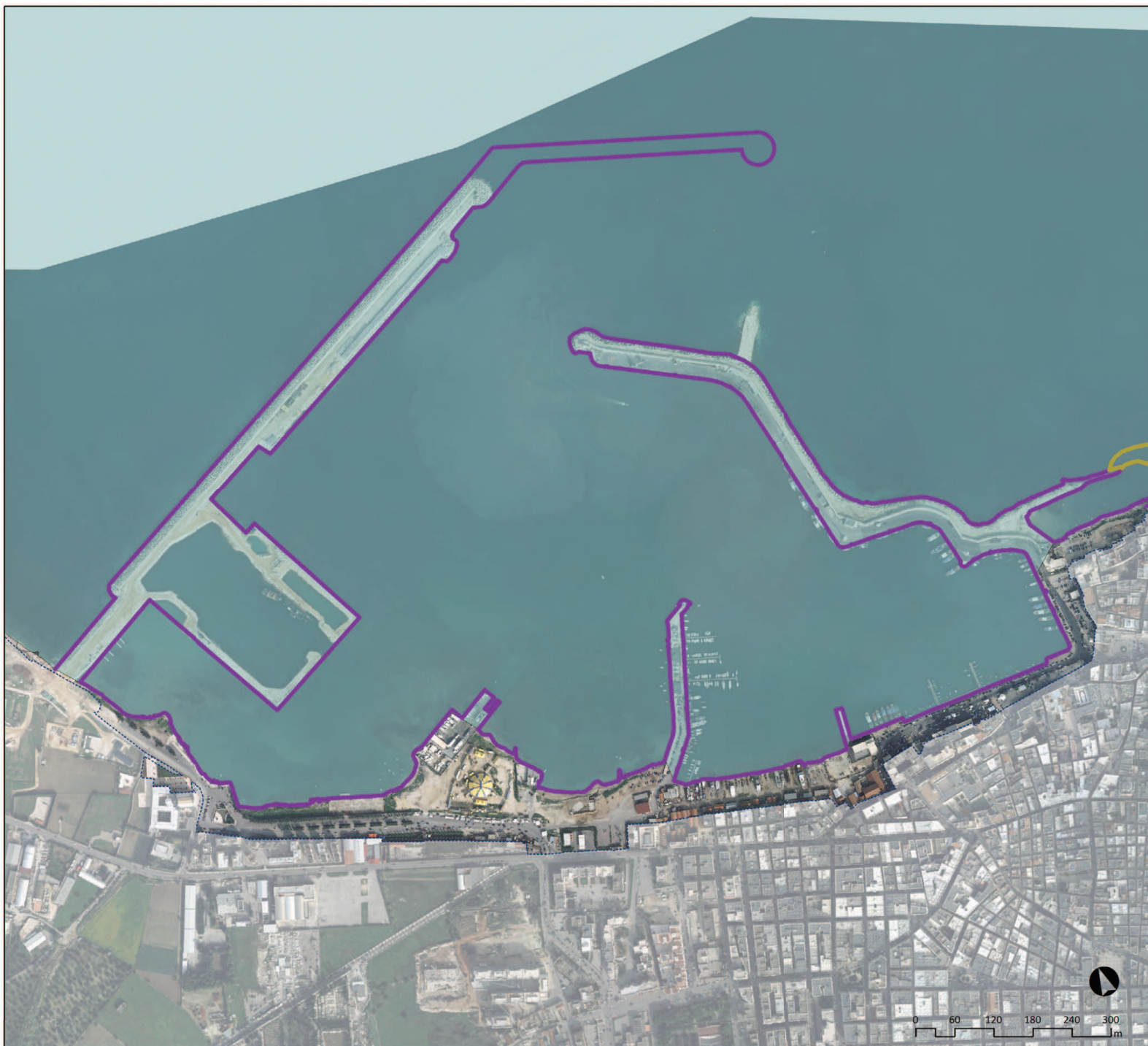



TAV. A.1.9.11-12
Individuazione delle opere di difesa e porti





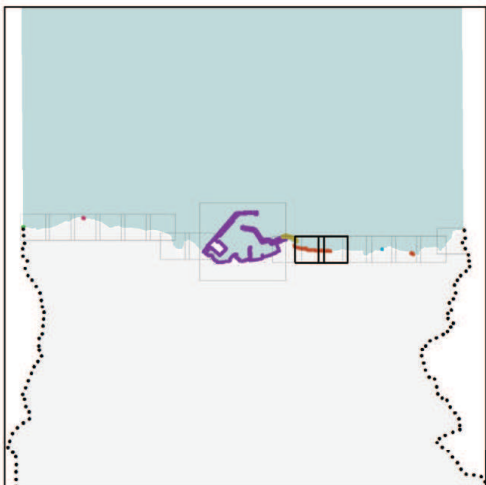

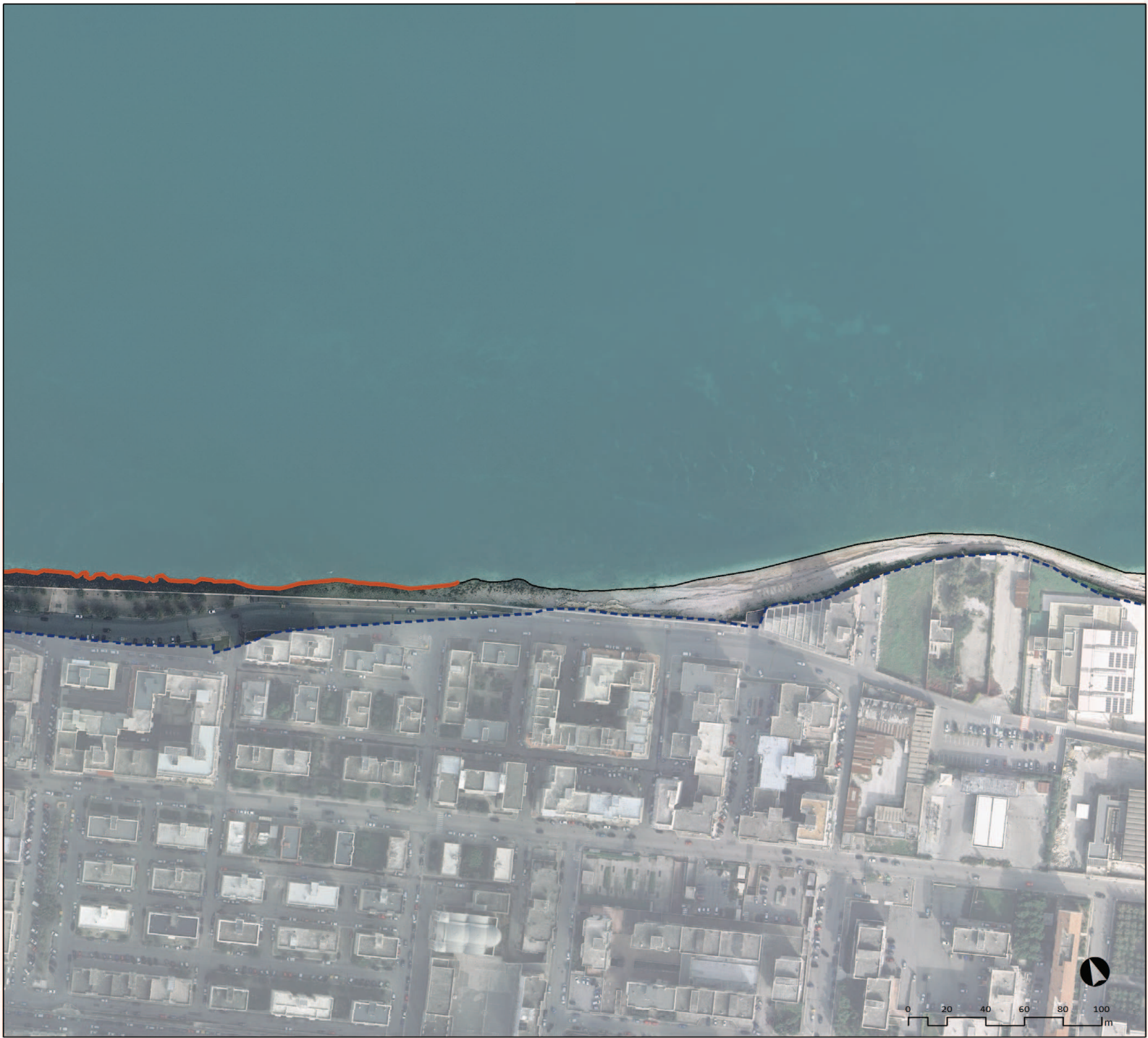
- FOCE ARMATA ———
- OPERA PORTUALE ———
- OPERA RADENTE A GETTATA ———
- RELITTO OPERA ———
- SCOGLIERA IRREGOLARE ———
- SCOGLIERA SOMMERSA CON VARCHI ———



- Dividente Demanio ———
- Linea Costa ———
- Confine comunale ———





TAV. A.1.9.14-15
Individuazione delle opere di difesa e porti





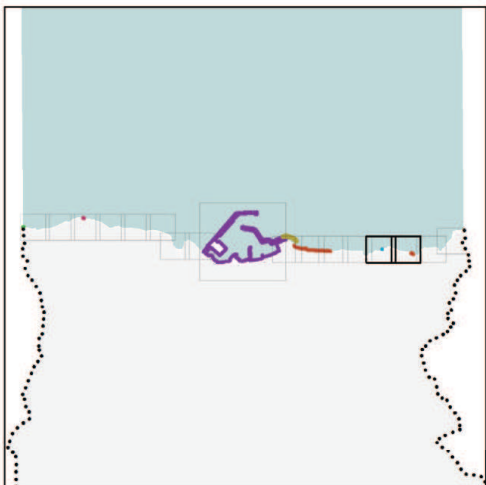
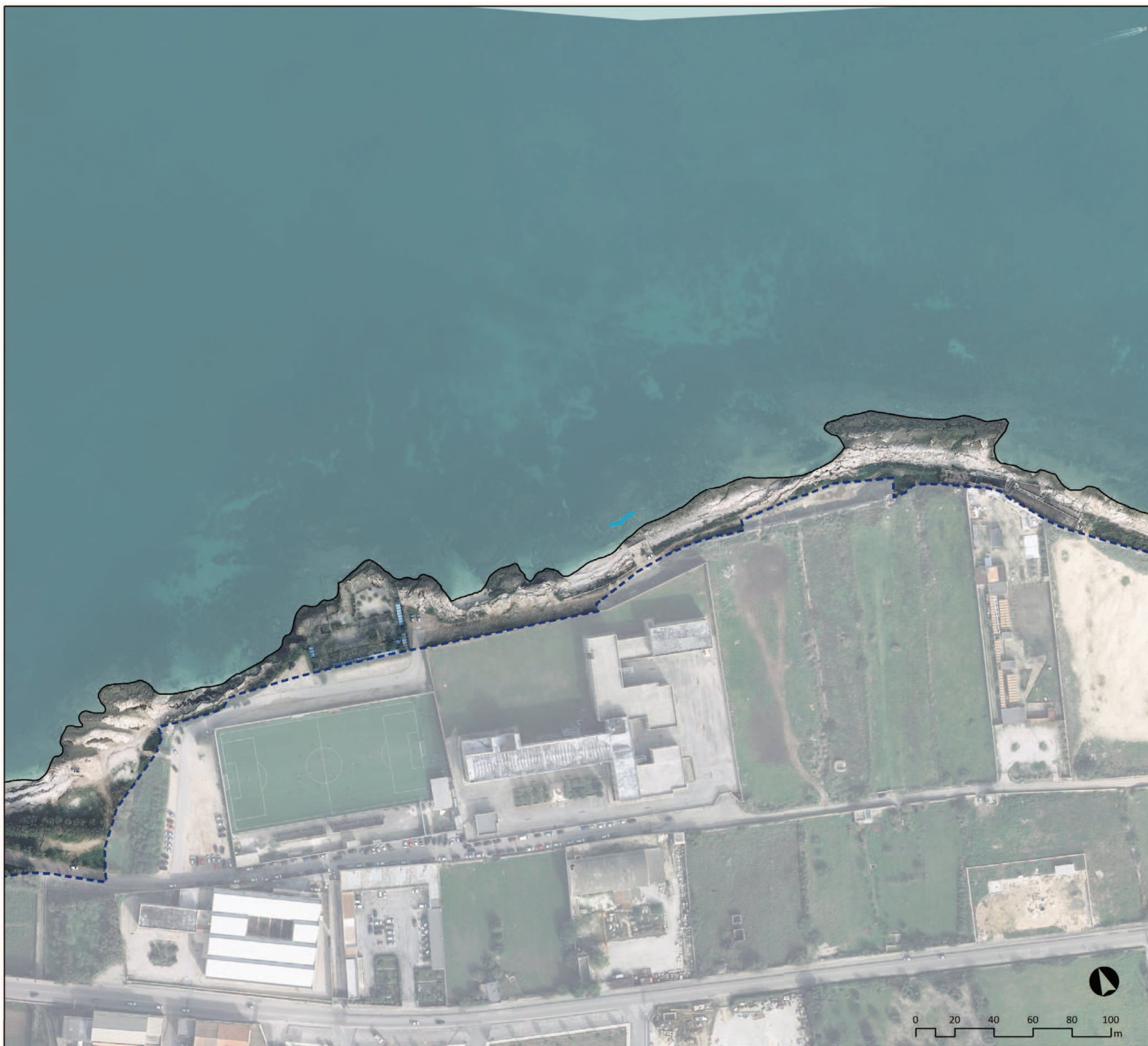

- FOCE ARMATA 
- OPERA PORTUALE 
- OPERA RADENTE A GETTATA 
- RELITTO OPERA 
- SCOGLIERA IRREGOLARE 
- SCOGLIERA SOMMERSA CON VARCHI 



- Dividente Demanio 
- Linea Costa 
- Confine comunale 





Concessioni

-  01, stabilimenti balneari
-  03, esercizi di ristorazione e somm. bevande
-  07, conduzione di strutture ad uso abitativo
-  08, punti di ormeggio
-  10, acquacoltura
-  14, altro uso in concessione
-  16, usi pubblici del mare

- Dividente demaniale 
- Linea costa 
- Confine comunale 

A.1.10 Rappresentazione dello stato giuridico della fascia demaniale marittima di cui al punto A.1.3 lettera f.

Descrizione: individua le “aree del demanio marittimo e zone del mare territoriale interessate dall’ambito della pianificazione costiera comunale”, specificando le seguenti tipologie:

- a. aree formalmente in consegna al Comune ai sensi di provvedimento ex art. 34 del Codice della Navigazione, nel testo modificato dall’art. 1, comma 40 della L. 308/2004;
- b. aree formalmente in consegna alle forze dell’ordine, ai corpi militari, nonché ad altre amministrazioni pubbliche territoriali ai sensi dell’art. 34 del Codice della Navigazione, nel testo modificato dall’art. 1, comma 40 della L. 308/2004;
- c. aree in concessione ai Comuni per le quali alla scadenza naturale del titolo di concessione è applicabile l’istituto ex art. 34 del Codice della Navigazione per effetto della modifica introdotta dall’art. 1, comma 40 della L. 308/2004;
- d. aree non formalmente in consegna sulle quali insistono opere pubbliche e/o opere di urbanizzazione il cui mantenimento nell’uso pubblico urbano (diverso dagli usi del mare) è comunque perfezionabile attraverso il richiamato istituto ai sensi dell’art. 34 del Codice della Navigazione;
- e. concessioni demaniali alla data di redazione del Piano, con l’individuazione grafica delle singole aree demaniali in concessione, riportando, per ciascuna di esse, il periodo di validità della concessione (date di rilascio e scadenza), la tipologia di concessione, e la distribuzione delle zone funzionali (fasce perimetrali, trasversali, longitudinali, servizi ecc.);
- f. ambito della pianificazione comunale costiera giuridicamente libero.

Strato informativo di riferimento: DEMANIO.SHP

Descrizione modello fisico: la tabella è di natura geometrica, e contiene lo strato informativo relativo all’individuazione delle aree demaniali marittime, così come articolato nella parte descrittiva.

Gli oggetti geometrici sono areali.

Regole di editing: lo strato informativo è costituito da elementi areali, non sovrapponibili tra di loro, e copre necessariamente tutta fascia demaniale costiera.

Per ogni occorrenza, si richiede che venga allegato il titolo di disponibilità, acquisito in formato PDF e collegato al campo corrispondente tramite hyperlink.

Tabella CLASSE

La tabella funge da decodifica per i possibili valori che il campo CLASSE può assumere in ogni singola istanza della tabella DEMANIO.SHP. Il tracciato record è del tipo *Codice - Descrizione*.

Codice Descrizione

- 01 Area formalmente in consegna al Comune ex art. 34 del Cod. Nav.
- 02 Area formalmente in consegna ad altre amministrazioni pubbliche ex art. 34 del Cod. Nav.
- 03 Area in concessione al Comune (da convertire in consegna ex lege 308/2004)
- 04 Area non formalmente in consegna (opera pubblica/opera di
- 05 Area in concessione
- 06 Area giuridicamente libera

Tabella TIPOLOGIA

Codice Descrizione

- 01 stabilimenti balneari
- 02 spiaggia libera con servizi
- 03 esercizi di ristorazione e somministrazione di bevande, cibi precotti e generi di monopolio
- 04 noleggio di imbarcazioni e natanti in genere
- 05 strutture ricettive ed attività ricreative e sportive
- 06 esercizi commerciali
- 07 servizi di altra natura e conduzione di strutture ad uso abitativo, compatibilmente con le esigenze di utilizzazione di cui alle precedenti
- 08 punti di ormeggio
- 09 cantieristica navale e deposito imbarcazioni
- 10 acquacoltura
- 11 altro uso produttivo o industriale
- 12 area con destinazione ad altri usi legittimata o legittimabile con provvedimento di consegna
- 13 uso agricolo
- 14 altro uso in concessione
- 15 destinazione ad altri usi ex art. 34 cod. nav. (es. opera di urbanizzazione)
- 16 altri usi pubblici indistinti del mare non in concessione (es. pubblico scalo di alaggio)
- 17 aree naturali e/o da preservare (dune, falesie, aree tutelate, ecc.)

Tabella DISCIPLINA

Codice Descrizione

- 01 concessione demaniale marittima
- 02 area con destinazione ad altri usi legittimata o legittimabile con provvedimento di consegna
- 03 area soggetta a rilascio di titolo demaniale marittimo

Tutte le aree riportate nella tavola seguente risultano in concessione, tranne la zona antistante Cala Sant’Andrea che è invece formalmente in consegna al Comune ex art. 34 del Codice della Navigazione.



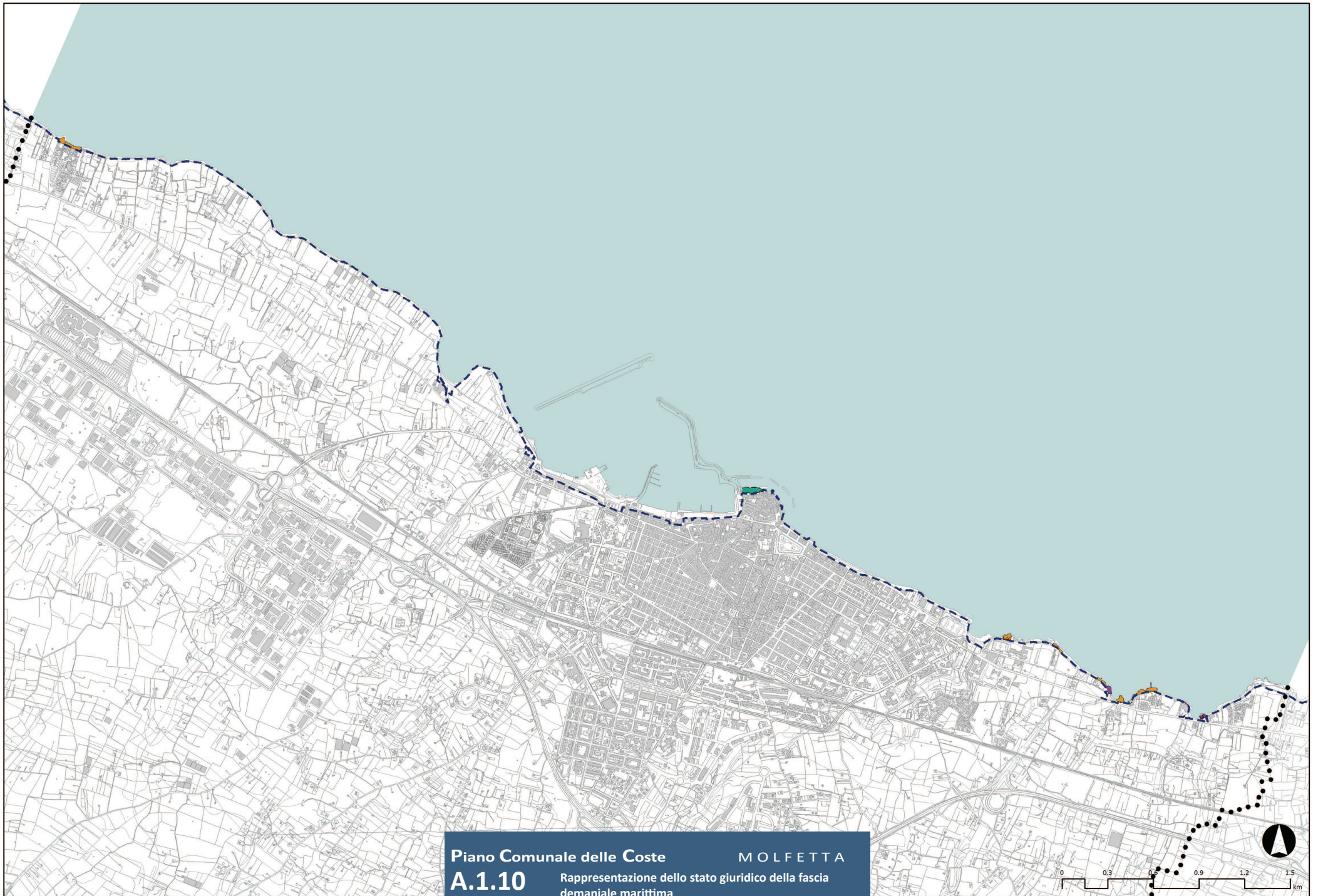

Piano Comunale delle Coste

MOLFETTA

A.1.10

Rappresentazione dello stato giuridico della fascia demaniale marittima

scala 1: 22.000

TAV. A.1.10.01-10

Rappresentazione dello stato giuridico della fascia demaniale marittima di cui al punto A.1.3 lettera f

- stabilimenti balneari ,01
- esercizi di ristorazione e somm. bevande ,03
- conduzione di strutture ad uso abitativo ,07
- punti di ormeggio ,08
- acquacoltura ,10
- altro uso in concessione ,14
- usi pubblici del mare ,16

34/2010 - Adriattica Allevamenti S.r.l.
 impianto di maricoltura per l'allevamento di specie ittiche pregiate con n. 12 gabbie sommergibili off-shore

06/2014 - DI.DI. Divagazioni e Divertimento s.r.l.
 Stabilimento balneare Lido Nettuno

09/2014 - Ditta Mitil Ittica s.r.l
 condotta interrata per scarico a mare acque reflue

- Dividente Demanio
- Linea Costa
- Confine comunale

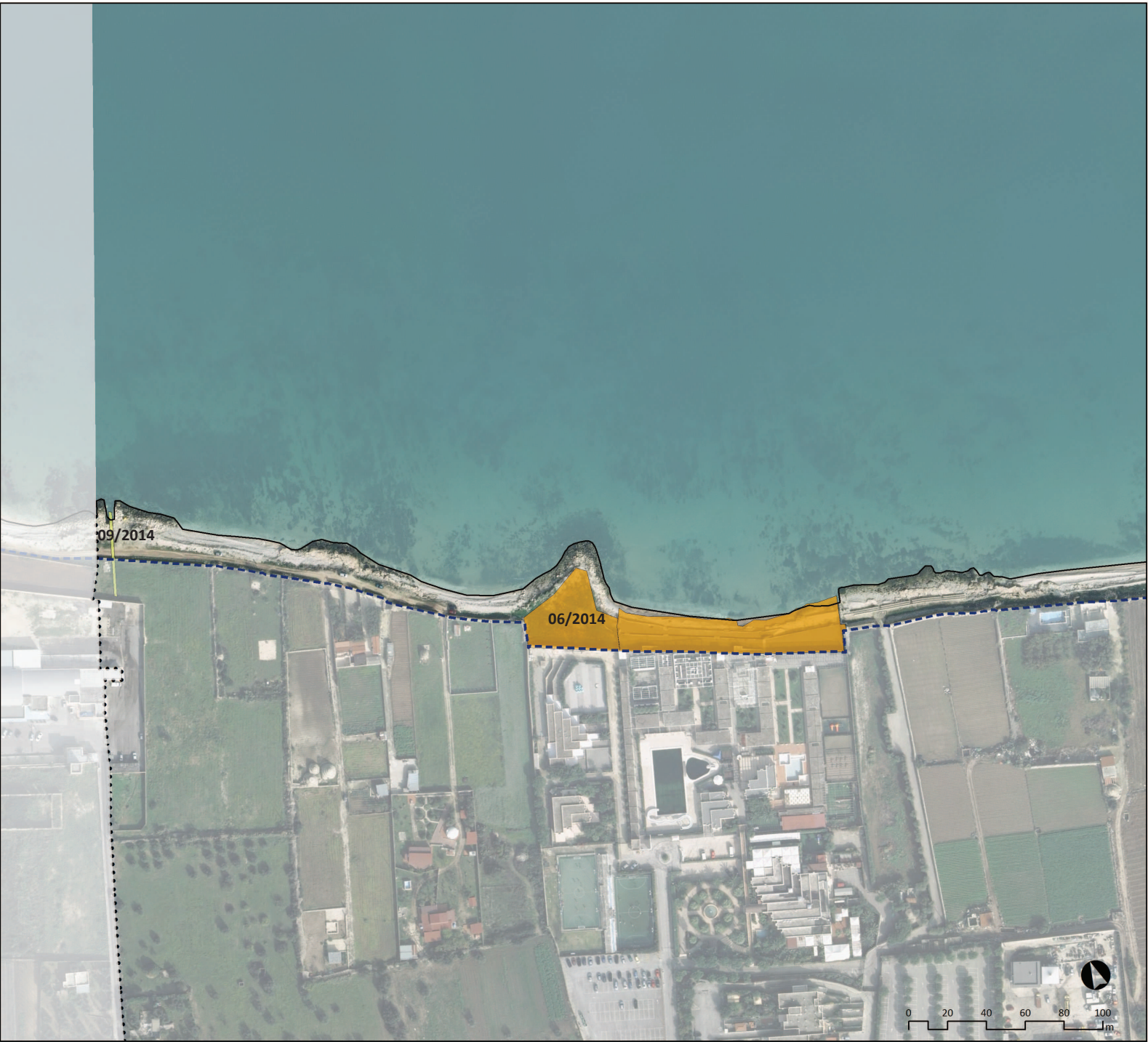
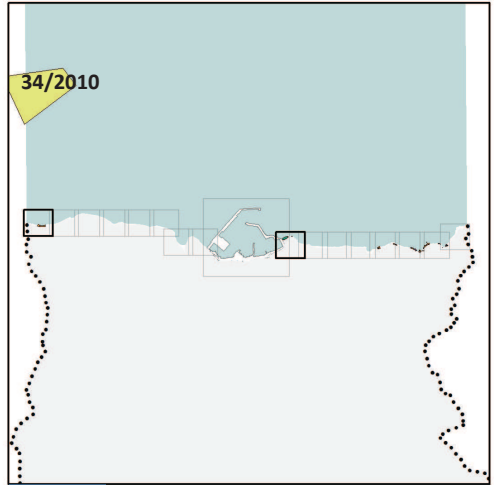



19/2012 - Giammario
Area di sosta

TAV. A.1.10.14-15

Rappresentazione dello stato giuridico della fascia demaniale marittima di cui al punto A.1.3 lettera f

- stabilimenti balneari ,01
- esercizi di ristorazione e somm. bevande ,03
- conduzione di strutture ad uso abitativo ,07
- punti di ormeggio ,08
- acquacoltura ,10
- altro uso in concessione ,14
- usi pubblici del mare ,16

12/2014 - Rosa Giancaspro

Stabilimento balneare Lido Scoglio d'Inghilterra

03/2007 - Redonda S.r.l.

Stabilimento balneare

- Dividente Demanio
- Linea Costa
- Confine comunale

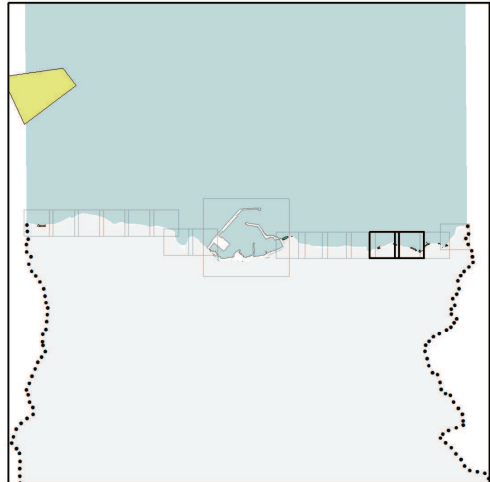



22/2009 - Sabina Altamura

Stabilimento balneare Lido Belvedere dei F.lli Altamura Cosimo & Sabina s.n.c.
posa sedie e ombrelloni in uso allo stabilimento balneare pubblico su proprietà privata

27/2009 - Giuseppe Bellomo

Ristorante Pizzeria "Il re della scogliera"

18/2009 TATTOLI-FORNARO-CAPUTO

Stabilimento balneare "Lido Marina Piccola"

08/2008 - TATTOLI-FORNARO-CAPUTO

Impianto tecnologico (SCADUTA!)

23/2009 - Ignazio Squeo

Scivolo a mare per alaggio imbarcazioni da diporto di mq 72 asservito al rimessaggio privato ricadente in parte su area demaniale e passo carrabile di ml 6

TAV. A.1.10.16-17

Rappresentazione dello stato giuridico della fascia demaniale marittima di cui al punto A.1.3 lettera f

- stabilimenti balneari ,01 ■
- esercizi di ristorazione e somm. bevande ,03 ■
- conduzione di strutture ad uso abitativo ,07 ■
- punti di ormeggio ,08 ■
- acquacoltura ,10 ■
- altro uso in concessione ,14 ■
- usi pubblici del mare ,16 ■

25/2009 - Cosimo Lisena - Algamarina S.r.l.
 area per accesso al mare dei bagnanti asservita allo stabilimento balneare ALGAMARINA

51CP/2007 - LA PERLA A.R.L. UNIPERSONALE
 Pedane in legno

10/2012 - Domenico Mancini
 Casotto ad uso deposito attrezzi da pesca

12/2012 - Domenico Mancini
 Casotto ad uso deposito attrezzi da pesca

- Dividente Demanio - - - - -
- Linea Costa —
- Confine comunale •••••

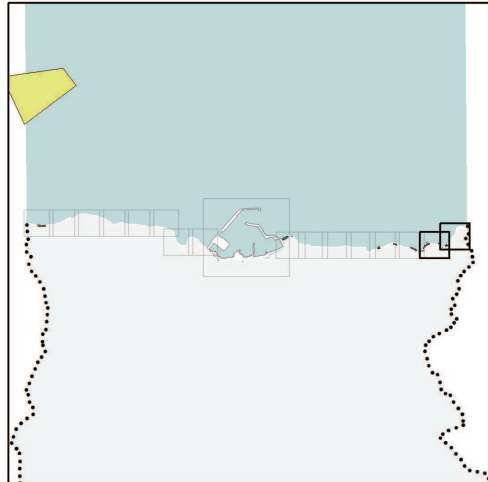

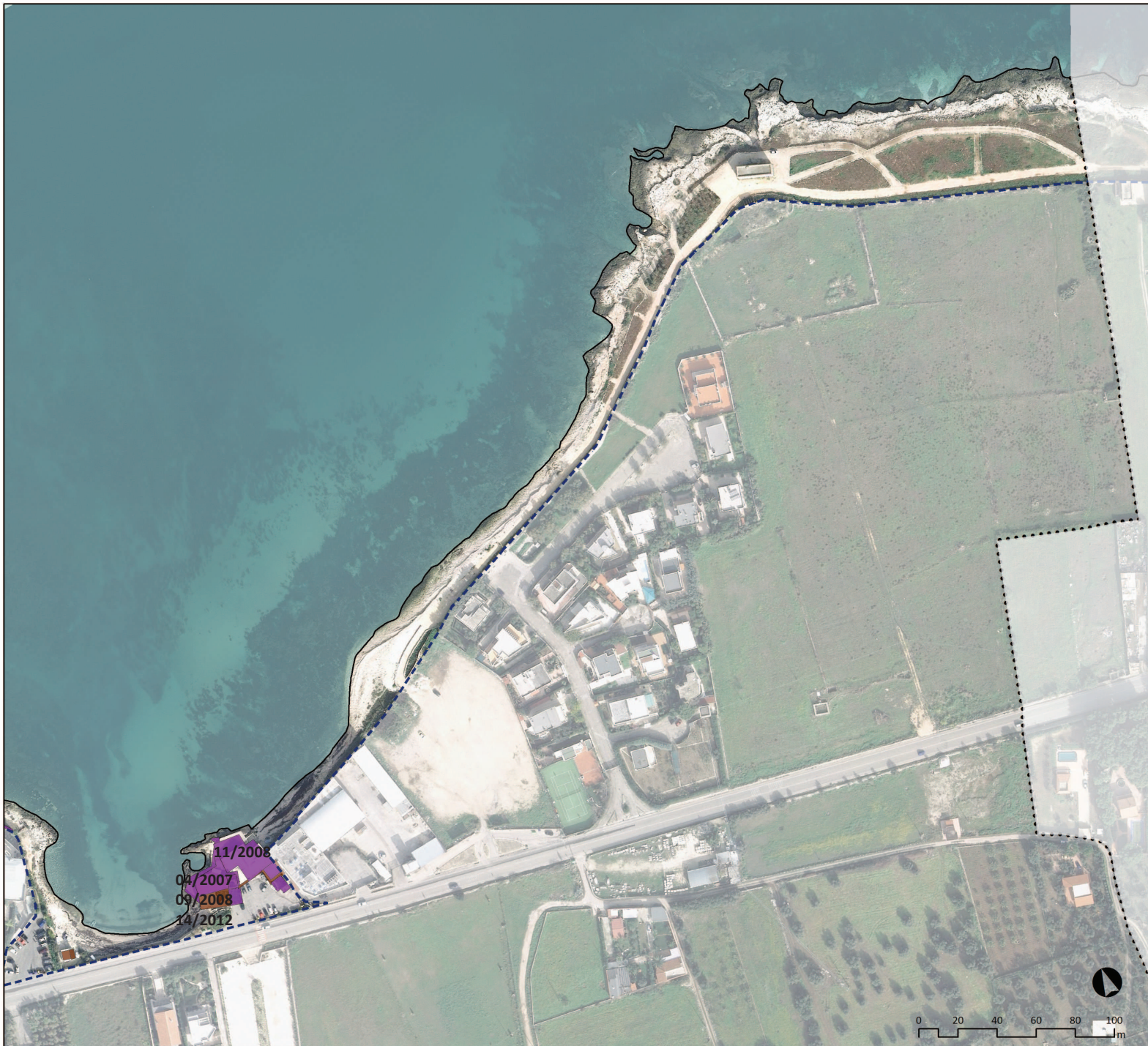

Playa del Sol - Giovanni Angelo d'Elia & C. s.n.c.
04/2007

Serbatoi riserva acqua, fossa imhoff con vasca stoccaggio

09/2008

2 casotti in muratura, uno vendita prodotti ittici, altro laboratorio

14/2012

Pedana lignea per tavolini, sedie e ombrellini a servizio dell'esercizio di ristorazione

11/2008 - Ristorante Adriatico di de Ruvo C. & C. s.a.s. - Corrado de Ruvo

Copertura con struttura in elementi scatolari
165.86 m² di cui 83.64 chiusi da pannelli scorrevoli, superficie scoperta di 46.25 m² per sistemazione di tavolini e sedie asserviti all'adiacente ristorante "Adriatico", nonché passo carraio di 3 m

A.1.11 Individuazione delle opere di urbanizzazione, delle strutture fisse e delle recinzioni esistenti

Descrizione: contiene l'individuazione delle strutture fisse, ivi comprese le pertinenze demaniali marittime e delle recinzioni esistenti, con ricognizione e indicazione del titolo di legittimazione demaniale ed edilizio.

Strato informativo di riferimento: STRUTTURE_PERTINENZE.SHP





Descrizione modello fisico: la tabella è di natura geometrica, e rappresenta lo strato

informativo relativo alla presenza di opere o manufatti dislocati all'interno della fascia demaniale marittima o comunque appartenenti al demanio marittimo dello stato. Tali presenze possono essere desunte e classificate attraverso tecniche di fotointerpretazione delle ortofoto 2010 messe a disposizione dall'Ufficio Demanio Marittimo.

Gli oggetti geometrici sono areali.

Regole di editing: lo strato informativo è costituito da elementi areali, non sovrapponibili tra di loro, e non copre necessariamente l'intera linea di costa (dato di riferimento LINEA_COSTA_2010 + ORTOFOTO_2010).

Individuazione delle opere di urbanizzazione, delle strutture fisse e delle recinzioni esistenti **A.1.11**

- Strutture amovibili 
- Opere di urbanizzazione 
- Pavimentazioni impermeabili 
- Strutture fisse 
- Recinzioni fisse 



- Dividente demaniale 
- Linea costa 
- Confine comunale 



Foto di Rosanna Rizzi



Piano Comunale delle Coste

MOLFETTA





A.1.11

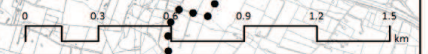

Individuazione delle opere di urbanizzazione, delle strutture fisse e delle recinzioni esistenti

scala 1: 22.000



TAV. A.1.11.01-02
Individuazione delle opere di urbanizzazione
delle strutture fisse e delle recinzioni esistenti

- Strutture amovibili 
- Opere di urbanizzazione 
- Pavimentazioni impermeabili 
- Strutture fisse 
- Recinzioni fisse 



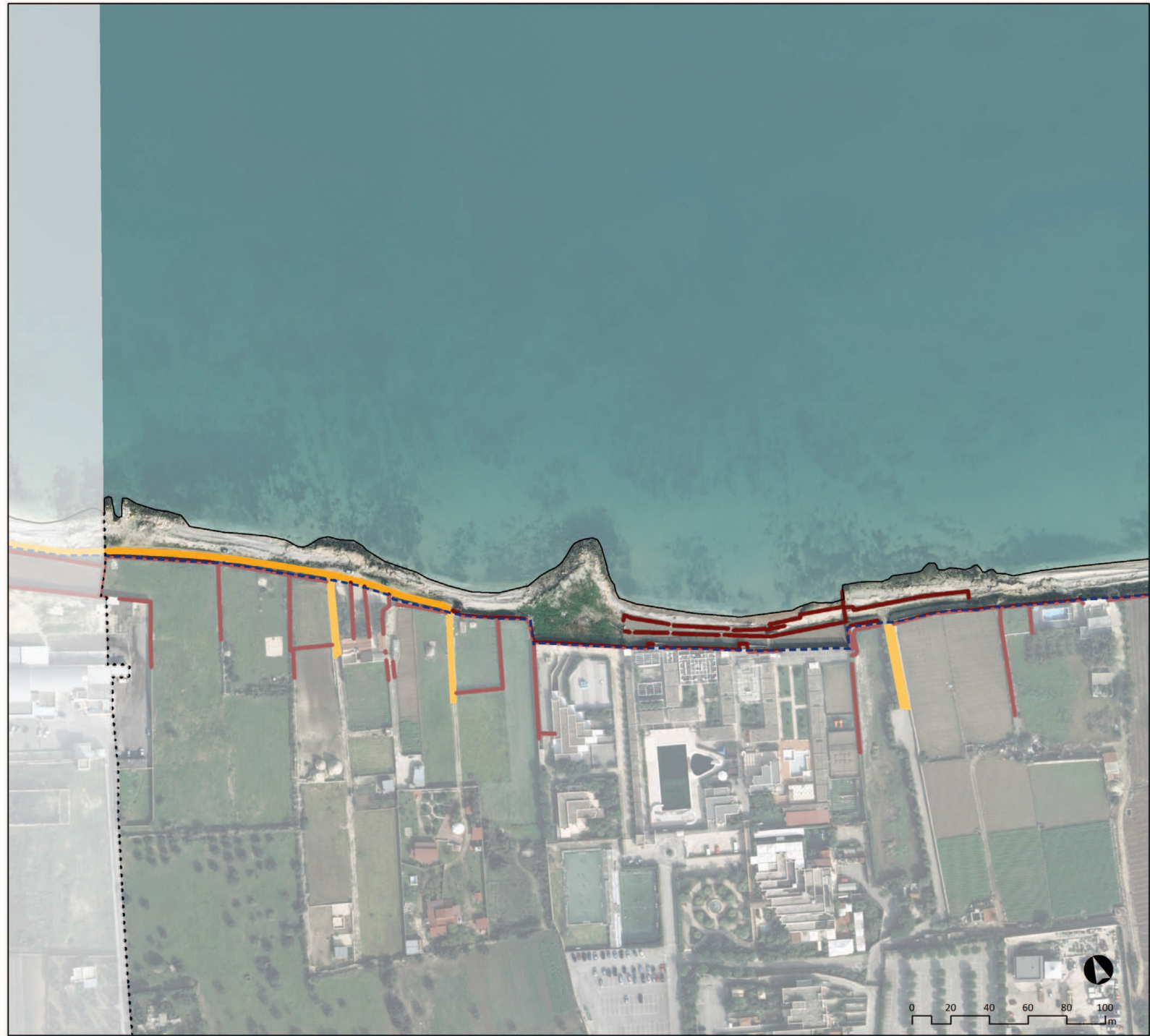
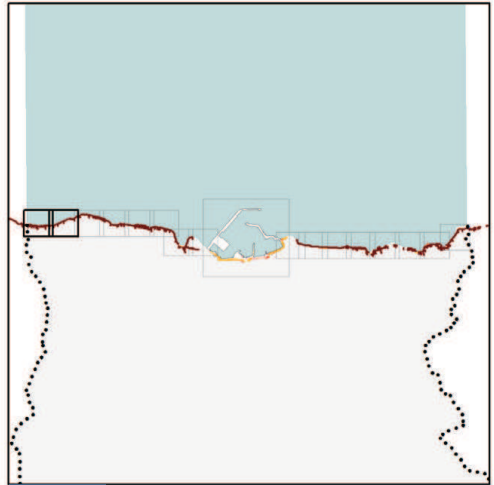

- Dividente Demanio 
- Linea Costa 
- Confine comunale 







TAV. A.1.11.03-04

**Individuazione delle opere di urbanizzazione
delle strutture fisse e delle recinzioni esistenti**

- Strutture amovibili 
- Opere di urbanizzazione 
- Pavimentazioni impermeabili 
- Strutture fisse 
- Recinzioni fisse 



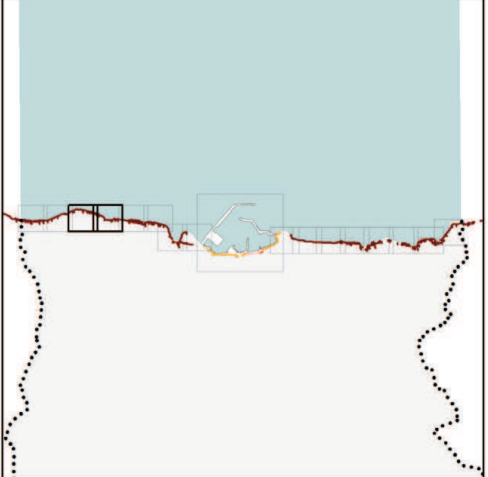

- Dividente Demanio 
- Linea Costa 
- Confine comunale 







TAV. A.1.11.05-06

**Individuazione delle opere di urbanizzazione
delle strutture fisse e delle recinzioni esistenti**

- Strutture amovibili 
- Opere di urbanizzazione 
- Pavimentazioni impermeabili 
- Strutture fisse 
- Recinzioni fisse 



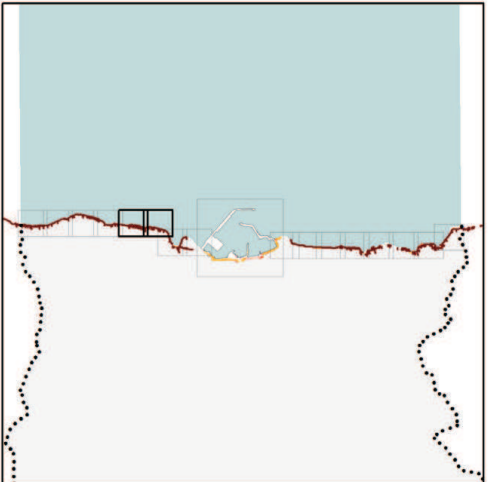

- Dividente Demanio 
- Linea Costa 
- Confine comunale 







TAV. A.1.11.07-08

**Individuazione delle opere di urbanizzazione
delle strutture fisse e delle recinzioni esistenti**

- Strutture amovibili 
- Opere di urbanizzazione 
- Pavimentazioni impermeabili 
- Strutture fisse 
- Recinzioni fisse 



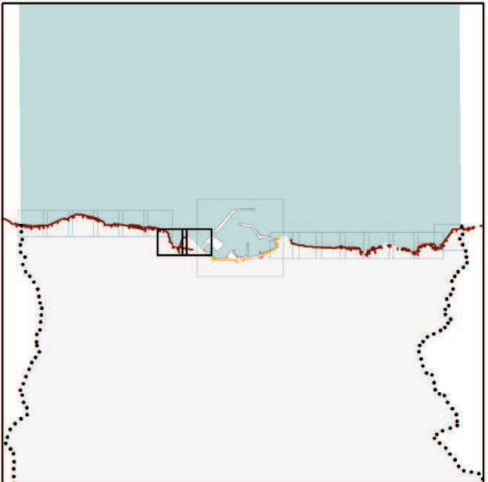

- Dividente Demanio 
- Linea Costa 
- Confine comunale 













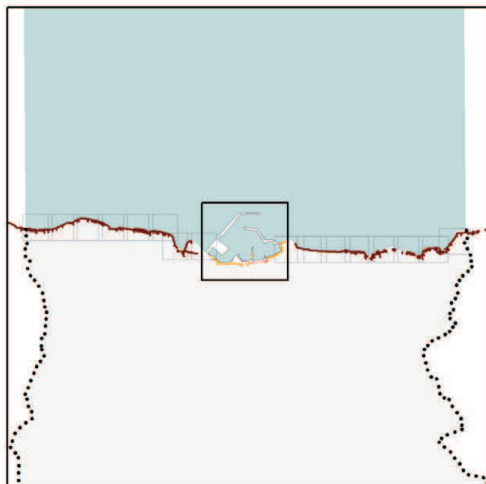

TAV. A.1.11.09
Individuazione delle opere di urbanizzazione
delle strutture fisse e delle recinzioni esistenti



- Strutture amovibili 
- Opere di urbanizzazione 
- Pavimentazioni impermeabili 
- Strutture fisse 
- Recinzioni fisse 

- Dividente Demanio 
- Linea Costa 
- Confine comunale 



TAV. A.1.11.10-11
Individuazione delle opere di urbanizzazione
delle strutture fisse e delle recinzioni esistenti



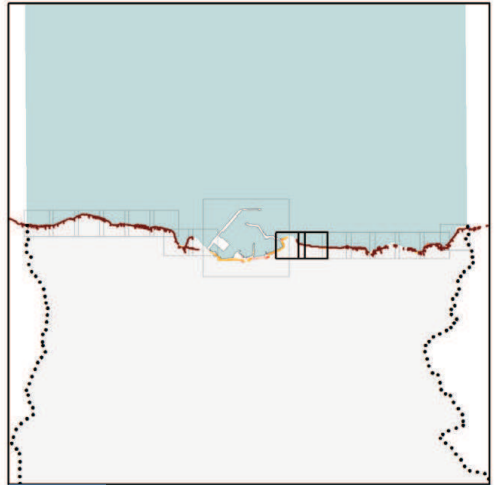

- Strutture amovibili 
- Opere di urbanizzazione 
- Pavimentazioni impermeabili 
- Strutture fisse 
- Recinzioni fisse 



- Dividente Demanio 
- Linea Costa 
- Confine comunale 





TAV. A.1.11.12-13
Individuazione delle opere di urbanizzazione
delle strutture fisse e delle recinzioni esistenti



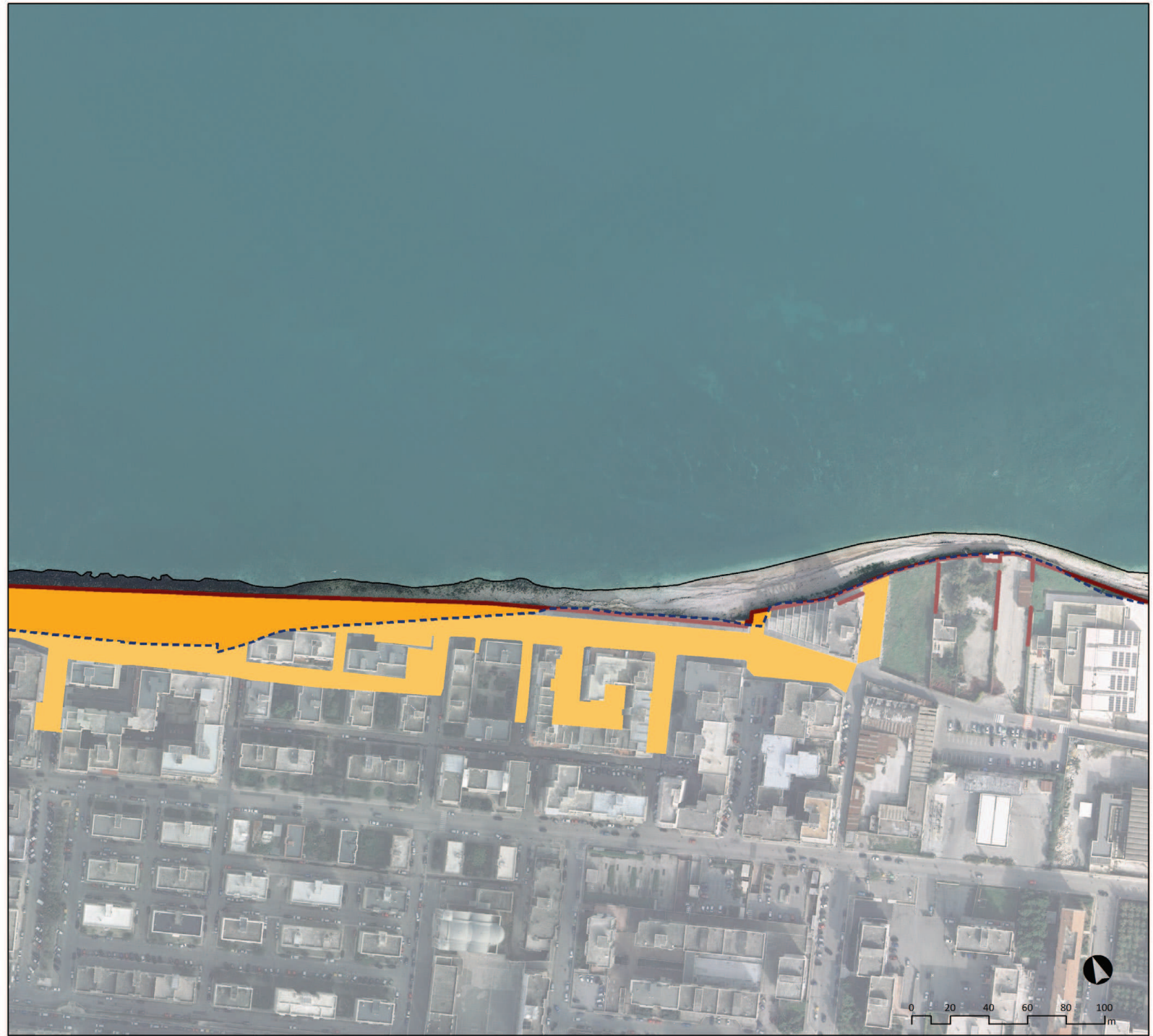
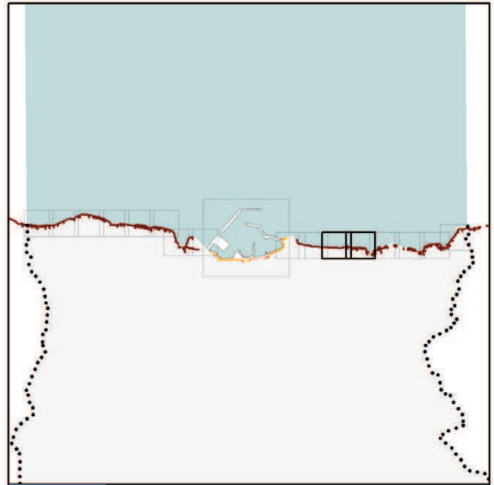

- Strutture amovibili 
- Opere di urbanizzazione 
- Pavimentazioni impermeabili 
- Strutture fisse 
- Recinzioni fisse 



- Dividente Demanio 
- Linea Costa 
- Confine comunale 





TAV. A.1.11.14-15
Individuazione delle opere di urbanizzazione
delle strutture fisse e delle recinzioni esistenti

- Strutture amovibili 
- Opere di urbanizzazione 
- Pavimentazioni impermeabili 
- Strutture fisse 
- Recinzioni fisse 



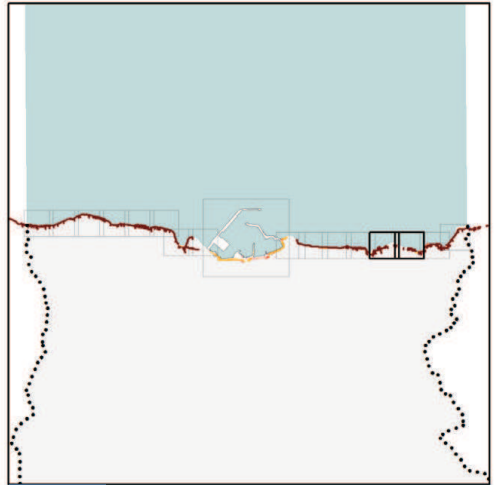

- Dividente Demanio 
- Linea Costa 
- Confine comunale 







TAV. A.1.11.16-17

Individuazione delle opere di urbanizzazione delle strutture fisse e delle recinzioni esistenti

- Strutture amovibili 
- Opere di urbanizzazione 
- Pavimentazioni impermeabili 
- Strutture fisse 
- Recinzioni fisse 

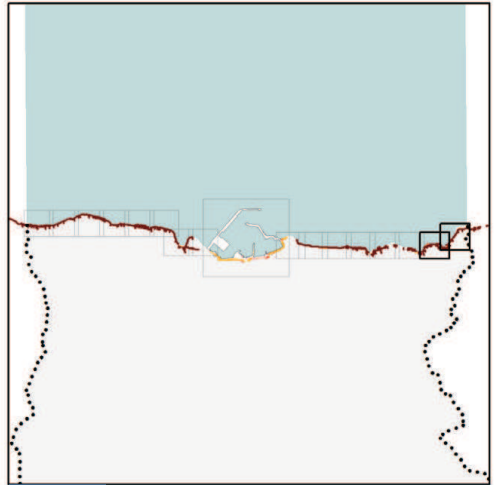

- Dividente Demanio 
- Linea Costa 
- Confine comunale 





VIABILITA' ACCESSI

- Strada extraurbana 
- Strada urbana 
- Strada interpodereale 
- Parcheggio 
- Viabilità pedonale 
- Trasporto pubblico 

- Dividente demaniale 
- Linea costa 
- Confine comunale 

A.1.12 Individuazione dei sistemi di accesso e di parcheggio esistenti

Descrizione: contenente l'analisi dell'attuale sistema di mobilità, dei sistemi di accesso alla fascia demaniale marittima, e di parcheggi esistenti.

Strato informativo di riferimento: VIABILITA_ACCESSI.SHP

Descrizione modello fisico: la tabella è di natura geometrica, e rappresenta lo strato informativo relativo alla presenza di opere o manufatti dislocati all'interno della fascia demaniale marittima e di una fascia contermina sufficiente ad una adeguata individuazione della viabilità e delle aree destinate alla sosta. Tali presenze possono essere desunte e classificate attraverso tecniche di fotointerpretazione delle ortofoto 2010 messe a disposizione dall'Ufficio Demanio Marittimo. Gli oggetti geometrici sono areali.

Regole di editing: lo strato informativo è costituito da elementi areali, non sovrapponibili tra di loro, e non copre necessariamente l'intera linea di costa (dato di riferimento LINEA_COSTA_2010 + ORTOFOTO_2010).

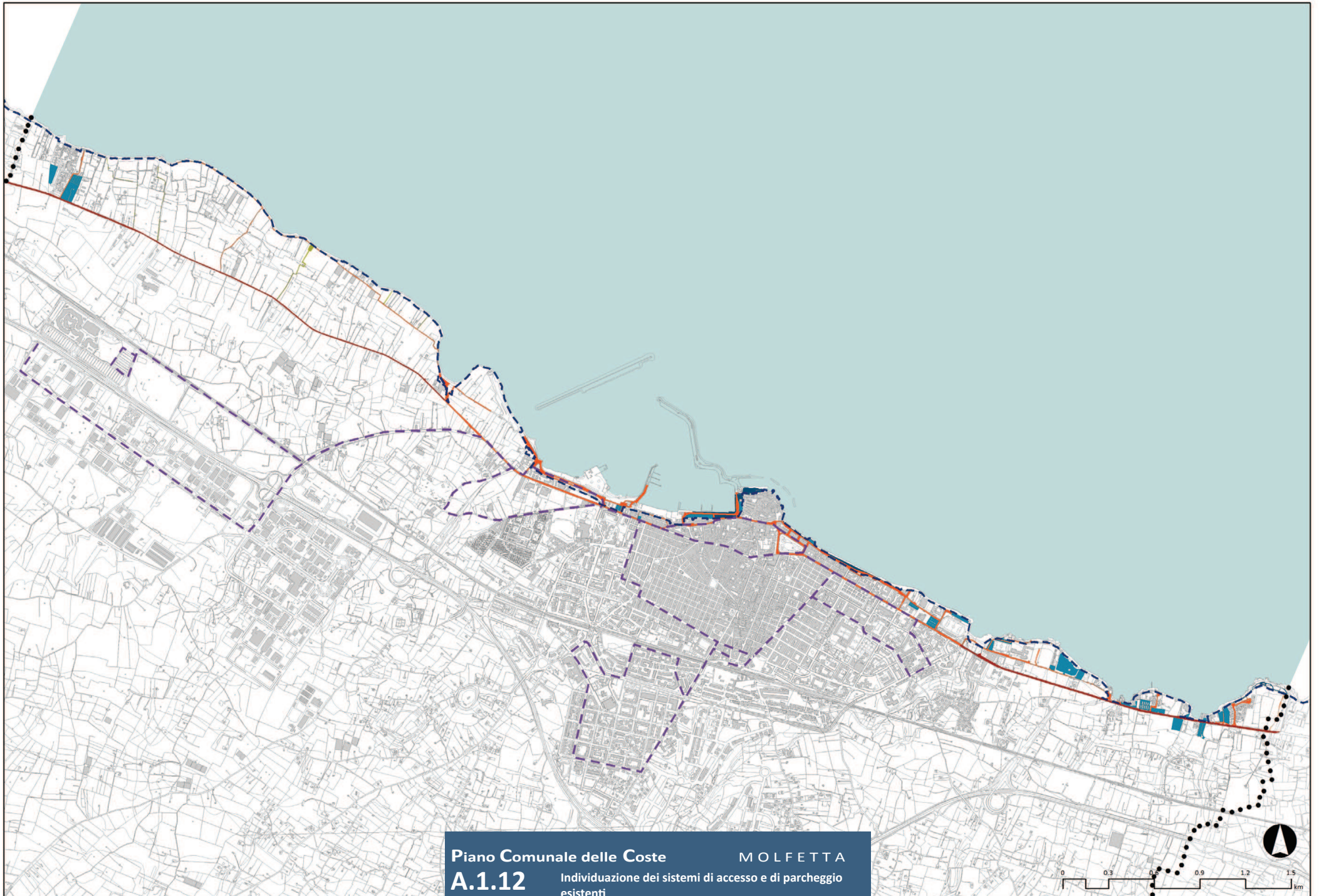

Piano Comunale delle Coste

MOLFETTA

A.1.12

Individuazione dei sistemi di accesso e di parcheggio esistenti

scala 1: 22.000



Partecipazione e cittadinanza

Il redigendo Piano Comunale delle Coste è stato presentato alla cittadinanza in due occasioni: la prima il 24 giugno 2014 alle ore 18.00, presso la Fabbrica di San Domenico, in occasione dell'incontro del Gruppo tematico "Risorse Territoriali" di Agenda XXI e la seconda il 30 giugno 2014 alle ore 17.30, per il Primo Forum cittadino sul PCC.

Si è tenuto presso la Sala Beniamino Finocchiaro della Fabbrica di San Domenico, alla presenza del Sindaco Paola Natalicchio, dell'assessore all'Urbanistica e Ambiente del Comune di Molfetta Rosalba Gadaleta, dell'Arch. Sabina Lenoci, di Nicola Martinelli, architetto e professore associato di Urbanistica presso il Dipartimento ICAR del Politecnico di Bari e dei tecnici di supporto al RUP Ing. Vincenzo Lobasso e Arch. Rosanna Rizzi.

Ha visto la partecipazione degli operatori del settore turistico ed ittico, nonché di molti cittadini interessati a portare le proprie istanze per la gestione corretta della risorsa "costa". Sono intervenuti concessionari di stabilimenti balneari, rappresentanti di categoria e responsabili di associazioni che fruiscono di alcune porzioni di costa, indicando luoghi peculiari, valori e rischi della fascia demaniale.

Ogni intervento è stato sintetizzato in un breve testo riportato su una grande ortofoto, che rappresenta ciò che la comunità molfettese percepisce della costa, in modo da trasformare desiderata e problematiche in indirizzi progettuali.

E' emerso un quadro complesso, in cui l'accessibilità, la balneabilità, l'abbandono degli spazi aperti e l'erosione costituiscono i maggiori detrattori, mentre le torri, il centro storico e l'area protetta a nord sono gli elementi identitari a cui la cittadinanza fa riferimento e diventano una base per scelte strategiche della pianificazione.

Suggerimenti e osservazioni sono stati riportati nell'elaborato "Quadro sinottico del Forum PCC 2014" visibile alla pagina seguente.



MOLFETTA PIANO DELLE COSTE FORUM

**LUNEDÌ
30 GIUGNO
ORE 17.30
FABRICA DI SAN DOMENICO**

Si invitano cittadini, associazioni e portatori di interesse alla massima partecipazione.

PRESENTAZIONE:
Rosalba Gadaleta
Assessore all'Urbanistica - Comune di Molfetta

INTERVENTI:
Sabina Lenoci
Dirigente Settore Territorio - Comune di Molfetta
Nicola Martinelli
Politecnico di Bari
Matteo di Venosa
Responsabile PCC Bisceglie
Patrizia Milano
Responsabile PCC Giovinazzo

TEMI DEL PIANO:
Vincenzo Lobasso
Gruppo di Lavoro PCC Molfetta
Rosanna Rizzi
Gruppo di Lavoro PCC Molfetta

A SEGUIRE, DIBATTITO

CONCLUSIONI:
Paola Natalicchio
Sindaco di Molfetta

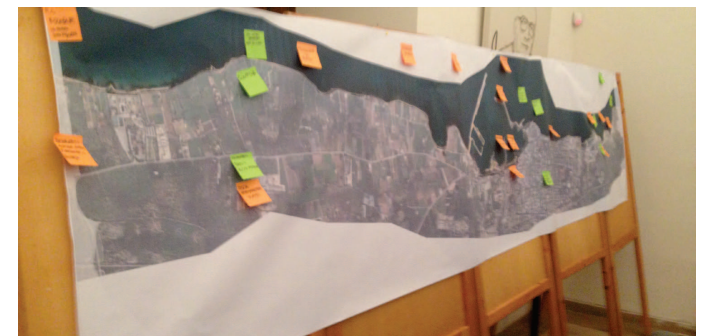
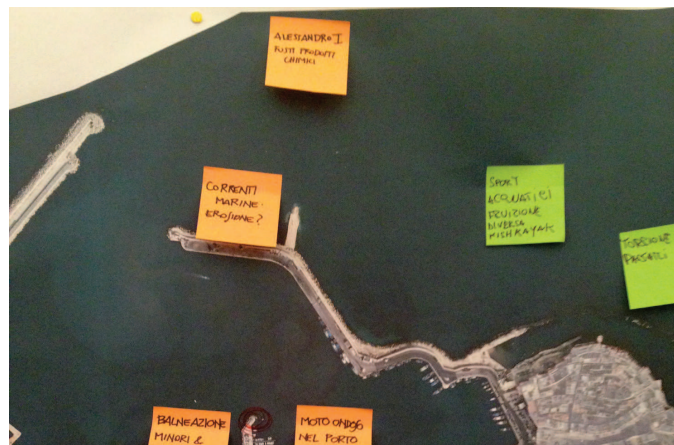

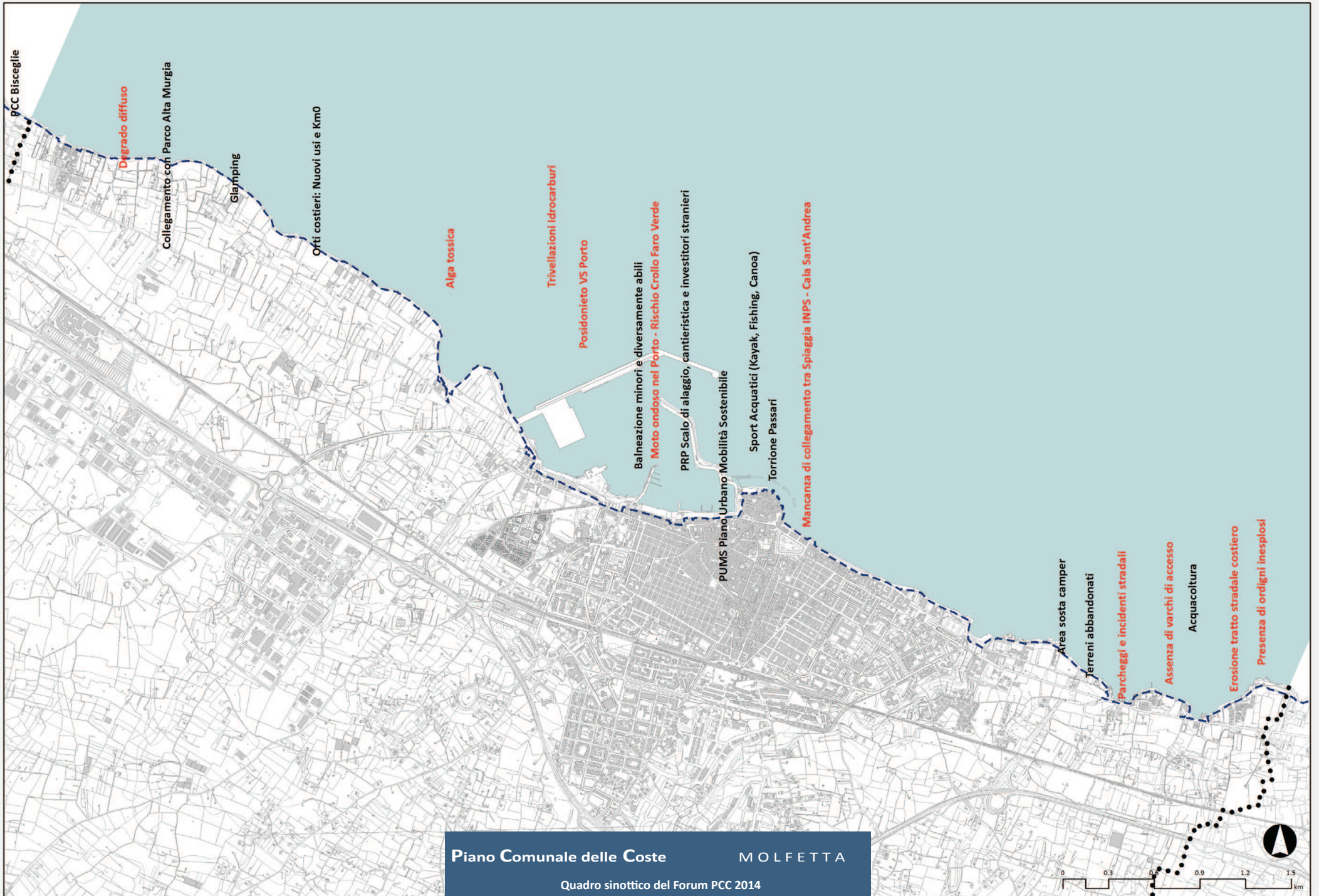

Piano Comunale delle Coste

MOLFETTA

Quadro sinottico del Forum PCC 2014

scala 1: 22.000