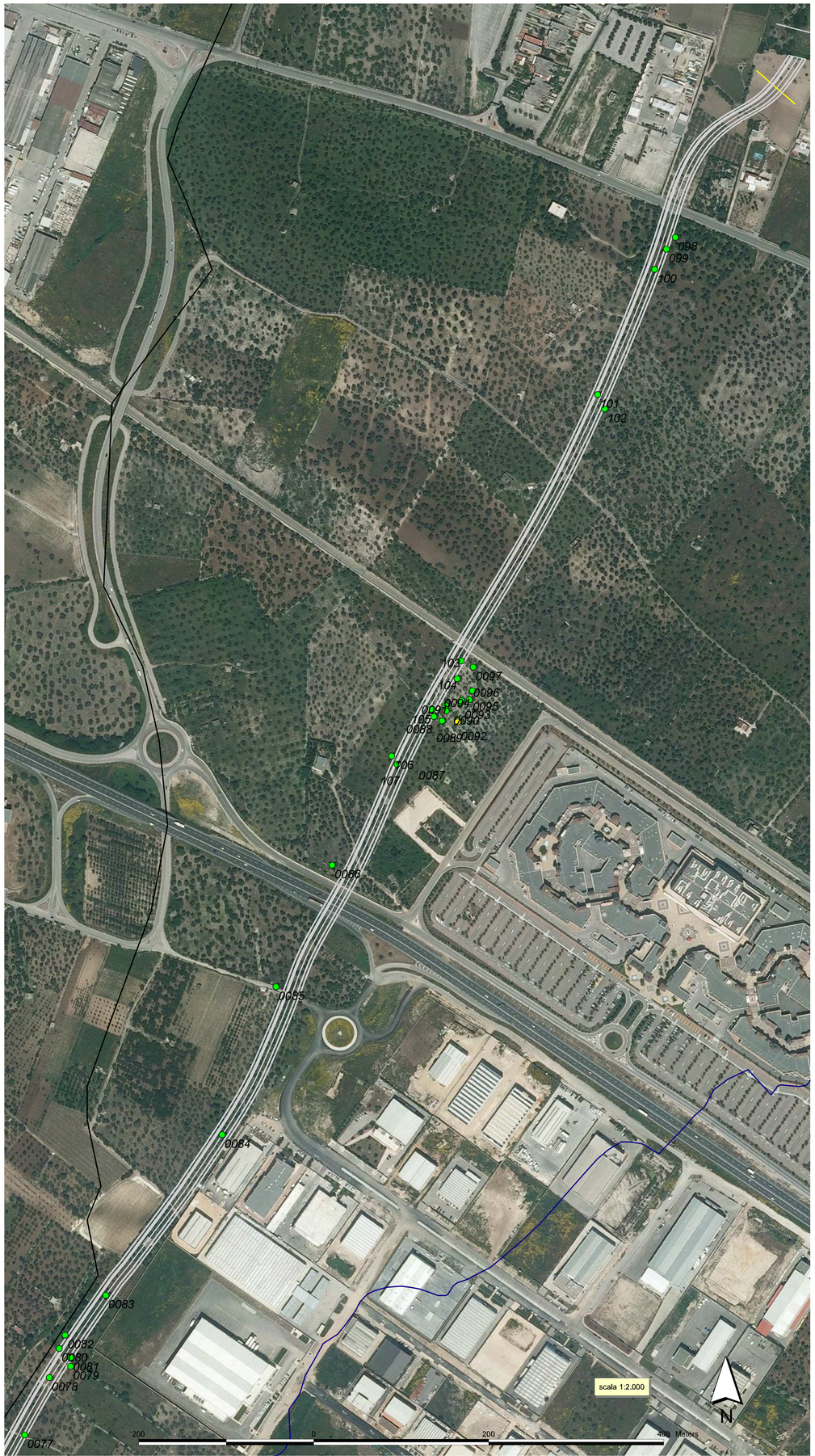

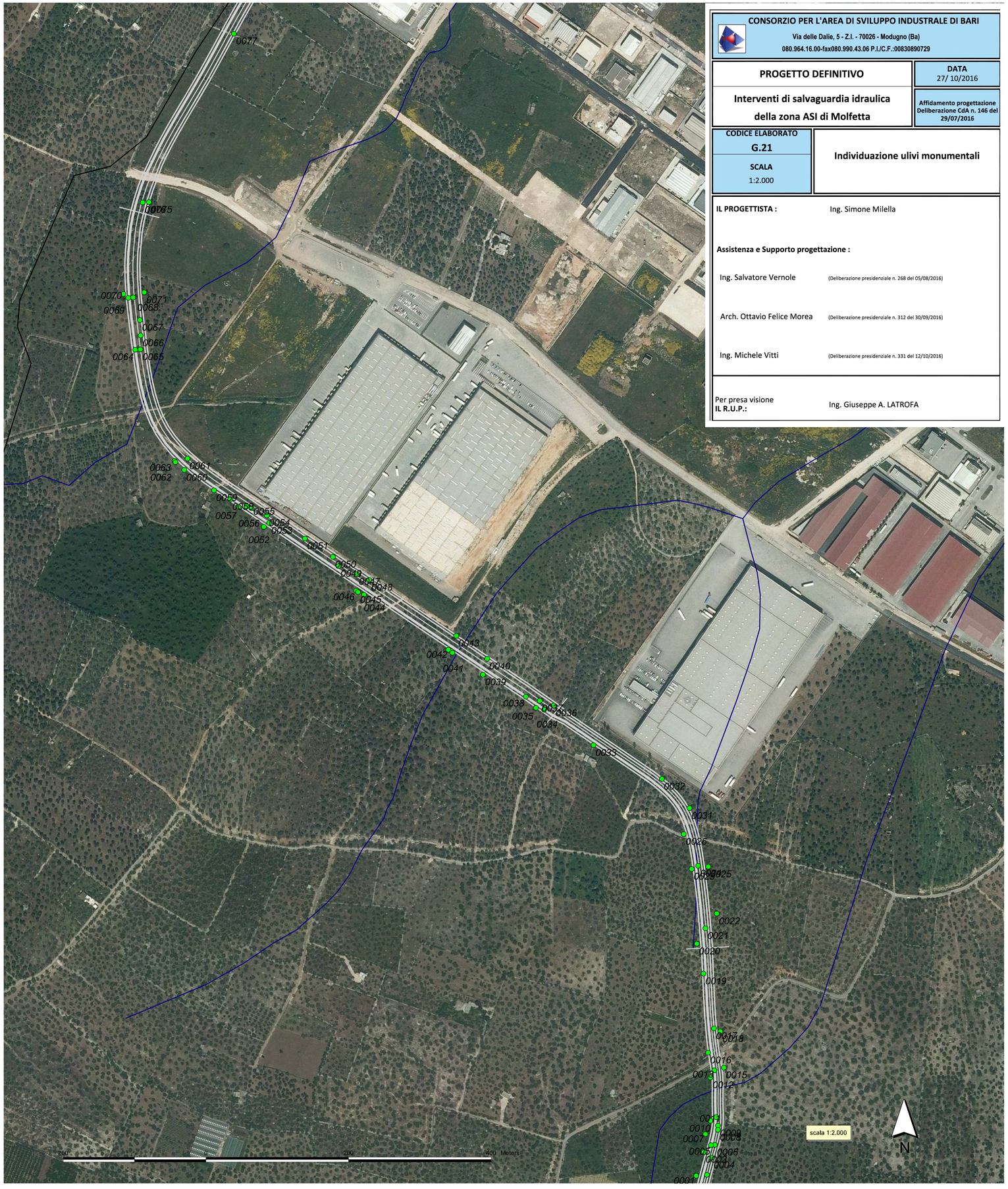

CONSORZIO PER L'AREA DI SVILUPPO INDUSTRALE DI BARI

Via delle Dalie, 5 - Z.I. - 70026 - Modugno (Ba)

080.964.16.00-fax080.990.43.06 P.I./C.F.:00830890729

PROGETTO DEFINITIVO	DATA 27/ 10/2016
Interventi di salvaguardia idraulica della zona ASI di Molfetta	Affidamento progettazione Deliberazione CdA n. 146 del 29/07/2016
CODICE ELABORATO G.21	Individuazione ulivi monumentali
SCALA 1:2.000	

IL PROGETTISTA : Ing. Simone Milella

Assistenza e Supporto progettazione :

Ing. Salvatore Vernole (Deliberazione presidenziale n. 268 del 05/08/2016)

Arch. Ottavio Felice Morea (Deliberazione presidenziale n. 312 del 30/09/2016)

Ing. Michele Vitti (Deliberazione presidenziale n. 331 del 12/10/2016)

Per presa visione
IL R.U.P.: Ing. Giuseppe A. LATROFA