



COMUNE DI MOLFETTA

CITTA' METROPOLITANA DI BARI

DELIBERAZIONE DEL COMMISSARIO STRAORDINARIO

Con i poteri della Giunta Comunale

N. 101

del 14/12/2016

O G G E T T O: Modifica delle aree a diversa pericolosità idraulica in un'area del centro abitato prossima alla SP 112, ai sensi dell'art. 25 delle NTA del PAI. Condivisione della Cartografia dell'Autorità di Bacino della Puglia.

L'anno duemilasedici, il giorno quattordici del mese di dicembre presso la Casa Comunale, il Commissario Straordinario, nella persona del Dott. Passerotti Mauro, nominato con D.P.R. del 09/06/2016, che gli ha conferito, tra gli altri, i poteri della Giunta/Consiglio Comunale e di Sindaco, assistito dal Segretario Generale Dott.ssa Nicassio Maria:

Il Commissario Straordinario, passa ad esaminare e ad assumere le proprie determinazioni sulla proposta di deliberazione indicata in oggetto e istruita dal Responsabile del Settore competente.

A cura del Dirigente del Settore Territorio, sulla scorta dell'istruttoria effettuata dagli uffici, è stata formulata la seguente

PROPOSTA DI DELIBERAZIONE

Avente ad

OGGETTO: “Modifica delle aree a diversa pericolosità idraulica in un'area del centro abitato prossima alla SP 112, ai sensi dell'art. 25 delle NTA del PAI. Condivisione della Cartografia dell'Autorità di Bacino della Puglia”

che viene sottoposta all'esame del Commissario Straordinario

Premesso che:

con deliberazione del Comitato Istituzionale dell'Autorità di Bacino della Puglia n. 39 del 30 novembre 2005 è stato approvato il “Piano di Bacino della Puglia - Stralcio per l'Assetto Idrogeologico” (in sigla PAI), ai sensi dell'art. 9 della Legge Regionale 9 dicembre 2002, n. 19;

il PAI ha valore di piano territoriale di settore ed è lo strumento conoscitivo, normativo e tecnico-operativo mediante il quale sono pianificate e programmate le azioni e le norme d'uso finalizzate alla conservazione, alla difesa e alla valorizzazione del suolo ricadente nel territorio di competenza dell'Autorità di Bacino della Puglia;

l'articolo 25, comma 1, delle NTA del PAI prevede che: «Le amministrazioni e gli enti pubblici, nonché i soggetti privati interessati, possono presentare istanza di modifica alla perimetrazione delle aree a pericolosità idraulica e geomorfologica sulla scorta di conoscenze e/o di studi di dettaglio sulle condizioni effettive di pericolo delle aree di interesse»;

con istanze del 14 luglio 2014, 16 febbraio 2015 e 13 marzo 2015 la Società Minervini Costruzioni Snc di Molfetta, ha richiesto all'Autorità di Bacino la modifica delle perimetrazioni delle aree a diversa pericolosità idraulica per una zona in prossimità dello svincolo della SS 16 bis in corrispondenza di Via Terlizzi (SP 112 Molfetta-Terlizzi).

Rilevato che:

l'Autorità di Bacino, effettuate le valutazioni e le verifiche di competenza, con disposizione n. 13 del 05 aprile 2016 del Segretario Generale, ha espresso parere favorevole alla proposta di variazione, ai sensi degli artt. 24 e 25 delle NTA del PAI;

con nota prot. 5140 del 19 aprile 2016 l'Autorità di Bacino ha trasmesso le cartografie del nuovo inquadramento PAI, relative alla porzione di territorio oggetto della modifica, al fine di acquisire la formale condivisione da parte del Comune mediante apposita deliberazione dell'Organo di Governo, che dovrà essere successivamente trasmessa all'Autorità per il successivo iter di modifica del PAI.

Vista la relazione del Dirigente del Settore Territorio, allegata al presente provvedimento quale parte integrante e sostanziale, con la quale, osservato che la proposta modifica interessa una limitata porzione del territorio comunale e determina una sostanziale riduzione delle aree ad Alta e Media Pericolosità idraulica nella porzione di territorio interessata, non si rilevano motivi ostativi all'attuazione della stessa.

Ritenuto di poter condividere la proposta di modifica del PAI, così come rappresentata nelle cartografie prodotte dall'Autorità di Bacino, allegate al presente atto per farne parte integrante e sostanziale.

Stante la competenza della Giunta comunale ad adottare il presente atto, ai sensi dell'art. 48 del D.Lgs n. 267/2000

Visto il T.U.EE.LL. approvato con D.Lgs. n. 267/2000 e ss.m.ii.

Vista la Legge Regionale n. 19/2002

PROPONE DI DELIBERARE

Per le motivazioni espresse in narrativa, che qui s'intendono richiamate.

- 1. Approvare** la relazione del Dirigente del Settore Territorio, allegata sotto la lettera "A" al presente atto per farne parte integrante e sostanziale.
- 2. Condividere** la proposta di modifica ed aggiornamento del PAI con riferimento alla diversa pericolosità idraulica in un'area del centro abitato prossima alla SP 112, così come rappresentata nelle cartografie prodotte dall'Autorità di Bacino giusta disposizione n. 13 del 05 aprile 2016 del Segretario Generale, allegate sotto le lettere "B" e "C" al presente atto per farne parte integrante e sostanziale.
- 3. Disporre**, a cura del Dirigente del Settore Territorio, la trasmissione di copia del presente atto, unitamente a duplice copia delle planimetrie allegate, timbrate e vidimate dal Legale rappresentante dell'Ente, all'Autorità di Bacino della Puglia.

Si propone, altresì, stante l'urgenza degli adempimenti conseguenti, di dichiarare il presente atto immediatamente eseguibile ai sensi dell'art. 134 – comma 4 – del D.Lgs. n. 267/2000.

Il Dirigente redattore della presente proposta di deliberazione, la sottopone al Commissario Straordinario e la sottoscrive a valere anche quale parere tecnico favorevole reso ai sensi degli artt. 49 e 147/bis del D.lgs. n. 267/2000.

Molfetta, 14 DIC. 2016

Il Dirigente del Settore Territorio
ing. Alessandro BINETTI

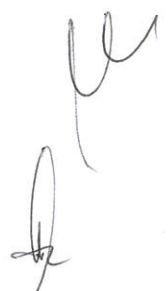
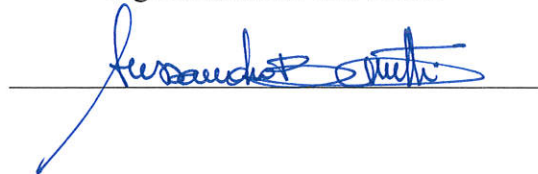

Il Dirigente del Settore Programmazione Economico-Finanziaria e Fiscalità, vista ed esaminata la proposta di deliberazione sopra riportata, esprime parere favorevole, ai sensi dell'art. 49 e dell'art. 147- bis del D.Lgs n. 267/2000,

di regolarità contabile

di non rilevanza contabile in quanto non ha riflessi diretti o indiretti sulla situazione economico-finanziaria o sul patrimonio dell'ente.

Molfetta, 14.12.2016

Il Dirigente del II Settore
Programmazione Economico-Finanziaria e Fiscalità
dott. Giuseppe LOPOPOLO

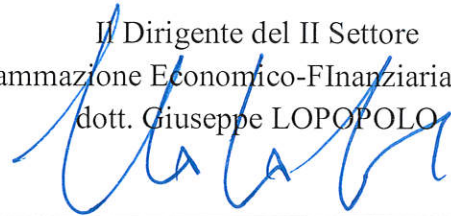

IL COMMISSARIO STRAORDINARIO

VISTA la proposta di deliberazione;

VISTI i pareri richiesti ed espressi sulla sopra riportata proposta di deliberazione, dai competenti Dirigenti, ai sensi degli artt. 49 e 147-bis del D.Lgs. n. 267/2000;

DELIBERA

di approvare integralmente la proposta di deliberazione sopra riportata

IL COMMISSARIO STRAORDINARIO

ACCERTATA l'urgenza degli adempimento conseguenti

DELIBERA

DI DICHIARARE il presente atto immediatamente eseguibile, ai sensi dell'art. 134, comma 4°, del T.U.EE.LL. D.Lgs n. 267/2000

IL COMMISSARIO STRAORDINARIO
Dott. Mauro **PASSEROTTI**



IL SEGRETARIO GENERALE
Dott.ssa Maria **NICASSIO**

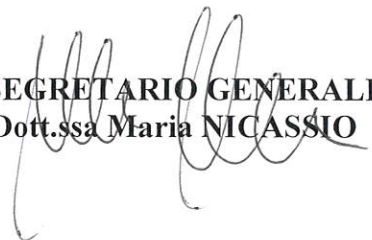



**Modifica delle aree a diversa pericolosità idraulica in un'area
del centro abitato prossima alla SP 112.**

Relazione.

Con deliberazione del Comitato Istituzionale dell'Autorità di Bacino della Puglia n. 39 del 30 novembre 2005 è stato approvato il "Piano di Bacino della Puglia - Stralcio per l'Assetto Idrogeologico" (in sigla PAI), ai sensi dell'art. 9 della Legge Regionale 9 dicembre 2002, n. 19.

Il PAI ha valore di piano territoriale di settore ed è lo strumento conoscitivo, normativo e tecnico-operativo mediante il quale sono pianificate e programmate le azioni e le norme d'uso finalizzate alla conservazione, alla difesa e alla valorizzazione del suolo ricadente nel territorio di competenza dell'Autorità di Bacino della Puglia.

L'articolo 25, comma 1, delle NTA del PAI prevede che: «Le amministrazioni e gli enti pubblici, nonché i soggetti privati interessati, possono presentare istanza di modifica alla perimetrazione delle aree a pericolosità idraulica e geomorfologica sulla scorta di conoscenze e/o di studi di dettaglio sulle condizioni effettive di pericolo delle aree di interesse».

Con istanze del 14 luglio 2014, 16 febbraio 2015 e 13 marzo 2015 la Società Minervini Costruzioni Snc di Molfetta, ha richiesto all'Autorità di Bacino la modifica delle perimetrazioni delle aree a diversa pericolosità idraulica per una zona in prossimità dello svincolo della SS 16 bis in corrispondenza di Via Terlizzi (SP 112 Molfetta-Terlizzi).

L'Autorità di Bacino, effettuate le valutazioni e le verifiche di competenza, con disposizione n. 13 del 05 aprile 2016 del Segretario Generale, ha espresso parere favorevole alla proposta di variazione, ai sensi degli artt. 24 e 25 delle NTA del PAI.

Con nota prot. 5140 del 19 aprile 2016 l'Autorità di Bacino ha trasmesso le cartografie del nuovo inquadramento PAI, relative alla porzione di territorio oggetto della modifica, al fine di acquisire la formale condivisione da parte del Comune mediante apposita deliberazione dell'Organo di Governo, che dovrà essere successivamente trasmessa all'Autorità per il successivo iter di modifica del PAI.

Questo Settore Territorio, vista la documentazione trasmessa, rilevato che la proposta modifica interessa una limitata porzione del territorio comunale e determina una sostanziale riduzione delle aree ad Alta e Media Pericolosità idraulica nella porzione di territorio interessata, non rileva motivi ostativi all'attuazione della stessa, proponendo all'Organo di Governo di formalizzare la condivisione con apposito atto deliberativo.

Molfetta, 09 dicembre 2016

IL DIRIGENTE DEL SETTORE TERRITORIO
Ing. Alessandro BINETTI

Comune di Molfetta - PAI Vigente

0 37.5 75 150 225 300 Meters

Legenda

- AP: Alta Pericolosità Idraulica
- MP: Media Pericolosità Idraulica
- BP: Bassa Pericolosità Idraulica

Autorità di Bacino della Puglia
PROTOCOLLO GENERALE
adbp A00_AFF_GEN
0005140
U 19/04/2016 12:27:38

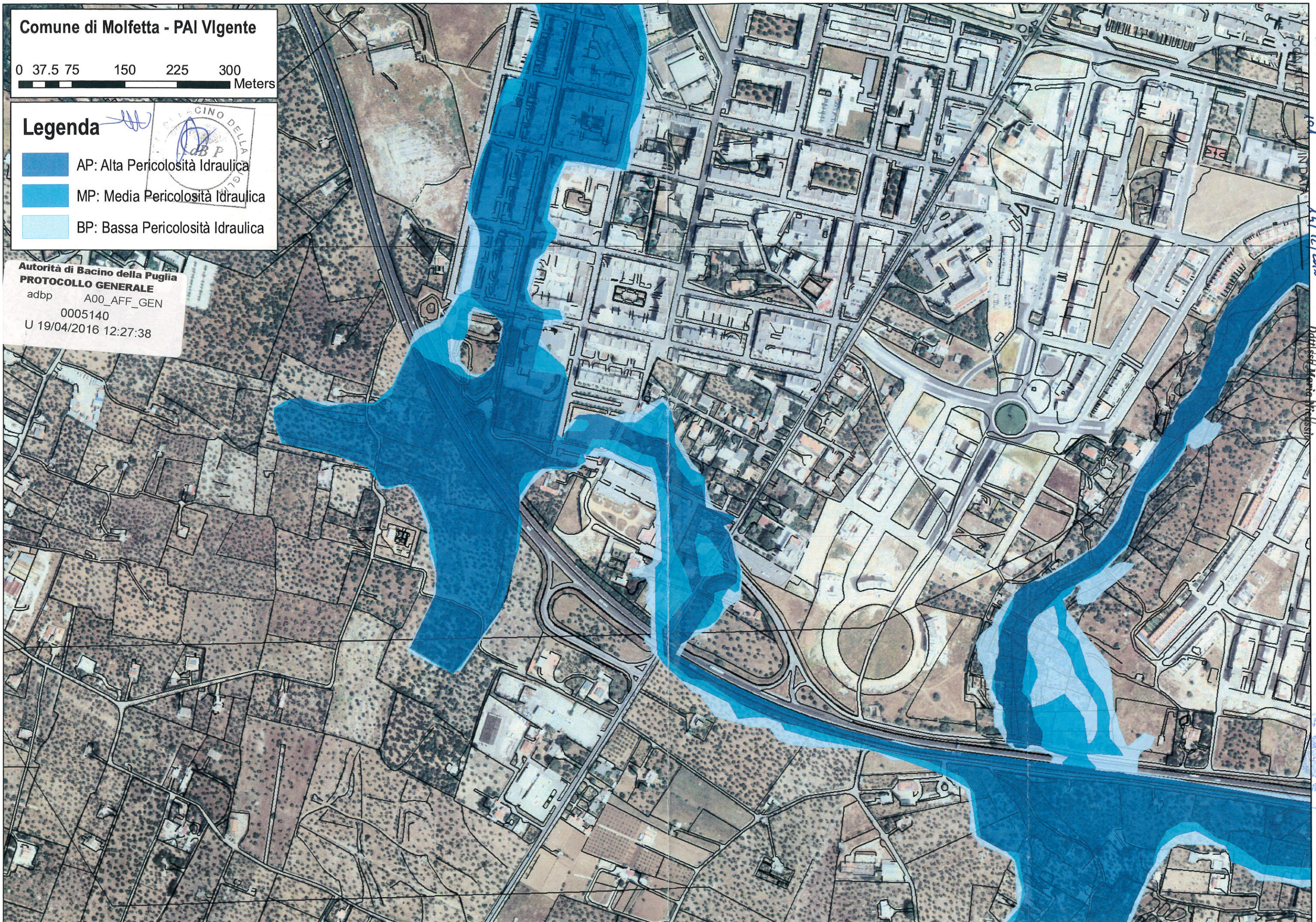

ADOTTATO DAL CONSIGLIO COMUNALE
APPROVATO DALLA GIUNTA COMUNALE
13/12/2016

IL SEGRETARIO GENERALE
Dot. Michele Marino

IL COMMISSARIO STRAORDINARIO
Dot. Mauro PASSEROTTI



Handwritten signature and initials.

Comune di Molfetta - PAI Modifica

0 37.5 75 150 225 300 Meters

Legenda

- AP: Alta Pericolosità Idraulica
- MP: Media Pericolosità Idraulica
- BP: Bassa Pericolosità Idraulica

Autorità di Bacino della Puglia
PROTOCOLLO GENERALE
adbp A00_AFF_GEN
0005140
U 19/04/2016 12:27:38

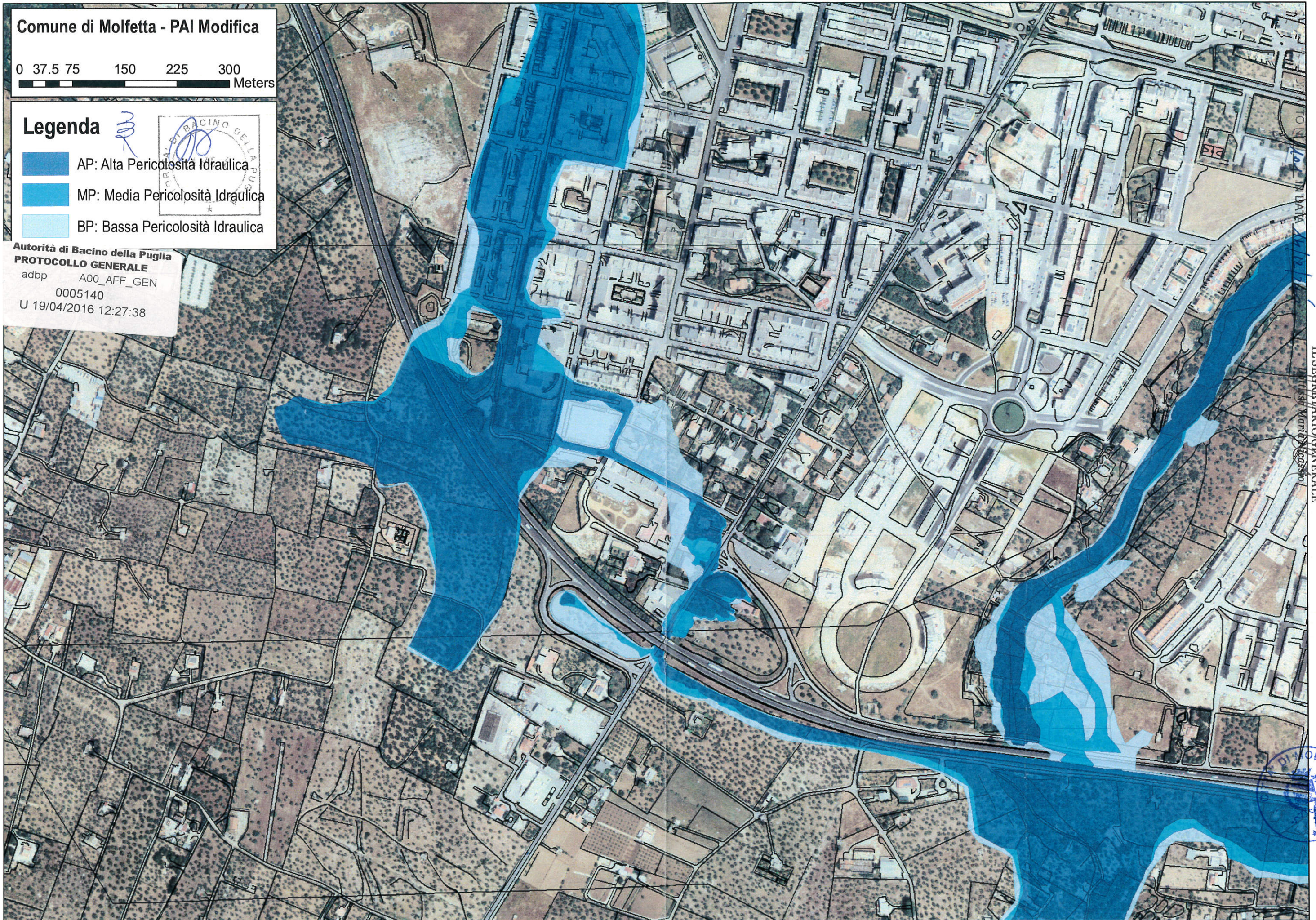

ADOTTATO DAL CONSIGLIO COMUNALE
APPROVATO DALLA GIUNTA COMUNALE

IL SEGRETARIO GENERALE

IL COMMISSARIO STRAORDINARIO
Dott. *Mirco PASSEROTTI*



Handwritten signature or mark.

CERTIFICATO DI PUBBLICAZIONE

(Art. 124 e 134 del Decreto Legislativo 18/08/2000, n. 267 – Art. 32 della Legge n. 69 del 18/06/2009 e ss.mm.ii.)

La presente deliberazione è pubblicata all'Albo Pretorio On Line del sito informatico istituzionale del Comune www.comune.molfetta.ba.it dal giorno 15 DIC, 2016 per quindici giorni consecutivi.



IL SEGRETARIO GENERALE
Dott.ssa Maria Nicassio

Certificato di avvenuta esecutività e pubblicazione

Il sottoscritto Segretario Generale certifica che la presente deliberazione:

- è stata pubblicata all'Albo Pretorio On Line del sito informatico istituzionale del Comune www.comune.molfetta.ba.it dal _____ per quindici giorni consecutivi;
- è divenuta esecutiva, essendo decorsi 10 giorni dalla data di pubblicazione ai sensi dell'art. 134, comma 3 del D.Lgs. n. 267/2000.

IL SEGRETARIO GENERALE
Dott.ssa Maria Nicassio

, li _____

Per l'esecuzione:

Al Dirigente Settore _____

Al Dirigente Settore Programmazione Economico-Finanziaria e Fiscalità