



# Comune di MOLFETTA

Provincia di Bari

**RELAZIONE DI FINE MANDATO ANNI 2013-2016**

*(articolo 4 del decreto legislativo 6 settembre 2011, n. 149)*

## **INDICE DEGLI ARGOMENTI TRATTATI**

### **Premessa**

### **PARTE I – DATI GENERALI**

#### **1. Dati generali**

- 1.1 Popolazione residente
- 1.2 Organi politici
- 1.3 Struttura Organizzativa
- 1.4 Condizione giuridica dell'Ente
- 1.5 Condizione finanziaria dell'Ente
- 1.6 Situazione di contesto interno/esterno

#### **2. Parametri obiettivi per l'accertamento della condizione di ente strutturalmente deficitario ai sensi dell'art. 242 del TUEL**

### **PARTE II – DESCRIZIONE ATTIVITÀ NORMATIVA E AMMINISTRATIVA SVOLTE DURANTE IL MANDATO**

#### **1. Attività Normativa**

#### **2. Attività tributaria**

- 2.1 Politica tributaria locale
  - 2.1.1 IMU
  - 2.1.2 Addizionale Irpef
  - 2.1.3 Prelievi sui rifiuti
  - 2.1.4 TASI

#### **3. Attività Amministrativa**

- 3.1 Sistemi ed esiti controlli interni
  - 3.1.1 Controllo di gestione
  - 3.1.2 Controllo strategico
  - 3.1.3 Valutazione delle performance
  - 3.1.4 Controllo sulle società partecipate/controllate ai sensi dell'art. 147 – quarter del TUEL

### **PARTE III – SITUAZIONE ECONOMICO FINANZIARIA DELL'ENTE**

- 3.1 Sintesi dei dati finanziari a consuntivo del bilancio dell'ente
- 3.2 Equilibrio parte corrente del bilancio consuntivo relativo agli anni del mandato
- 3.3 Gestione di competenza. Quadro riassuntivo
- 3.4 Risultati della gestione: fondo di cassa e risultato di amministrazione
- 3.5 Utilizzo avanzo di amministrazione

#### **4 Gestione dei residui. Totale residui di inizio e fine mandato**

- 4.1 Analisi anzianità dei residui distinti per anno di provenienza
- 4.2 Rapporto tra competenza e residui

#### **5 Patto di Stabilità interno**

#### **6 Indebitamento**

- 6.1 Evoluzione indebitamento dell'ente: indicare le entrate derivanti da accensioni di prestiti (Tit. V ctg. 2-4)

6.2 Rispetto del limite di indebitamento. Indicare la percentuale di indebitamento sulle entrate correnti di ciascun anno, ai sensi dell'art. 204 del TUEL

6.3 Utilizzo strumenti di finanza derivata

## **7 Conto del patrimonio in sintesi**

7.1 Conto economico in sintesi

7.2 Riconoscimenti debiti fuori bilancio

## **8 Spesa per il personale**

8.1 Andamento della spesa del personale durante il periodo del mandato

8.2 Spesa del personale pro-capite

8.3 Rapporto abitanti dipendenti

8.4 Indicare se nel periodo considerato per i rapporti di lavoro flessibile instaurati dall'amministrazione sono stati rispettati i limiti di spesa previsti dalla normativa vigente

8.5 Indicare la spesa sostenuta nel periodo di riferimento della relazione per tali tipologie contrattuali rispetto all'anno di riferimento indicato dalla legge

8.6 Indicare se i limiti assunzionali di cui ai precedenti punti siano stati rispettati dalle aziende speciali e dalle istituzioni

8.7 Fondo risorse decentrate

8.8 Indicare se l'ente ha adottato provvedimenti ai sensi dell'art. 6 del D.Lgs. 165/2001 e dell'art. 3, comma 30 della Legge 244/2007 (esternalizzazioni)

## **PARTE IV – Rilievi degli organismi esterni di controllo**

**1. Rilievi della Corte dei Conti**

**2. Rilievi dell'Organo di revisione**

## **PARTE V**

**1. Azioni intraprese per contenere la spesa**

**2. Organismi controllati**

2.1 Le società di cui all'articolo 18, comma 2 bis, del D.L. 112 del 2008, controllate dall'Ente locale hanno rispettato i vincoli di spesa di cui al punto precedente

2.2 Organismi controllati ai sensi dell'art. 2359, comma 1, numeri 1 e 2, del codice civile

2.3 Esternalizzazione attraverso società o altri organismi partecipati (diversi da quelli indicati nella tabella precedente)

## **Certificazione dell'Organo di Revisione Contabile**

## **Premessa**

La sottoscritta Paola Natalicchio, eletta Sindaco del Comune di Molfetta a seguito delle consultazioni del 11 giugno 2013, data l'imminente fine del mandato con le prossime elezioni amministrative in programma in data 11 giugno 2017, presenta la "relazione di fine mandato", ai sensi dell'art. 4 del D.Lgs 6 settembre 2011, n. 149, recante: "Meccanismi sanzionatori e premiali relativi a regioni, province e comuni, a norma degli articoli 2, 17, e 26 della legge 5 maggio 2009, n. 42" riassumendo in essa le principali attività normative e amministrative svolte durante il periodo amministrativo dal 11 giugno 2013 fino al 20 maggio 2016, con specifico riferimento a:

- a) sistema e esiti dei controlli interni;
- b) eventuali rilievi della Corte dei conti;
- c) azioni intraprese per il rispetto dei saldi di finanza pubblica programmati e stato del percorso di convergenza verso i fabbisogni standard;
- d) situazione finanziaria e patrimoniale, anche evidenziando le carenze riscontrate nella gestione degli enti controllati dal comune ai sensi dei numeri 1 e 2 del comma primo dell'articolo 2359 del codice civile, ed indicando azioni intraprese per porvi rimedio;
- e) azioni intraprese per contenere la spesa e stato del percorso di convergenza ai fabbisogni standard, affiancato da indicatori quantitativi e qualitativi relativi agli output dei servizi resi, anche utilizzando come parametro di riferimento realtà rappresentative dell'offerta di prestazioni con il miglior rapporto qualità-costi;
- f) quantificazione della misura dell'indebitamento comunale.

L'esposizione di molti dati viene riportata secondo uno schema già adottato per altri adempimenti di legge in materia per operare un raccordo tecnico e sistematico fra i vari dati ed anche nella finalità di non aggravare il carico di adempimenti degli enti.

La maggior parte delle tabelle, di seguito riportate, sono desunte dagli schemi dei certificati al bilancio ex art. 161 del TUEL e dai questionari inviati dall'organo di revisione economico finanziario alle Sezioni regionali di controllo della Corte dei Conti, ai sensi dell'articolo 1, comma 166 e seguenti della legge n. 266 del 2005. Pertanto, i dati qui riportati trovano corrispondenza nei citati documenti, oltre che nella contabilità dell'ente.

## PARTE I - DATI GENERALI

### 1. Dati Generali

#### 1.1 Popolazione residente

	2013	2014	2015
Popolazione residente	60.397	60.058	59.874

#### 1.2 Organi politici

GIUNTA COMUNALE			
CARICA	COGNOME	NOME	IN CARICA
Sindaco	Natalicchio	Paola	11/06/2013 al 20/05/2016
Vice sindaco ed Assessore alla Socialità	Maralfa	Giuseppe	14/06/2013 al 20/05/2016
Assessore ai Lavori Pubblici, Appalti e Contratti	Abbattista	Giovanni	14/06/2013 al 26/08/2015
Assessore al Bilancio, Patrimonio e Tributi	Amato	Angela Maria Rosaria	14/06/2013 al 20/05/2016
Assessore per il Lavoro, Sviluppo Economico e Innovazione	Bellifemine	Francesco	14/06/2013 al 3/10/2014
Assessore all'Ambiente, Territorio ed Urbanistica	Gadaleta	Rosaria	14/06/2013 al 20/05/2016
Assessore al Commercio e Rapporti con la Grande Distribuzione	La Ghezza	Serena	14/06/2013 al 01/10/2014
Assessore alla Cultura e Turismo	Mongelli	Elisabetta	14/06/2013 al 20/05/2016
Assessore AA.PP. Annona, Sport, Personale e Contenzioso	Spadavecchia	Tommaso	14/10/2014 al 02/07/2015 27/08/2015 al 20/05/2016
Assessore Appalti e Contratti, Patrimonio, Impiantistica Sportiva, Sviluppo Economico	Germinario	Giulio	27/08/2015 al 20/05/2016
Assessore alla cura della città ed Innovazione	Lucivero	Marilena	14/10/2014 al 20/05/2016

<b>CONSIGLIO COMUNALE</b>			
<b>CARICA</b>	<b>COGNOME</b>	<b>NOME</b>	<b>IN CARICA DAL</b>
Presidente del Consiglio Comunale	Piergiovanni	Nicola	25/07/2013 al 20/05/2016
Consigliere	Patimo	Saverio	25/07/2013 al 20/05/2016
Consigliere	Altomare	A. Elisabetta	25/07/2013 al 20/05/2016
Consigliere	De Candia	Nicola Davide	25/07/2013 al 20/05/2016
Consigliere	Ciccolella	Raffaella A.	25/07/2013 al 20/05/2016
Consigliere	Germinario	Giulio	25/07/2013 al 27/08/2015
Consigliere	Percoco	Giuseppe A.	25/07/2013 al 20/05/2016
Consigliere	Angeletti	Cosimo	25/07/2013 al 20/05/2016
Consigliere	Facchini	Giovanni	25/07/2013 al 20/05/2016
Consigliere	De Robertis	Mauro	25/07/2013 al 20/05/2016
Consigliere	Cirillo	Ignazio	25/07/2013 al 20/05/2016
Consigliere	Pappagallo	Onofrio	25/07/2013 al 20/05/2016
Consigliere	La Grasta	Roberto	25/07/2013 al 20/05/2016
Consigliere	Siragusa	Leonardo	25/07/2013 al 20/05/2016
Consigliere	Porta	Giovanni	25/07/2013 al 20/05/2016
Consigliere	Camporeale	Nicola	25/07/2013 al 12/05/2015
Consigliere	Tammacco	Saverio	25/07/2013 al 20/05/2016
Consigliere	Roselli	Luigi	25/07/2013 al 20/05/2016
Consigliere	De Ceglia	Ippolita M.	25/07/2013 al 20/05/2016
Consigliere	Mastropasqua	Pietro	25/07/2013 al 20/05/2016
Consigliere	Pisani	Antonio	25/07/2013 al 20/05/2016
Consigliere	Caputo	Mariano	25/07/2013 al 20/05/2016
Consigliere	Gagliardi	Domenico	25/07/2013 al 20/05/2016
Consigliere	Spadavecchia	Vincenzo	15/05/2015 al 20/05/2016
Consigliere	De Pinto	Sergio	09/09/2015 al 20/05/2016

### 1.3 Struttura organizzativa

Segretario Comunale: Dott.ssa Maria Nicassio

Numero dirigenti: 4 (Lopopolo Giuseppe, Lorusso Roberta, Pappagallo Lazzaro, Binetti Alessandro)

Numero posizioni organizzative: 12 P.O. e 1 A.P.

Numero totale personale dipendente (vedere conto annuale del personale): **239**

La deliberazione di Giunta n. **146** del **10/06/2014** ha determinato la rimodulazione della Macrostruttura dell'Ente e la riorganizzazione dei Settori e Uffici Comunali e che ha portato l'accorpamento di tre unità operative differenti: Commercio, Suap e Attività ex Tulps.

La struttura organizzativa dell'Ente è articolata nei seguenti Settori:

<b>SETTORE</b>	<b>Responsabile</b>
AFFARI GENERALI E INNOVAZIONE	Segretario Generale ad interim dott.ssa Maria Nicassio
CORPO POLIZIA LOCALE	Segretario Generale ad interim dott.ssa Maria Nicassio
SERVIZIO AUTONOMO DI AVVOCATURA COMUNALE	Segretario Generale ad interim dott.ssa Maria Nicassio
PROGRAMMAZIONE ECONOMICO FINANZIARIA E FISCALITÀ	dott. Giuseppe Lopopolo
TERRITORIO	ing. Alessandro Binetti
LAVORI PUBBLICI	arch. Lazzaro Pappagallo
WELFARE CITTADINO	dott.ssa Roberta Lorusso

Alla data di cessazione del mandato, la struttura organizzativa del Comune di Molfetta è rappresentata nel dettaglio dal seguente organigramma deliberato dalla Giunta Municipale in data 22/12/2015, n° 256:

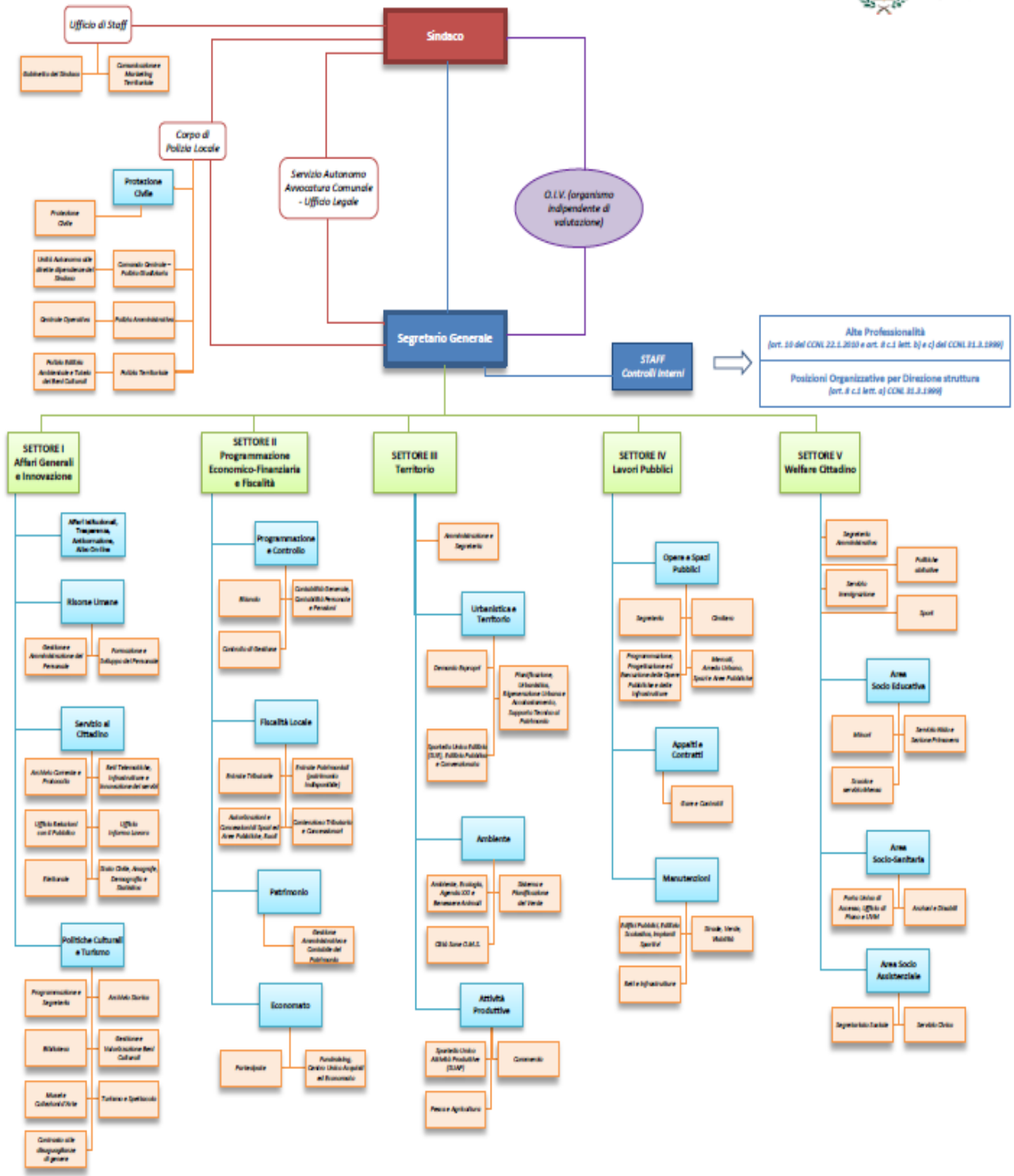



La dotazione organica, approvata con Deliberazione GC n. 105/2016 è la seguente:

CATEGORIA DI INQUADRAMENTO	PROFILO PROFESSIONALE	Posti nella Nuova Dotazione Organica	POSTI OCCUPATI	POSTI VACANTI / FABBISOGNO
	Dirigenti	5	4	1
D3	Funzionario Tecnico	1	1	0
	Funzionario Amministrativo	2	2	0
	Funzionario Area Sociale	1	1	0
	Funzionario Pedagogo	1	1	0
	Funzionario Informatico	1	0	1
	Avvocato	1	0	1
D1	Istruttore Direttivo Informatico	2	1	1
	Istruttore Direttivo Amm.vo	23	14	9
	Istruttore Direttivo ( Biologa )	3	1	2
	Istruttore Direttivo Culturale	10	1	9
	Istruttore direttivo Contabile	14	4	10
	Istruttore Direttivo Tecnico	14	4	10
	Istruttore Direttivo di Vigilanza	2	2	0
	Assistente Sociale	11	6	5
C1	Agente di Polizia Locale	61	41	20
	Istruttore Amministrativo	79	39	40
	Istruttore Tecnico	22	10	12
	Istruttore Contabile	14	2	12
	Insegnante	2	2	0
	Educatrice Asilio Nido	16	9	7
B3	Terminalista	14	14	0
	Assistente Tecnico	3	3	0
	Operatore Servizi Informatici	1	1	0
	Capo Messo	1	1	0
	Operatore Specializzato Tecnico	1	1	0
B1	Cuoco	1	1	0
	Centralinista	1	1	0
	Messo Notificatore	2	2	0
	Addetto Amministrativo	54	47	7
	Operaio Specializzato	1	1	0
	Operaio ( Muratore )	1	0	1
A1	Operaio Qualificato	5	4	1
	Operatore	15	12	3
	Commesso Autista	1	1	0
	Operaio Affossatore	4	4	0
	Cappellano	1	1	0
		Posti nella Nuova Dotazione Organica	POSTI OCCUPATI	POSTI VACANTI / FABBISOGNO
Totale		391	239	152

#### 1.4 Condizione giuridica dell'Ente:

L'Ente è attualmente commissariato ai sensi dell'art. 53 del TUEL. Con DPR 09/06/2016 è stato nominato il dott. Mauro Passerotti – Vice Prefetto- Commissario Straordinario per la provvisoria gestione dell'Ente con i poteri del Sindaco, della Giunta e del Consiglio.

#### 1.5 Condizione finanziaria dell'Ente:

Nel periodo di mandato:

- L'Ente non ha dichiarato il dissesto finanziario ai sensi dell'art. 244 TUEL
- L'Ente non ha dichiarato il predissesto finanziario ai sensi dell'art. 243-bis TUEL
- L'Ente non ha fatto ricorso al fondo di rotazione di cui all'art. 243-ter e 243-quinquies del TUEL

## 1.6 Situazione di contesto interno/esterno:

### SETTORE I: AFFARI GENERALI

- Nell'ambito della **Gestione e Amministrazione del Personale**, sono stati raggiunti obiettivi importanti. Tra questi la ridefinizione della dotazione organica, la sottoscrizione del nuovo contratto interno e la costituzione del fondo di incentivazione del personale che è risultata particolarmente gravosa e impegnativa per i ritardi e le innovazioni normative intervenute nel tempo. Sono stati completati tutti gli iter procedurali per l'acquisizione di personale previsti. In particolare sono stati rafforzati con nuovi innesti di personale – nei limiti di quanto possibile a seguito del blocco assunzionale della c.d. “Legge Madia” - settori strategici come l'Ufficio Casa, l'Ufficio Appalti e Contratti, l'Asilo Nido Comunale, l'Ufficio Legale, l'Ufficio Ambiente e il Museo Archeologico del Pulo. Sono state avviate le procedure del concorso per agenti di polizia locale, attualmente in itinere, e sono state svolte due procedure di mobilità per i ruoli dirigenziali. La prima ha esitato nell'assunzione della dirigente del Settore Welfare, l'avv. Roberta Lorusso, dopo anni di instabilità della governance del settore. La seconda è stata sostanzialmente completata, benché non sia esitata al momento nella copertura del ruolo dirigenziale, e ha interessato il settore Affari Generali. Come richiesto dalla normativa, sono stati trasmessi tutti i dati su Amministratori e Dipendenti al Dipartimento della Funzione Pubblica.
- È stato completamente rifatto il sito web [www.comune.molfetta.ba.it](http://www.comune.molfetta.ba.it), sono state fin dal primo consiglio comunale trasmesse tutte le sedute in streaming, è stata completata l'informatizzazione e la semplificazione di numerose pratiche, attivando un efficiente sistema di anagrafe online.
- Risultano pienamente attuati gli adempimenti attuativi della trasparenza amministrativa attraverso le pubblicazioni di atti e documenti sul sito istituzionale da parte dell'Unità Operativa Affari Istituzionali.
- A cura dell'Unità Operativa **Stato Civile, Anagrafe e Statistica**, sono state apportate notevoli innovazioni rispetto ai Servizi al Cittadino: l'introduzione dell'opzione relativa alla donazione degli organi all'interno della carta d'identità, la predisposizione dei registri per la cremazione, le dichiarazioni di divorzi davanti all'ufficiale di stato civile, l'introduzione del fascicolo elettorale elettronico.
- A cura dell'Unità Operativa **InformaLavoro** sono state ideate e attuate nuove strategie finalizzate a favorire l'occupazione attraverso numerose visite di studenti alle industrie e imprese locali, la diffusione di bandi per il finanziamento di idee imprenditoriali, la newsletter mensile e l'assistenza dei soggetti fragili per il loro inserimento socio lavorativo.
- Notevole e decisamente intensificato rispetto al passato l'impegno profuso dall'Unità Operativa **Valorizzazione e Gestione dei Beni Culturali** per la promozione della cultura e della piena fruizione dei beni culturali cittadini, attraverso la progettazione e realizzazione di articolati e complessi progetti di livello qualitativamente elevato, l'organizzazione di un fitto e articolato calendario di eventi culturali - con particolare importanza dell'Estate Molfettese, anche alla luce del notevole beneficio recato all'indotto commerciale e turistico - la messa a sistema dei contenitori culturali del Comune, la promozione di iniziative per lo sviluppo del turismo, il sostegno al protagonismo delle associazioni locali, alle iniziative teatrali e cinematografiche, l'attuazione del progetto “Scuole in Rete” che raccorda studenti e docenti di tutta la città,

l'inventario digitale dei beni artistici di proprietà comunale in collaborazione con gli studenti, l'organizzazione dei viaggi della memoria e dell'impegno.

- È stato inaugurato il punto IAT di informazione turistica in via Piazza ed è stato dato impulso alla promozione del turismo, con il coinvolgimento delle associazioni cittadine. È stata realizzata la prima guida turistica della città e la prima mappa turistica della città. Il Comune ha partecipato a importanti eventi promozionali come la BIT di Milano.

## SETTORE II: PROGRAMMAZIONE ECONOMICO-FINANZIARIA E FISCALITÀ

- Fin dal primo anno di mandato, il comune ha scelto di sperimentare l'armonizzazione del sistema contabile e degli organi in materia di bilancio attraverso l'impianto e il monitoraggio della contabilità sperimentale a cura dell'Unità Operativa **Bilancio**, che ha anche contribuito all'introduzione della fatturazione elettronica.
- È stato messo a punto l'impianto del bilancio consolidato con le società partecipate da parte dell'Unità Operativa **Economato/Partecipate**, che ha inoltre introdotto elementi di razionalizzazione della spesa con un notevole risparmio finanziario su acquisti di beni e servizi. Il tutto nel quadro di una vera e propria "*spending review*" comunale, svolta analizzando e riorganizzando i singoli PEG, che ha consentito di alleggerire il bilancio di spese inutili, di progredire verso un comune "*smart e paperless*".
- Particolarmente rilevanti sono anche i risultati prodotti dall'Unità Operativa **Fiscalità Locale**: l'internalizzazione della gestione dei tributi che ha richiesto l'inoltro di circa 30.000 avvisi di pagamento provocando risparmio di spesa; il censimento e riscossione coattiva per più di 500 casi di inadempienza; l'introduzione dell'uso della Posta Elettronica Certificata (PEC) per le comunicazioni alle imprese.

## SETTORE III: TERRITORIO

- È stata approvata in via definitiva la graduatoria delle cooperative edilizie finalizzata all'assegnazione dei suoli e sono stati assegnati i primi quattro suoli nel comparto 17.
- È stata fatta una ricognizione del Piano Regolatore Generale vigente. Sono emerse criticità relative alla pianificazione attuativa che sono state valutate puntualmente. Sono state sbloccate situazioni critiche e da tempo irrisolte, legate ai comparti in avanzato stato di progettazione. Tra queste: Maglia Mercato (zona Corso Fornari); Comparto 17; Maglia CA di Via Terlizzi, Comparti 3-5, con notevole beneficio per i settori economici interessati. Dopo anni di controversie, è stata positivamente risolta la vicenda del Comparto 18, approvando un piano in riduzione delle volumetrie e salvando il Parco del Carrubo.
- È stato approvato, con massimo e valente sforzo interno di progettazione da parte degli uffici, il Piano per l'ampliamento della Sede Cimiteriale, in risposta all'emergenza legata alla assenza di adeguati spazi per l'inumazione. Il piano prevede anche la realizzazione di una zona per il commiato laico e di un inceneritore per la cremazione.

- È stato approvato dalla Giunta Comunale l'adeguamento del PRG al PUTT ed è stato avviato, anche alla luce di tale approvazione, l'adeguamento del PRG al Piano Paesaggistico Territoriale Regionale (PPTR), con la costituzione di un gruppo di esperti ad hoc.
- È stato approvato l'atto di indirizzo per l'approvazione del Documento Programmatico Preliminare (DPP) del nuovo Piano Urbanistico Generale (PUG).
- È stato approvato il Piano delle Coste, in collaborazione con il Politecnico di Bari (responsabile: prof. Nicola Martinelli).
- È stato approvato il Piano Urbanistico della Mobilità Sostenibile, primo caso in Puglia e tra i primi in Italia, con la consulenza di uno dei massimi esperti nazionali, l'ing. Stefano Ciurnelli, e con l'attivazione di un percorso di ascolto e partecipazione di cittadini e stakeholders. È stato contratto un mutuo con Cassa Depositi e Prestiti per l'intero rinnovo del parco mezzi del trasporto urbano cittadino e sono stati approvati due progetti esecutivi per la realizzazione di piste ciclabili di collegamento tra le scuole superiori della città, sia in zona Ponente che Levante.
- È stato approvato il nuovo Regolamento per la composizione ed il funzionamento della Commissione Locale del Paesaggio.
- E' stato rilanciato il programma "Città Sane", con l'ingresso di Molfetta nel direttivo nazionale della rete fin dal primo anno di mandato, l'attivazione di numerose progettualità tra cui la sperimentazione dell'orto urbano di Lama Scotella in collaborazione con l'Istituto Tecnico Commerciale cittadino, l'organizzazione del Meeting Nazionale 2014 a Molfetta, la partecipazione attiva e prestigiosa alla firma del Food Policy Urban Pact durante Expo 2015, a Milano e a numerose altre iniziative per la promozione di corrette politiche alimentari durante l'anno dell'Esposizione Universale.
- Sono stati inoltre avviati e in fase avanzata di procedimento:
  - La revisione del regolamento per l'occupazione di spazi ed aree pubbliche (dehors);
  - La progettazione degli interventi di mitigazione del rischio idraulico per l'abitato e la zona industriale di Molfetta, in collaborazione con il consorzio ASI;
  - Lo studio di fattibilità sul Patto Città-Campagna nella zona di Torre Calderina e dintorni, che comprende uno studio di fattibilità sul riuso delle acque depurate in agricoltura, da parte dell'Unità Operativa **Amministrazione e Segreteria**;
  - la redazione del Piano di Azione per l'Energia Sostenibile (PAES) e l'installazione delle colonnine elettriche e delle "cassette dell'acqua" in città da parte dell'Unità Operativa **Ambiente ed Ecologia**;
  - la completa ricognizione (in collaborazione con un tecnico esterno, l'ing. Francesco Samarelli) dello stato dei luoghi dell'area della Spiaggia Maddalena su cui insistono i cantieri navali cittadini, con l'ausilio di un drone e di una tecnologia ricognitiva 3D che ha consentito la realizzazione di un plastico dell'area e di una totale conoscenza della staticità delle suppine e

dell'intera area, al fine di avviare una operazione di messa in sicurezza e ammodernamento della zona produttiva;

- L'acquisto di mezzi ed attrezzature per l'avvio del sistema di raccolta dei rifiuti con il metodo "porta a porta" (seguono i prospetti del "Ciclo dei Rifiuti" anni 2013 e 2016).

Ciclo dei rifiuti

**ANNO 2013**

Comune **MOLFETTA (BA)**

ARO di appartenenza **ARO Bari 1**

Periodo **2013**

**Raccolta RSU**



**Andamento differenziata**

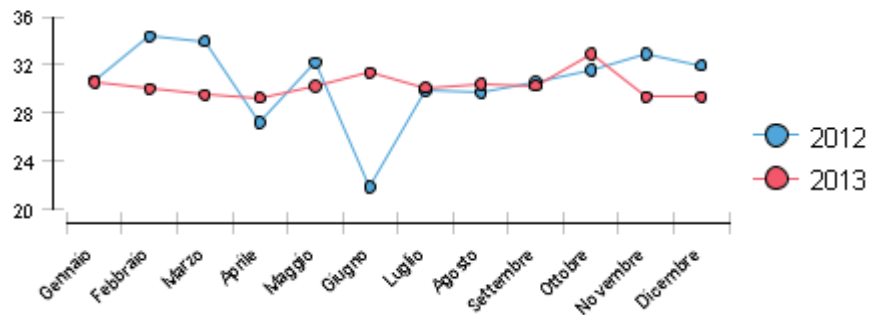

**Andamento Produzione Procapite**

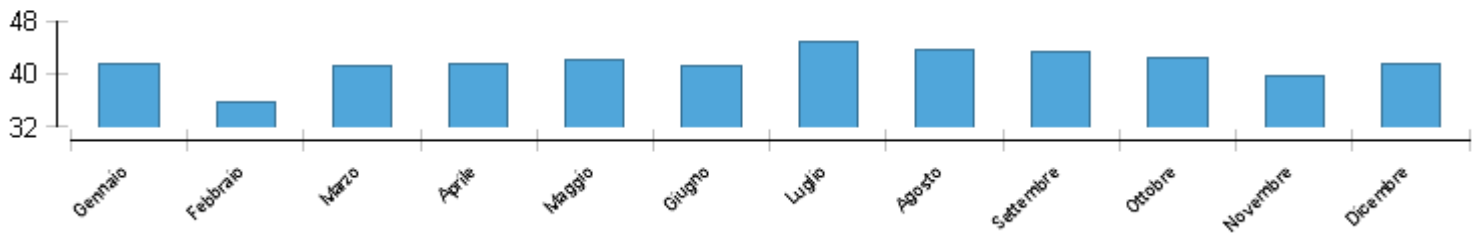

Mese	Indifferenziata Kg kg.	Differenziata Kg kg.	Tot RSU kg kg.	Rif. Diff. %	Produzione Procapite kg. al Mese
Gennaio	1.751.300,00	770.894,00	2.522.194,00	30,56	41,60
Febbraio	1.517.360,00	650.827,00	2.168.187,00	30,02	35,76
Marzo	1.762.080,00	738.020,00	2.500.100,00	29,48	41,24
Aprile	1.785.480,00	739.145,00	2.524.625,00	29,28	41,64
Maggio	1.780.560,00	771.274,00	2.551.834,00	30,22	42,09
Giugno	1.717.880,00	784.557,00	2.502.437,00	31,35	41,28
Luglio	1.894.380,00	816.530,00	2.710.910,00	30,12	44,72
Agosto	1.844.180,00	805.755,00	2.649.935,00	30,41	43,71
Settembre	1.823.520,00	802.270,00	2.625.790,00	30,27	43,31
Ottobre	1.725.060,00	845.076,00	2.570.136,00	32,88	42,39
Novembre	1.699.520,00	705.715,00	2.405.235,00	29,34	39,67
Dicembre	1.780.080,00	739.308,00	2.519.388,00	29,34	41,56
<b>TOTALE</b>	<b>21.081.400,00</b>	<b>9.169.371,00</b>	<b>30.250.771,00</b>	<b>30,28</b>	<b>41,58</b>

## ANNO 2016

Comune **MOLFETTA (BA)**

ARO di appartenenza **ARO Bari 1**

Periodo **2016**

### Raccolta RSU

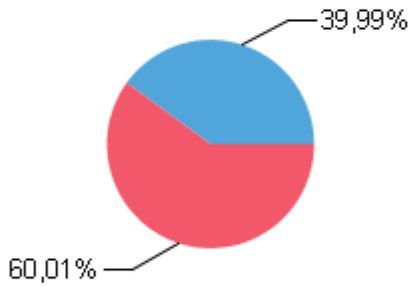

### Andamento differenziata

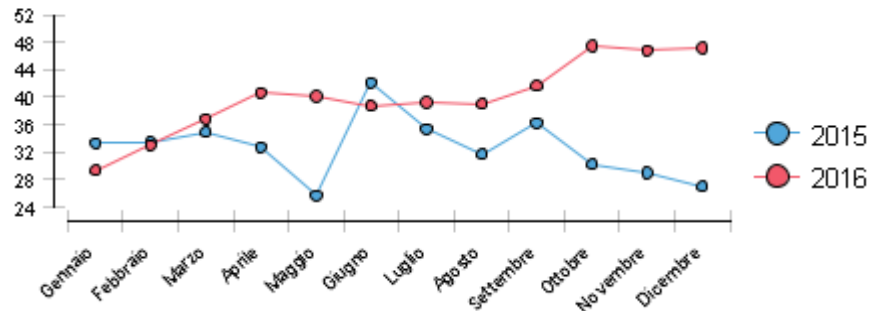

### Andamento Produzione Procapite

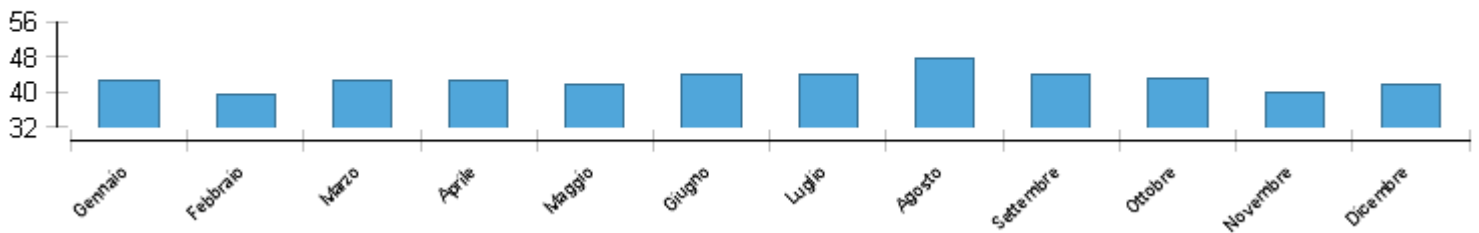

Mese	Indifferenziata Kg kg.	Differenziata Kg kg.	Tot RSU kg kg.	Rif. Diff. %	Produzione Procapite kg. al Mese
Gennaio	1.818.550,00	755.846,00	2.574.396,00	29,36	42,46
Febbraio	1.608.790,00	791.530,00	2.400.320,00	32,98	39,59
Marzo	1.639.460,00	954.505,00	2.593.965,00	36,80	42,79
Aprile	1.538.660,00	1.051.312,00	2.589.972,00	40,59	42,72
Maggio	1.507.120,00	1.009.060,00	2.516.180,00	40,10	41,50
Giugno	1.627.240,00	1.030.620,00	2.657.860,00	38,78	43,84
Luglio	1.618.590,00	1.044.770,00	2.663.360,00	39,23	43,93
Agosto	1.761.290,00	1.128.530,00	2.889.820,00	39,05	47,67
Settembre	1.559.080,00	1.116.640,00	2.675.720,00	41,73	44,14
Ottobre	1.374.100,00	1.239.891,00	2.613.991,00	47,43	43,12
Novembre	1.286.400,00	1.131.450,00	2.417.850,00	46,80	39,88
Dicembre	1.341.560,00	1.196.540,00	2.538.100,00	47,14	41,87
<b>TOTALE</b>	<b>18.680.840,00</b>	<b>12.450.694,00</b>	<b>31.131.534,00</b>	<b>39,99</b>	<b>42,79</b>

- Dall'Unità Operativa **Sistema e Pianificazione del Verde** è stato redatto un apposito regolamento per consentire l'affidamento della gestione di aree verdi e di orti urbani ai cittadini al fine di produrre lo sviluppo del senso civico, la riduzione di spesa pubblica e valore aggiunto in termini estetici alla città.
- Per contribuire a modernizzare il **Settore Commercio e Attività Produttive**:
  - è stata redatta una prima bozza del nuovo piano per il commercio su aree pubbliche a cura dell'**Unità Operativa Commercio**;
  - è stato avviato il processo di standardizzazione delle procedure autorizzative per esercizi commerciali ed è stato informatizzato lo **Sportello Unico per le Attività Produttive** a cura dell'omonima Unità Operativa;
  - è stato promosso un protocollo di rete tra le associazioni di promozione del commercio attive in città, con le quali si sono concertate e finanziate numerose iniziative atte a valorizzare il commercio nel quadrante urbano, penalizzato dalla grande distribuzione e dai centri commerciali;
  - è stata portata avanti una energica attività di promozione del settore agricoltura, con varie azioni di marketing territoriale promosse in collaborazione con lo staff del sindaco. Tra queste: la partecipazione a Expo 2015 insieme alla rete di comuni "Cuore della Puglia", la partecipazione alla manifestazione "Olio Capitale" e il riconoscimento della cicoria puntarella molfettese come PAT (Prodotto Agroalimentare Tipico);
  - è stata portata avanti una energica attività di promozione del settore pesca, supportando con la collaborazione del GAC Terra di Mare le iniziative volte a promuovere la vendita diretta del pescato, approvando le prime linee guida nazionali sulla vendita diretta nel settore ittico. E' stato ammodernato il Mercato Ittico all'Ingrosso e si è prestata piena collaborazione alla Capitaneria di Porto nell'attivazione di percorsi di informatizzazione e tracciabilità del prodotto, nonché di contrasto alle attività abusive e illecite legate al mercato stesso.

#### **SETTORE IV: LAVORI PUBBLICI**

- Fin dall'avvio del mandato, l'Unità Organizzativa **Appalti e Contratti** ha attivato, su impulso dell'Amministrazione, un sistema informatico per l'indizione, l'istruttoria e l'aggiudicazione delle gare d'appalto indette da tutte le strutture comunali per l'attribuzione di lavori o per l'acquisizione di beni e servizi. Tale sistema garantisce il pieno rispetto dei principi di legalità, trasparenza e correttezza dei procedimenti divenendo in sé una misura operativa di prevenzione del rischio di corruzione in un ambito particolarmente suscettibile di trasgressione.
- A cura dell'Unità Operativa **Programmazione, Progettazione ed Esecuzione delle Opere Pubbliche e delle Infrastrutture**:
  - sono state completate le urbanizzazioni primarie nelle periferie "Nuova Madonna delle Rose" (Comparti 1-9: Viale Spadolini, Viale Unità d'Italia, via Fellini, largo Harris, piazzetta Carabellese) e nella zona di via de Chirico;



- sono stati completati i lavori di ammodernamento del canile comunale;
- sono stati completati i lavori relativi di ampliamento alla Casina Cappelluti (Museo del Pulo);
- è stata data esecuzione al I lotto della riqualificazione di Corso Umberto e progettato il II lotto;
- sono stati svolti i lavori del cosiddetto “salvagente” di Banchina San Domenico;
- sono stati messi in sicurezza alcuni edifici scolastici cittadini, sostituite caldaie termiche e impianti di riscaldamento, acquistati nuovi arredi scolastici;
- sono state riqualificate alcune aree ludiche cittadine, tra cui: Piazza 1 maggio, Piazza de Gasperi, Piazzetta Giovane, Piazza Roma, Piazza Mentana, Giardino dei Mammoni. E' stata interamente rifatta l'area ludica della Villa Comunale;
- sono stati realizzati i nuovi cassettoni al cimitero comunale;
- sono state espletate le gare d'appalto dei lavori per la Casa della Musica e indetta la gara per la riqualificazione del Parco di Mezzogiorno, a valle di un ampio percorso di partecipazione dal titolo “ParteciParco”;
- sono stati redatti i progetti esecutivi per il recupero di Torrione Passari (III stralcio);
- sono stati redatti, in collaborazione con il Settore Territorio, i progetti per la realizzazione di piste ciclabili intercomunali e parcheggi intermodali;
- è stato redatto, finanziato e mandato a gara il progetto per il Centro Antiviolenza “Annamaria Bufi” di Piazza Rosa Luxemburg;
- è stata completata la progettazione per la riqualificazione di Piazza Principe di Napoli;
- sono stati potenziati gli arredi urbani nelle zone di Corso Umberto, Lungomare Colonna e Viale dei Crociati.

Per la scuola Pascoli non è stato possibile né completare i lavori di adeguamento antincendio a causa del ritrovamento di un cunicolo sul sito di fondazione, né quelli di efficientamento energetico per mancanza dei requisiti della ditta aggiudicataria.

Per Piazza Minuto Pesce era stato predisposto il progetto esecutivo, che va ora revisionato a causa di atti di vandalismo recentemente verificatisi.

Anche il progetto esecutivo predisposto per il Mattatoio va revisionato a causa della carenza di fondi.

I lavori del Digestore Anaerobico non sono stati avviati a causa di carenze nella progettazione iniziale, revisionata al fine di intervenire sulle stesse e proseguire correttamente.

I lavori del Nuovo Porto Commerciale sono stati interrotti nell'ottobre 2013 dal sequestro giudiziario che ne ha impedito la prosecuzione per presunte irregolarità nell'appalto in essere. È in corso il processo penale in cui il Comune è parte offesa ed è costituito Parte Civile. Intanto la giunta ha approvato il progetto esecutivo per i soli lavori di messa in sicurezza, al vaglio del Consiglio Superiore dei Lavori Pubblici.

- Con il diretto impegno del **Dirigente di Settore** e in collaborazione con l'associazione internazionale European è stato espletato un concorso di idee per il risanamento e la riqualificazione del waterfront, già finanziato in un primo stralcio con i fondi del Patto per il Sud, con imminente avvio dei lavori nell'area di Viale dei Crociati.
  
- L'Unità Operativa **Strade, Verde e Viabilità** ha seguito:
  - la predisposizione dei progetti esecutivi per la realizzazione di rondò in 4 diversi siti;
  - la supervisione degli interventi afferenti agli appalti di manutenzione delle strade, della segnaletica e dei semafori;
  - i lavori per la realizzazione del I lotto di cassettoni cimiteriali in adiacenza al blocco esistente;
  - i lavori per la zona PIP: rete di fogna bianca, rete gas, fibra ottica, manutenzione straordinaria stradale, apposizione segnaletica, attivazione dell'impianto di videosorveglianza.

Per l'innovazione dei sistemi di illuminazione pubblica, dall'Unità Operativa **Reti e Infrastrutture**, è stata affidata a terzi la ricognizione dei sistemi su cui intervenire, prendendo in esame per il medio-lungo termine la soluzione del project financing per ammodernamento e manutenzione

Per l'impianto della fibra ottica, è stata svolta l'attività autorizzativa e di controllo dei lavori

- A cura dell'Unità Operativa **Edifici Pubblici, Edilizia Scolastica e Impianti Sportivi**:
  - sono stati completati i lavori e l'ampliamento e sistemazione del Palapoli, con l'apposizione delle nuove tribune;
  - sono stati riqualificati i campi di calcetto di viale Gramsci;
  - sono stati completati i lavori di rifacimento del manto sintetico e degli spogliatoi del campo Petrone;
  - sono stati svolti i lavori di rifacimento di spogliatoi, messa in sicurezza e manutenzione ordinaria dello Stadio Paolo Poli e sono stati progettati i lavori di progettazione complessiva per assicurare una manutenzione straordinaria all'impianto;
  - è stata ritirata la concessione della Piscina Comunale a causa di gravi inadempienze contrattuali ed è stato dato impulso alla stesura del nuovo bando di gestione, con la esplicita richiesta di stabilire forme di tutela per i lavoratori;

- sono stati predisposti il progetto per rimozione eternit e l'impianto fotovoltaico del Palazzetto Fiorentini e il progetto per impianto manto sintetico e rifacimento pista di atletica del campo di Calcio Paolo Poli;
- anche per la riqualificazione del campo di calcetto di Via Salvemini è stato predisposto il progetto esecutivo;
- sono stati completati i lavori di manutenzione ordinaria e straordinaria dell'edilizia residenziale pubblica. In particolare è stato svolto il primo intervento di messa in sicurezza, ammodernamento e apposizione ascensori delle palazzine comunali del rione Madonna dei Martiri ed è stata avviata una proficua concertazione con l'ARCA, al fine di mettere in sicurezza tutte le palazzine ex IACP. Ad oggi l'intervento di ammodernamento facciate e messa in sicurezza delle palazzine rionali, comunali e ex Arca, può dirsi completato.

I lavori della Pista di Atletica non sono stati avviati a causa di carenze nella progettazione iniziale, revisionata al fine di intervenire sulle stesse e proseguire correttamente.

- Per impegno diretto del **Dirigente di Settore** è stata effettuata la gara d'appalto e sono stati completati i lavori di ammodernamento delle banchine del porto rispetto a: sicurezza, fornitura di acqua e gestione informatizzata della pesca.

#### **SETTORE V: WELFARE CITTADINO**

- È stato assunto il nuovo dirigente del Settore, come già precisato.
- A seguito della ricognizione dei servizi erogati e al fine dell'armonizzazione degli stessi, sono stati predisposti nuovi capitolati e bandite le nuove gare per l'appalto dei servizi di che trattasi:
  - è stata riformata l'assistenza specialistica ai bambini con disabilità nelle scuole. Il servizio, fino al 2013, era impropriamente affidato a un sistema di "volontariato a rimborso spese" gestito in affidamento diretto da associazioni del territorio. Come da normativa, il servizio è stato mandato a gara e correttamente affidato e viene svolto con l'ausilio di personale esperto, a tutela del corretto sviluppo di piani educativi individuali per gli studenti con disabilità;
  - è stata bandita la gara per la nuova mensa scolastica nella scuola primaria. Il servizio era impropriamente affidato "per estensione" alla ditta che aveva vinto l'appalto per la scuola dell'infanzia. Come da normativa, il servizio è stato mandato a gara, peraltro con la messa a punto di un bando attento alla promozione del consumo di cibo biologico, alla sostenibilità nella fruizione (utilizzo di stoviglie lavabili) e alla promozione del prodotto "chilometro zero";
  - è stato chiuso il centro anziani a causa di irregolarità riscontrate nell'espletamento del servizio, attivando una stretta e proficua collaborazione con le associazioni cittadine dedite alla promozione della vecchiaia attiva, con le quali sono state sviluppate costanti iniziative a tutela della popolazione anziana, in particolare dei vedovi e delle vedove;

- è stato espletato il bando per la nuova gestione del centro disabili, passando dall'appalto alla concessione, con autorizzazione al funzionamento ex art 105 RR 3/2007 e s.m.i , producendo una maggiore qualità nel servizio e un risparmio per le casse comunali;
- sono stati svolti i bandi per il nuovo affidamento dei due centri minori comunali “Le radici e le ali” e “Liberi tutti”, rilanciandone le attività;
- sono stati rilanciati i servizi di A.D.I (Assistenza Domiciliare Integrata) e SAD, con una attenzione alla corretta diffusione dell'A.D.I., assai scarsamente valorizzata nella precedente gestione amministrativa, finanziata con fondi PAC I riparto del Ministero dell'Interno Anziani e Disabili;
- è stato espletato il bando per la gestione del centro famiglie, contenente l'attivazione di nuovi servizi avanzati, come uno sportello di consulenza per le coppie omogenitoriali.
  - Sono stati, inoltre, attivate le seguenti progettualità:
    - è stato redatto e varato il progetto della Casa dell'Affido, attivando anche nell'ambito del progetto percorsi di supporto e ascolto per le famiglie impegnate in percorsi di adozione;
    - è stata effettuata una ricognizione attenta e costante del settore “minori a rischio” e “minori con disagio”, attivando proficue relazioni con il Tribunale e con le strutture di accoglienza, gli operatori, le famiglie, nel tentativo di approfondire uno sforzo di deistituzionalizzazione, ove possibile e indicato;
    - è stata messa a sistema la promozione di servizi quali: il braccialetto elettronico per l'assistenza sanitaria agli anziani; l'auto amica; il taxi sociale;
    - sono state attivate specifiche politiche contro la violenza sulle donne, con la supervisione del settore dello sportello anti violenza di Palazzo Turtur gestito dall'associazione Pandora in partnership con il Comune; sono stati reperiti fondi per la promozione della cultura dell'anti violenza nelle scuole e tra le giovani generazioni e per la nascita di uno sportello istituzionale legato ai servizi regionali, a cura dell'associazione Riscoprirsi, vincitrice del bando; sono state avviate le relazioni con la ASL Bari, in collaborazione con la consulta femminile, per l'attivazione del “binario rosa” presso il Pronto Soccorso dell'Ospedale di Molfetta, in collaborazione con operatori sanitari e forze dell'ordine;
    - è stato promosso ogni anno, in concomitanza con la Festa patronale, l'insediamento di un Ostello dell'Accoglienza per i migranti ambulanti lavoratori durante la fiera;
    - è stato attivato il servizio SPRAR per l'accoglienza di secondo livello di 25 rifugiati richiedenti asilo, in collaborazione con il Ministero dell'Interno.
- Rispetto al tema dell’inserimento socio lavorativo:
  - è stato notevolmente incrementato l’impegno per la realizzazione di progetti rivolti a soggetti a rischio (Cantieri di Cittadinanza); ne sono stati realizzati 27 a fronte dei 3 previsti a cura dell’Unità Operativa **Ufficio di Piano** con la collaborazione dell’Unità Operativa **InformaLavoro**;
  - lo stesso dicasi per l’inserimento dei soggetti con fragilità che sono stati impegnati nel progetto dei Cantieri di Servizio, che sono stati 352 a fronte dei 290 previsti promosso dalle Unità

Operative **Segretariato Sociale** e **InformaLavoro**. I Cantieri di Servizio del Comune di Molfetta sono stati tra le prime misure di inserimento sociale attivo sperimentate in Puglia e in Italia e hanno ricevuto la menzione di “*best practice*” dalla Regione Puglia in varie occasioni pubbliche, in cui il Comune si è trovato a fare da “tutor” rispetto ad altri enti che hanno successivamente avviato la stessa sperimentazione;

- accanto a questi inserimenti vanno considerati anche 118 soggetti impegnati nel servizio civico sempre a cura dell’Unità Operativa **Segretariato Sociale**.

- Nell’ambito delle **politiche abitative**, per iniziativa dell’omonima Unità Operativa:
  - sono stati erogati 1433 contributi per il canone di locazione;
  - è stato emanato il bando ed effettuata la relativa assegnazione per contributi all’affitto di casa per morosità incolpevole;
  - sono stati parzialmente recuperati i contributi per affitto casa indebitamente pagati;
  - è stato emanato l’avviso pubblico ed effettuate le assegnazioni di locazioni temporanee per emergenza abitativa;
  - è stata fatta una energica politica concertativa per gestire al meglio della cura e al minimo della tensione sociale la dolorosa questione degli sfratti esecutivi in città.
- Al fine di dare impulso allo sport per tutti, sono stati realizzate decine di eventi su tutto il territorio in collaborazione con scuole, enti di promozione sportiva, associazioni e società sportive e soprattutto è stato avviato il progetto “Molfetta Città Europea dello Sport”, attraverso il bando pubblico e la relativa selezione dei progetti proposti realizzati nel 2016. Al fine poi della costituzione della Consulta dello Sport è stato predisposto il relativo regolamento attuativo. Tali attività sono state svolte dall’Unità Operativa **Sport**.

## **CORPO POLIZIA LOCALE**

- Al fine di rendere più efficiente la prevenzione di situazioni di illegalità, sono stati incrementati notevolmente, da parte del Corpo di Polizia Locale, gli interventi di contrasto all’abusivismo commerciale così come quelli di rimozione forzata di veicoli in sosta vietata rispetto a quelli previsti.
- Sono state installate le telecamere di controllo nelle zone Duomo, via Piazza e piazza Municipio
- Sono stati installati i parcometri finalizzati ad agevolare la sosta regolamentata.
- È stato mantenuto e potenziato il sistema di videosorveglianza urbana ed è stata ammodernato il control room. Sono stati acquistati nuovi veicoli e nuovo vestiario per gli

agenti del corpo di PL. Sono stati acquistati supporti digitali per il controllo dei microchip dei cani al fine di perfezionare l'attività di sorveglianza e sanzione circa l'abbandono delle feci canine.

#### **SERVIZIO AUTONOMO DI AVVOCATURA COMUNALE**

Fin dall'inizio del mandato è stato approvato un regolamento atto a promuovere la rotazione nell'affidamento degli incarichi legali. Con la riforma della macrostruttura è stata prevista l'istituzione dell'Avvocatura Comunale. L'ufficio è stato potenziato con l'arrivo di una nuova unità di personale e, nel triennio, ha gestito oltre alla delicata attività di ordinaria amministrazione alcuni delicati contenziosi legati al Settore Territorio, molti dei quali con esito favorevole per l'Ente, e alcune delicate transazioni tra cui quella relativa alle palazzine di via A. Fontana o quella relativa alla vertenza Eurodepuratori.

**2. Parametri obiettivi per l'accertamento della condizione di ente strutturalmente deficitario ai sensi dell'art. 242 del TUEL):**

**2013 - QUADRO 50 - PARAMETRI DEFICITARI**

VOCI	Parametri da considerare per l'individuazione delle condizioni strutturalmente deficitarie (1)
1) Valore negativo del risultato contabile di gestione superiore in termini di valore assoluto al 5% rispetto alle entrate correnti (a tali fini al risultato contabile si aggiunge l'avanzo di amministrazione utilizzato per le spese di investimento)	N
2) Volume dei residui attivi di nuova formaz. prov. dalla gest. di competenza e relativi ai titoli I e III, con l'esclusione delle risorse a titolo di fondo speriment. di riequilibrio di cui all'art. 2 del D.L. n. 23 del 2011 o di fondo di solidarietà di cui all'art. 1, com. 380 della L. 24 dic. 2012 n. 228, superiori al 42 % rispetto ai valori di accert. delle entrate dei medesimi titoli I e III esclusi gli accert. delle predette risorse a tit. di fondo sperimentale di riequilibrio o fondo sol.	N
3) Amm. dei residui attivi prov. dalla gest. dei residui attivi e di cui al tit. I e al tit. III superiore al 65 %, ad esclusione eventuali residui da risorse a titolo di fondo sperimentale di riequilibrio di cui all'art. 2 del D.L. n. 23 o di fondo di solidarietà all'art. 1 com. 380 della L. 24 dic. 2012 n. 228, rapportata agli accert. della gestione di competenza delle entrate dei medesimi tit. I e III ad esclus. degli accert. delle predette risorse a tit. di fondo sper. di riequilibrio o sol.	N
4) Volume dei residui passivi complessivi provenienti dal titolo I superiori al 40% degli impegni della medesima spesa corrente	N
5) Esistenza di procedimenti di esecuzione forzata superiore allo 0,5 per cento delle spese correnti anche se non hanno prodotto vincoli a seguito delle disposizioni di cui all'articolo 159 del TUEL;	N
6) Volume complessivo delle spese di personale a vario titolo rapportato al volume complessivo delle entrate correnti desumibili dai titoli I, II e III superiore al 40 per cento per i comuni inferiori a 5.000 abitanti, superiore al 39 per cento per i comuni da 5.000 a 29.999 abitanti e superiore al 38 per cento per i comuni oltre i 29.999 abitanti; tale valore è calcolato al netto dei contributi regionali nonché di altri enti pubblici finalizzati a finanziare spese di personale.	N
7) Consistenza dei debiti di finanziamento non assistiti da contribuzioni superiore al 150 per cento rispetto alle entrate correnti per gli enti che presentano un risultato contabile di gestione positivo e superiore al 120 per cento per gli enti che presentano un risultato contabile di gestione negativo, fermo restando il rispetto del limite di indebitamento di cui all'art. 204 del TUEL con le modifiche di cui all'art. 8, com. 1 della L. 12 nov. 2011, n. 183, a decorrere dall'1 gen. 2012;	N
8) Consistenza dei debiti fuori bilancio riconosciuti nel corso dell'esercizio superiore all'1 per cento rispetto ai valori di accertamento delle entrate correnti, fermo restando che l'indice si considera negativo ove tale soglia venga superata in tutti gli ultimi tre esercizi finanziari;	N
9) Eventuale esistenza al 31 dicembre di anticipazioni di tesoreria non rimborsate superiori al 5% rispetto alle entrate correnti	N
10) Ripiano squilibri in sede di provvedimento di salvaguardia di cui all'art. 193 del TUEL con misure di alienazione di beni patrimoniali e/o avanzo di amministrazione superiore al 5% dei valori della spesa corrente, fermo restando quanto previsto dall'articolo 1, commi 443 e 444 della legge 24 dicembre 2012 n. 228 a decorrere dall'1 gennaio 2013; ove sussistano i presupposti di legge per finanziare il riequilibrio in più esercizi finanziari, ecc.... (2)	N

**2013 – QUADRO 50 – RIEPILOGO COMPLESSIVO**

Attestazione da parte dell'Ente che i parametri suindicati in base alle risultanze amministrativo-contabili determinano la condizione di: DEFICITARIO	N
---	---

**2014 - QUADRO 50 - PARAMETRI DEFICITARI**

VOCI	Parametri da considerare per l'individuazione delle condizioni strutturalmente deficitarie (1)
1) Valore negativo del risultato contabile di gestione superiore in termini di valore assoluto al 5% rispetto alle entrate correnti (a tali fini al risultato contabile si aggiunge l'avanzo di amministrazione utilizzato per le spese di investimento)	N
2) Volume dei residui attivi di nuova formaz. prov. dalla gest. di competenza e relativi ai titoli I e III, con l'esclusione delle risorse a titolo di fondo speriment. di riequilibrio di cui all'art. 2 del D.L. n. 23 del 2011 o di fondo di solidarietà di cui all'art. 1, com. 380 della L. 24 dic. 2012 n. 228, superiori al 42 % rispetto ai valori di accert. delle entrate dei medesimi titoli I e III esclusi gli accert. delle predette risorse a tit. di fondo sperimentale di riequilibrio o fondo sol.	N
3) Amm. dei residui attivi prov. dalla gest. dei residui attivi e di cui al tit. I e al tit. III superiore al 65 %, ad esclusione eventuali residui da risorse a titolo di fondo sperimentale di riequilibrio di cui all'art. 2 del D.L. n. 23 o di fondo di solidarietà all'art. 1 com. 380 della L. 24 dic. 2012 n. 228, rapportata agli accert. della gestione di competenza delle entrate dei medesimi tit. I e III ad esclus. degli accert. delle predette risorse a tit. di fondo sper. di riequilibrio o sol.	N
4) Volume dei residui passivi complessivi provenienti dal titolo I superiori al 40% degli impegni della medesima spesa corrente	N
5) Esistenza di procedimenti di esecuzione forzata superiore allo 0,5 per cento delle spese correnti anche se non hanno prodotto vincoli a seguito delle disposizioni di cui all'articolo 159 del TUEL;	N
6) Volume complessivo delle spese di personale a vario titolo rapportato al volume complessivo delle entrate correnti desumibili dai titoli I, II e III superiore al 40 per cento per i comuni inferiori a 5.000 abitanti, superiore al 39 per cento per i comuni da 5.000 a 29.999 abitanti e superiore al 38 per cento per i comuni oltre i 29.999 abitanti; tale valore è calcolato al netto dei contributi regionali nonché di altri enti pubblici finalizzati a finanziare spese di personale.	N
7) Consistenza dei debiti di finanziamento non assistiti da contribuzioni superiore al 150 per cento rispetto alle entrate correnti per gli enti che presentano un risultato contabile di gestione positivo e superiore al 120 per cento per gli enti che presentano un risultato contabile di gestione negativo, fermo restando il rispetto del limite di indebitamento di cui all'art. 204 del TUEL con le modifiche di cui all'art. 8, com. 1 della L. 12 nov. 2011, n. 183, a decorrere dall'1 gen. 2012;	N
8) Consistenza dei debiti fuori bilancio riconosciuti nel corso dell'esercizio superiore all'1 per cento rispetto ai valori di accertamento delle entrate correnti, fermo restando che l'indice si considera negativo ove tale soglia venga superata in tutti gli ultimi tre esercizi finanziari;	N
9) Eventuale esistenza al 31 dicembre di anticipazioni di tesoreria non rimborsate superiori al 5% rispetto alle entrate correnti	N
10) Ripiano squilibri in sede di provvedimento di salvaguardia di cui all'art. 193 del TUEL con misure di alienazione di beni patrimoniali e/o avanzo di amministrazione superiore al 5% dei valori della spesa corrente, fermo restando quanto previsto dall'articolo 1, commi 443 e 444 della legge 24 dicembre 2012 n. 228 a decorrere dall'1 gennaio 2013; ove sussistano i presupposti di legge per finanziare il riequilibrio in più esercizi finanziari, ecc...(2)	N

**2014 - QUADRO 50 - RIEPILOGO COMPLESSIVO**

Attestazione da parte dell'Ente che i parametri suindicati in base alle risultanze amministrativo-contabili determinano la condizione di : DEFICITARIO	N
--	---



**2015 - QUADRO 50 - PARAMETRI DEFICITARI**

VOCI	Parametri da considerare per l'individuazione delle condizioni strutturalmente deficitarie (1)
1) Valore negativo del risultato contabile di gestione superiore in termini di valore assoluto al 5% rispetto alle entrate correnti (a tali fini al risultato contabile si aggiunge l'avanzo di amministrazione utilizzato per le spese di investimento)	N
2) Volume dei residui attivi di nuova formaz. prov. dalla gest. di competenza e relativi ai titoli I e III, con l'esclusione delle risorse a titolo di fondo speriment. di riequilibrio di cui all'art. 2 del D.L. n. 23 del 2011 o di fondo di solidarietà di cui all'art. 1, com. 380 della L. 24 dic. 2012 n. 228, superiori al 42 % rispetto ai valori di accert. delle entrate dei medesimi titoli I e III esclusi gli accert. delle predette risorse a tit. di fondo sperimentale di riequilibrio o fondo sol.	N
3) Amm. dei residui attivi prov. dalla gest. dei residui attivi e di cui al tit. I e al tit. III superiore al 65 %, ad esclusione eventuali residui da risorse a titolo di fondo sperimentale di riequilibrio di cui all'art. 2 del D.L. n. 23 o di fondo di solidarietà all'art. 1 com. 380 della L. 24 dic. 2012 n. 228, rapportata agli accert. della gestione di competenza delle entrate dei medesimi tit. I e III ad esclus. degli accert. delle predette risorse a tit. di fondo sper. di riequilibrio o sol.	N
4) Volume dei residui passivi complessivi provenienti dal titolo I superiori al 40% degli impegni della medesima spesa corrente	N
5) Esistenza di procedimenti di esecuzione forzata superiore allo 0,5 per cento delle spese correnti anche se non hanno prodotto vincoli a seguito delle disposizioni di cui all'articolo 159 del TUEL;	N
6) Volume complessivo delle spese di personale a vario titolo rapportato al volume complessivo delle entrate correnti desumibili dai titoli I, II e III superiore al 40 per cento per i comuni inferiori a 5.000 abitanti, superiore al 39 per cento per i comuni da 5.000 a 29.999 abitanti e superiore al 38 per cento per i comuni oltre i 29.999 abitanti; tale valore è calcolato al netto dei contributi regionali nonché di altri enti pubblici finalizzati a finanziare spese di personale.	N
7) Consistenza dei debiti di finanziamento non assistiti da contribuzioni superiore al 150 per cento rispetto alle entrate correnti per gli enti che presentano un risultato contabile di gestione positivo e superiore al 120 per cento per gli enti che presentano un risultato contabile di gestione negativo, fermo restando il rispetto del limite di indebitamento di cui all'art. 204 del TUEL con le modifiche di cui all'art. 8, com. 1 della L. 12 nov. 2011, n. 183, a decorrere dall'1 gen. 2012;	N
8) Consistenza dei debiti fuori bilancio riconosciuti nel corso dell'esercizio superiore all'1 per cento rispetto ai valori di accertamento delle entrate correnti, fermo restando che l'indice si considera negativo ove tale soglia venga superata in tutti gli ultimi tre esercizi finanziari;	N
9) Eventuale esistenza al 31 dicembre di anticipazioni di tesoreria non rimborsate superiori al 5 per cento rispetto alle entrate correnti;	N
10) Ripiano squilibri in sede di provvedimento di salvaguardia di cui all'art. 193 del TUEL con misure di alienazione di beni patrimoniali e/o avanzo di amministrazione superiore al 5% dei valori della spesa corrente, fermo restando quanto previsto dall'articolo 1, commi 443 e 444 della legge 24 dicembre 2012 n. 228 a decorrere dall'1 gennaio 2013; ove sussistano i presupposti di legge per finanziare il riequilibrio in più esercizi finanziari, ecc...(2)	N

**2015 – QUADRO 50 – RIEPILOGO COMPLESSIVO**

Attestazione da parte dell'Ente che i parametri suindicati in base alle risultanze amministrativo-contabili determinano la condizione di : DEFICITARIO	N
--	---

**PARTE II - DESCRIZIONE ATTIVITÀ NORMATIVA E AMMINISTRATIVA SVOLTE DURANTE IL MANDATO**

**1. Attività Normativa:**

Deliberazione Giunta 2013-2016			
DATA	NUMERO	TIPOLOGIA	OGGETTO
28/06/2013	1	GIUNTA	RILANCIO DEL PROCESSO DI AGENDA 21 - ATTO D'INDIRIZZO.
28/06/2013	2	GIUNTA	PROGETTO "ORTI IN CITTÀ" SCHEMA DI CONVENZIONE TRA COMUNE DI MOLFETTA E ISTITUTO TECNICO TECNOLOGICO STATALE PER IL COMMERCIO - PER GEOMETRI, PER IL TURISMO "GAETANO SALVEMINI" DI MOLFETTA.
28/06/2013	3	GIUNTA	XVIII EDIZIONE FESTIVAL DI TEATRO RAGAZZI "TI FIABO E TI RACCONTO" 18-27 LUGLIO 2013.
28/06/2013	4	GIUNTA	RECESSO DEL COMUNE DI MOLFETTA DALL'ADESIONE AL CONSORZIO TEATRO PUBBLICO PUGLIESE.
28/06/2013	5	GIUNTA	PRESA D'ATTO PROSECUZIONE "PROGETTO ESTATE ASILO NIDO COMUNALE 2013" PIANO STRAORDINARIO ASILO NIDO E SERVIZI PER LA PRIMA INFANZIA.
08/07/2013	7	GIUNTA	PIRP MADONNA DEI MARTIRI - APPROVAZIONE DELLA VARIANTE PLANIMETRICA INTERVENTI A E B.1
08/07/2013	8	GIUNTA	PROSECUZIONE PERIODO DI UTILIZZO N. 2 LAVORATORI SOCIALMENTE UTILI PER I MESI DI LUGLIO ED AGOSTO 2013.
08/07/2013	9	GIUNTA	AMPLIAMENTO DELLA CAPIENZA DELLA PALESTRA POLIVALENTE PALAPOLI - ATTO DI INDIRIZZO.
08/07/2013	10	GIUNTA	DELIBERA DI G.C. N.100 DEL 19/04/2010 AD OGGETTO: RIMODULAZIONE DOTAZIONE ORGANICA DEL PERSONALE COMUNALE. MODIFICA.
08/07/2013	6	GIUNTA	QUANTIFICAZIONE DELLE SOMME DESTINATE AL PAGAMENTO DELLE RETRIBUZIONI DELLE RATE DEI MUTUI, E DELL'ESPLETAMENTO DEI SERVIZI INDISPENSABILI PER IL SEMESTRE 1/07/2013-31/12/2013.
08/07/2013	11	GIUNTA	D. L.VO N.165/2001 ART. 33 - RICOGNIZIONE ANNUALE SOPRANNUMERO ED ECCEDENZA DEL PERSONALE DIPENDENTE.
08/07/2013	12	GIUNTA	PROGRAMMAZIONE TRIENNALE DEL FABBISOGNO DEL PERSONALE - TRIENNIO 2013 - 2015 - ART. 39 L.429/97 - DETERMINAZIONI.
08/07/2013	13	GIUNTA	ATTO DI INDIRIZZO EX ART. 107 DEL T.U.EE.LL. - AFFIDAMENTO INCARICO DIRIGENZIALE AI SENSI DELL'ART. 110 -1° COMMA - D. LGS. 267/2000.
08/07/2013	14	GIUNTA	ATTO DI INDIRIZZO EX ART. 107 DEL T.U.EE.LL. - AFFIDAMENTO INCARICHI DIRIGENZIALI A PERSONALE DIPENDENTE INQUADRATO IN CAT. D3.
11/07/2013	15	GIUNTA	ATTO DI INDIRIZZO PER UNA COMUNICAZIE EFFICIENTE E TRASPARENTE FRA COMUNE E CITTADINO
11/07/2013	16	GIUNTA	ATTO DI INDIRIZZO PER L'ATTIVAZIONE DI AZIONI ED INTERVENTI IN MATERIA DI INNOVAZIONE TECNOLOGICA, TRASPARENZA AMMINISTRATIVA E SVILUPPO ECONOMICO, RELATIVO ALLO SPORTELLO UNICO DELLE ATTIVITÀ PRODUTTIVE
11/07/2013	17	GIUNTA	APPROVAZIONE E REALIZZAZIONE DI INIZIATIVE CULTURALI DA REALIZZARE NELL'AMBITO DELL'ESTATE MOLFETTESE 2013.
11/07/2013	18	GIUNTA	REALIZZAZIONE DELLA RASSEGNA - LUCI E SUONI A LEVANTE 2013.
11/07/2013	19	GIUNTA	PRESA D'ATTO DEL VERBALE N.6 DEL 4.07.2013 DEL COORDINAMENTO ISTITUZIONALE CONTENENTE: 1) APPROVAZIONE SCHEMA PROTOCOLLO D'INTESA PER ADOZIONE NAZIONALE E INTERNAZIONALE; 2) VARIAZIONE PROGRAMMAZIONE FINANZIARIA COMUNE DI GIOVINAZZO.

11/07/2013	20	GIUNTA	AVVISO PUBBLICO PROGRAMMA REG.LE PUGLIA CAPITALE SOCIALE. INIZIATIVA DELL'ASSOC. CASA DELLA PACE PER LA REALIZZAZ. DEL CENTRO SOCIALE ARCOBLENO NEL QUARTIERE PONENTE. RICHIESTA ADESIONE AL COMITATO LOCALE E SOTTOSCRIZ. PATTO DI SUSSIDIARIETÀ. ADESIONE
18/07/2013	21	GIUNTA	DELIBERA DI G.C. N. 223 DEL 29,10,2012 AD OGGETTO: "INCARICHI DI POSIZIONE ORGANIZZATIVA DI CUI AI PROVVEDIMENTI DI G.C. N. 190/2001 E N. 216/2011" - MODIFICA INDIVIDUAZIONE AREA POSIZIONE ORGANIZZATIVA DAL SETTORE TERRITORIO AL SETTORE SICUREZZA.
18/07/2013	22	GIUNTA	ADESIONE AL PROGETTO CAPACITY SUD REALIZZATO DA FORMEZ PA - LINEA A.2 - PROGETTARE - MIGLIORAMENTO DEI PROGRAMMI, DEI PROGETTI E DELLA PERFORMANCE.
18/07/2013	23	GIUNTA	ORGANIZZAZIONE DI UN CICLO DI MANIFESTAZIONI LUDICO-SPORTIVE NEL CENTRO CITTADINO.
29/07/2013	24	GIUNTA	P.O. FESR PUGLIA 2007-2013 - AZIONE 2.4.1 - DGR 2823/11. EFFICIENTAMENTO ENERGETICO EDIFICIO SCOLASTICO "C. GIAQUINTO". IMPORTO € 1.300.000,00. P. A. AMMISSIONE A FINANZIAMENTO E DISPOSIZ. PROCEDURE DA SEGUIRE - GIUSTA NOTA REG. 2013 PROT.N. A00-158.
29/07/2013	25	GIUNTA	P.A. SOSTITUZ. RUP NELLE PROCEDURE P.O. FESR 2007/2013 ASSE III LINEA 3.3 - REGIONE PUGLIA: AZIONE 3.3.1 - AVVISO PUBBLICO RIVOLTO A NUCLEI FAMILIARI. DOMANDA DI BUONI SERVIZIO ...INFANZIA ED ADOLESCENZA... ED AZIONE 3.3.2 - ...DISABILI ED ANZIANI...
29/07/2013	26	GIUNTA	ATTO DI INDIRIZZO PER L'ACCOGLIMENTO DELLE RICHIESTE DI PATROCINIO SENZA INTERVENTO FINANZIARIO PER INIZIATIVE SOCIO-CULTURALI.
08/08/2013	30	GIUNTA	MANIFESTAZIONE DI INTERESSE ALL'ADESIONE COME PUNTO INFORMATIVO PER L'ANTENNA PON PER LA REGIONE PUGLIA
08/08/2013	31	GIUNTA	POLIZIA L.M.: 15% DEI PROVENTI DA SANZIONI AMM. A PROG. DI POTENZIAM. DEI SERV. DI CONTROLLO FINALIZZATI ALLA SICUREZZA URBANA E STRADALE, NONCHÈ A PROG. POTENZIAM. SERV. NOTTURNI E PREV. VIOLAZI. ARTT. 186, 186BIS 187 C D S MOD. DA L. 120/10
08/08/2013	32	GIUNTA	RICONOSCIMENTO CONTRIBUZIONE FINANZIARIA DI € 20.000,00 AL COMITATO FESTE PATRONALI PER I FESTEGGIAMENTI IN ONORE DI MARIA SS. DEI MARTIRI.
08/08/2013	27	GIUNTA	INIZIATIVA DENOMINATA CITY OUTLET DA SVOLGERSI PRESSO IL PALAZZETTO DELLO SPORT DI VIA GIOVINAZZO DAL 19 AGOSTO AL 25 AGOSTO. CONCESSIONE UTILIZZO TEMPORANEO STRUTTURA.
08/08/2013	28	GIUNTA	SCHEMA DI RENDICONTO 2012 - DETERMINAZIONI
08/08/2013	29	GIUNTA	ISTITUZIONE DI ZONA A TRAFFICO LIMITATO NEL CENTRO ANTICO, PIAZZA MUNICIPIO E MOLO SAN CORRADO. ASSEGNAZIONE DI POSTI AUTO RISERVATI A PARCHEGGIO.
13/08/2013	33	GIUNTA	ATTRIBUZIONE INCARICO A TEMPO PIENO E DETERMINATO DI DIRIGENTE TECNICO. APPROVAZIONE CRITERI.
13/08/2013	34	GIUNTA	AMPLIAMENTO ED ADEGUAMENTO IMPIANTO SPORTIVO POLIVALENTE - PALAPOLI -. ADOZIONE PROGETTO DEFINITIVO 1° STRALCIO. DETERMINAZIONI .
23/08/2013	35	GIUNTA	INTEGRAZ. DELIB G.C. N. 29 DEL 8/08/2013. ESTENS. DELLA ZTL CTO. ANTICO ANCHE ALL'AREA ANTISTANTE PAL. DOGANA SINO ALLA LINEA DELLA COSTA. ISTITUZ. ZONA - C- DI PARCHEGGIO RISERVATO AL PERSONALE DELLA CAPT. DI PORTO, RESIDENTI NEL C..A. E ALTRI UTENTI.
23/08/2013	36	GIUNTA	LAVORI DI COMPLETAMENTO OPERE FORANEE E COSTRUZIONE NUOVO PORTO COMMERCIALE MOLFETTA. PRESA ATTO DIMISSIONI R.U.P. - INDIVIDUAZIONE NUOVO R.U.P.
23/08/2013	39	GIUNTA	APPROVAZIONE LINEE GUIDA ATTE A DEFINIRE LA COOPERAZIONE E COLLABORAZIONE INTERSETTORIALE IN MATERIA DI ACQUISTI INFORMATICI E DI PROGETTI INSISTENTI SULLE INFRASTRUTTURE ICT.

23/08/2013	40	GIUNTA	ACCETTAZIONE DELLA DONAZIONE DELLA SIGNORA MARIA ANDRIANI DI UNA COLLEZIONE DI OPERE D'ARTE ESEGUITA DA PITTORI MOLFETTESI.
23/08/2013	41	GIUNTA	ACCETTAZIONE DONAZIONE DELLA SIGNORA VIRGINIA PIEPOLI CONSISTENTE IN UNA RACCOLTA DI - DISEGNI ANTICHI - PER LO PIÙ SETTECENTESCHI.
23/08/2013	37	GIUNTA	SERVIZIO CIVICO COMUNALE - APPROVAZIONE NUOVO DISCIPLINARE
23/08/2013	38	GIUNTA	P.D.Z. 2010-12. PRESA ATTO VERBALE N.5 DEL COORD. ISTITUZ. 25.06.13.PRESA ATTO VERBALE CONCERTAZ 23.07.13 PER LA PRESENTAZ. RELAZ. SOCIALE AMBITO AL31.12.12. PRESA ATTO RELAZ. SOCIALE AMBITO, SCHEDE DI RILEV RELAZ. SOCIALE SCHEDE RILEVAZ AREA-GOVERNANC
06/09/2013	45	GIUNTA	LINEE DI INDIRIZZO PER L'AFFIDAMENTO IN GESTIONE DEGLI IMPIANTI SPORTIVI DI PROPRIETÀ COMUNALE.
06/09/2013	42	GIUNTA	SOSTEGNO DELL'AMMINISTRAZIONE COMUNALE ALL'INIZIATIVA CIVICA SUL FRANCESCO PADRE ORGANIZZATA PER IL 06/09/2013
06/09/2013	43	GIUNTA	PROSECUZIONE PERIODO DI UTILIZZO N. 2 LAVORATORI SOCIALMENTE UTILI, DECORRENTE DAL 1° SETTEMBRE AL 31 DICEMBRE 2013,
06/09/2013	44	GIUNTA	UTILIZZO IN POSIZIONE DI COMANDO DI UN DIPENDENTE DELLA PROVINCIA DI BARI, DA DESTINARE ALL'AREA TECNICA.
06/09/2013	46	GIUNTA	APPROVAZIONE RELAZIONE ILLUSTRATIVA DEL RENDICONTO DI GESTIONE 2012.
16/09/2013	47	GIUNTA	ADEGUAMENTO IMPIANTO SPORTIVO POLIVALENTE PALAPOLI. APPROVAZIONE PROGETTO ESECUTIVO - 1° STRALCIO - DI AMPLIAMENTO DELLA CAPIENZA. IMPORTO € 122.000,00.
16/09/2013	48	GIUNTA	ATTO DI INDIRIZZO PER IL SISTEMA DI CONVENZIONAMENTO CON I GESTORI DI ASILI NIDO PRIVATI.
16/09/2013	49	GIUNTA	ADESIONE IN PARTNERSHIP AL FESTIVAL ANIMA MEA 2013.
16/09/2013	50	GIUNTA	EVENTI - METTIAMOLI IN MOSTRA - LA NOTTE DELLO SHOPPING - PATROCINIO
16/09/2013	51	GIUNTA	ASSISTENZA SPECIALISTICA PER GLI ALUNNI DIVERSAMENTE ABILI, IN SITUAZIONE DI HANDICAP GRAVE, FREQUENTANTI LA SCUOLA DELL'OBBLIGO, LA SCUOLA DELL'INFANZIA ED IL NIDO COMUNALE - SEZIONE PRIMAVERA. ANNO SCOLASTICO 2013/2014. - ATTO DI INDIRIZZO.
26/09/2013	52	GIUNTA	VERIFICA SEMESTRALE DELLO SCHEDARIO ELETTORALE INFORMATIZZATO: II SEMESTRE 2013.
26/09/2013	53	GIUNTA	ADESIONE ALLA PARTECIPAZIONE, NELL'ESERCIZIO 2014, ALLA SPERIMENTAZIONE PREVISTA DALL'ART. 36 DEL D.L.VO N. 118/2011, COME MODIFICATO DALL'ART. 9 DEL D.L. N. 102/2013.
26/09/2013	54	GIUNTA	NOMINA RESPONSABILE DEL PROGRAMMA TRIENNALE 2013-2014-2015 DEI LAVORI PUBBLICI AI SENSI DELL'ART. 1 COMMA 4 D.M. DELL'11.11.2011.-
26/09/2013	55	GIUNTA	NOMINA RESPONSABILE DEL PROGRAMMA TRIENNALE DEI LAVORI PUBBLICI 2014/2016 - ELENCO ANNUALE 2014, AI SENSI DELL'ART. 1 COMMA 4 D.M. DELL'11.11.2011.-
26/09/2013	56	GIUNTA	CONVEGNO REGIONALE CITTÀ SANE " DIETA E TRIADE MEDITERRANEA". APPROVAZIONE ED ATTO DI INDIRIZZO.
26/09/2013	57	GIUNTA	MUSEO CIVICO ARCHEOLOGICO DEL PULO. RINNOVO RICHIESTA DI DEPOSITO TEMPORANEO DEI REPERTI ARCHEOLOGICI.
26/09/2013	58	GIUNTA	PATROCINIO E CONTRIBUTO ALL'ASSOCIAZIONE LEGA AMBIENTE PER LA MANIFESTAZIONE " PULIAMO IL MONDO 2013". (IMPEGNO DI SPESA € 250,00).
26/09/2013	59	GIUNTA	ADESIONE AL PROGETTO PRESENTATO DALL'ASSOCIAZIONE ARTISTIKA COMPREDENTE EVENTI ESPOSITIVI CON OPERE DEGLI ARTISTI NAGASAWA E PRESCICE. SPONSORIZZAZIONE DI € 7.000,00 A CURA DELLA BANCA POPOLARE DI BARI.

26/09/2013	60	GIUNTA	INTERVENTI DI SALVAGUARDIA IDRAULICA DELLA ZONA ASI BARI-MOLFETTA, LOCALITÀ MOLFETTA. INCARICO AL DIRIG. SETTORE TERRITORIO PER LE VALUTAZIONI TECNICHE DI COMPETENZA C.LE SUL PROGETTO PRELIMINARE APPROVATO CON DELIB. C.D.A. N. 13 E VERIFICA TECNICA ....
30/09/2013	61	GIUNTA	ART. 128, D. LGS. 12/04/2006 N.163 E D. M. DEL MINISTERO DELLE INFRASTRUTTURE E DEI TRASPORTI 11 NOVEMBRE 2011. ADOZIONE SCHEMI DEL PROGRAMMA TRIENNALE OO.PP. 2013/2015 E DELL'ELENCO ANNUALE 2013.
30/09/2013	62	GIUNTA	DELIBERA G.C. N.50 DEL 16/09/2013 - EVENTI METTIAMOLI IN MOSTRA - LA NOTTE DELLO SHOPPING - PATROCINIO. INTEGRAZIONE.
07/10/2013	63	GIUNTA	CONCESSIONE GRATUITA DEL LOCULO CIMITERIALE PER IL SIG. ANTONIO MEZZINA AI SENSI DELL'ART. 144 DEL REGOLAMENTO COMUNALE SULLO STATO GIURIDICO ED ECONOMICO DEI DIPENDENTI COMUNALI.
07/10/2013	64	GIUNTA	PROGETTO S.P.R.A.R. (SISTEMA DI PROTEZIONE PER RICHIEDENTI ASILO E RIFUGIATI). ATTO DI INDIRIZZO PER LA PRESENTAZIONE DEL PROGETTO.
15/10/2013	65	GIUNTA	ORGANIZZAZIONE IN COLLABORAZIONECON L'ASSOCIAZIONE CULTURALE PASSIONE E TRADIZIONE DI UN CONCERTO DI MARCE FUNEBRI DA TENERSI IN PIAZZA MAZZINI IL 3 NOVEMBRE. CONTRIBUZIONE FINANZIARIA DI € 800,00.
15/10/2013	66	GIUNTA	ADESIONE ALL'INIZIATIVA "VIVA SALVEMINA - MOLFETTA NELL'ETÀ SALVEMINIANA" PROMOSSA DALL'ASSOCIAZIONE CULTURALE - IL CIRCOLO - DA REALIZZARE IL 25 OTTOBRE 2013 PRESSO L'AUDITORIUM DELL'I.I.S.S. MONS. ANTONIO BELLO.
15/10/2013	67	GIUNTA	ATTO DI INDIRIZZO PER IL MIGLIORAMENTO DELL'EFFICENZA DEI SERVIZI COMUNALI E LA DIFFUSIONE SERVIZI EVOLUTI AL CITTADINO.
15/10/2013	68	GIUNTA	PRESA D'ATTO NOMINA RESPONSABILE ANTI CORRUZIONE - INDIVIDUAZIONE RESPONSABILE DELLA TRASPARENZA E POTERI DI SURROGA. NOMINA RESPONSABILE ANTIRITARDO.
15/10/2013	72	GIUNTA	CONTRIBUTI PER LA FORNITURA DI LIBRI DI TESTO PER L'ANNO SCOLASTICO 2013/2014. ATTO DI INDIRIZZO.
15/10/2013	69	GIUNTA	PRESA D'ATTO DEL VERBALE N. 7 DEL 23/09/2013 DEL COORDINAMENTO ISTITUZIONALE CONTENENTE: RIPROGRAMMAZIONE FINANZIARIA DEL COMUNE DI MOLFETTA; CRONOPROGRAMMA DEL PERCORSO LAVORATIVO PER LA STESURA DEL PIANO SOCIALE DI ZONA 2014/2016.
15/10/2013	70	GIUNTA	PROGETTO MOLFETTA FREE WIFI - AVVIO SPERIMENTAZIONE.
15/10/2013	71	GIUNTA	INIZIATIVA SPORTIVA DENOMINATA - MASTER CLUB DI ZUMBA FITNESS - DA SVOLGERSI PRESSO IL PALAZZETTO DELLO SPORT DI PIAZZA DON STURZO - DOMENICA 27 OTTOBRE 2013 - CONCESSIONE UTILIZZO STRUTTURA.
15/10/2013	73	GIUNTA	AFFIDAMENTO MENSA COMUNALE SCUOLA PRIMARIA STATALE PERIODO AGOSTO DICEMBRE. ATTO DI INDIRIZZO.
21/10/2013	74	GIUNTA	ATTO DI INDIRIZZO PER L'ADEGUAMENTO, COMPLETAMENTO ED ADEMPIMENTI VARI RELATIVI ALLA PIANIFICAZIONE URBANISTICA GENERALE ED ATTUATIVA COMUNALE.
21/10/2013	75	GIUNTA	PIANO PARTICOLAREGGIATO DELLA MAGLIA DEL PRGC COMPRESA TRA VIA G. BRUNO, C.SO V. FORNARI, VIA TERLIZZI, LINEA FERROVIARIA. PRESA D'ATTO MANCANZA OSSERVAZIONI.
23/10/2013	76	GIUNTA	REGOLAMENTO DI ISTITUZIONE E DI FUNZIONAMENTO DELL'ORGANISMO INDIPENDENTE DI VALUTAZIONE DELLA PERFORMANCE.
23/10/2013	77	GIUNTA	PATROCINIO E CONTRIBUTO DI € 250,00 ALLA LEGA NAZIONALE DEL CANE PER LA 17^ EDIZIONE DELLA FESTA DEL BASTARDINO.
30/10/2013	78	GIUNTA	LINEE POLITICHE SOCIALI PER FRONTEGGIARE LE EMERGENZE ABITATIVE. ATTO DI INDIRIZZO.

30/10/2013	79	GIUNTA	ADESIONE ALLA PROPOSTA DEL CIRCOLO FILATELICO MOLFETTESE PER LA REALIZZAZIONE DELLA 56^ EDIZIONE DELLA MOSTRA FILATELICA MOLFETTESE.
30/10/2013	80	GIUNTA	ATTO DI INDIRIZZO PER L'APPALTO DEL SERVIZIO MENSA PER LA SCUOLA PRIMARIA STATALE.
31/10/2013	81	GIUNTA	CICLO DI MANIFESTAZIONI ESTIVE "EMOZIONI A KM 0 OPS! FESTIVAL LA MUSICA NELLE PIAZZE" EDIZIONE 2014. RICHIESTA DI COFINANZIAMENTO REGIONALE "PROGRAMMA TRIENNALE 2010/2012 IN MATERIA DI SPETTACOLO(L.R. N. 6/2004, ART. 5)
08/11/2013	82	GIUNTA	CONCESSIONE DI ALCUNI LOCALI COMUNALI DI VIA S. DOMENICO 36, 1° PIANO (EX UFFICI DIREZIONE MERCATO ITTICO COMUNALE) AL CONSORZIO "GAC TERRE DI MARE"
08/11/2013	83	GIUNTA	ART. 208 DEL CODICE DELLA STRADA. DESTINAZIONE DEL 50% SANZIONI AMMINISTRATIVE.
08/11/2013	84	GIUNTA	APPROVAZIONE TARIFFE PER I SERVIZI A DOMANDA INDIVIDUALE DEL SETTORE SOCIO EDUCATIVO, EX ART. 48 D.LGS. N. 267/2000 - ANNO 2013.
08/11/2013	85	GIUNTA	ATTIVITÀ PSICOLOGICA NELLE SCUOLE ANNO SCOLASTICO 2013-2014. AVVISO PUBBLICO PER L'INDIVIDUAZIONE DI N. 4 PROFESSIONISTI. ATTO DI INDIRIZZO.
08/11/2013	86	GIUNTA	RICORSO AL TAR AVVERSO PROVVEDIMENTO REGIONALE DI AVVIO DEL PROCEDIMENTO DI REVOCA DELLA DELEGA CONCESSA AL COMUNE DI MOLFETTA DELLE FUNZIONI PER LA REALIZZAZIONE DEI LAVORI DI PROSECUZIONE E COMPLETAMENTO DELLA DIGA FORANEA DEL PORTO.
08/11/2013	87	GIUNTA	ADESIONE ALLA PROPOSTA DELLA GEOPLAN SRL - CONCESSIONE PATROCINIO MORALE AL PROGETTO CARTOGRAFICO DELLA CITTÀ E DEL TERRITORIO DI MOLFETTA.
08/11/2013	88	GIUNTA	ATTO DI INDIRIZZO - CONTRIBUTO ECONOMICO ALLE ASSOCIAZIONI DI VOLONTARIATO ONLUS: AUSER, DON AMBROGIO GRITTANI E I TEMPLARI PER LO SVOLGIMENTO DI ATTIVITÀ SOCIO RICREATIVE E CULTURALI IN FAVORE DELLA POPOLAZIONE ANZIANA.
15/11/2013	89	GIUNTA	ART. 58 DEL D.L. N. 112/2008, CONVERTITO CON LA LEGGE N. 133/2008 - APPROVAZIONE PIANO ALIENAZIONE E DELLE VALORIZZAZIONI IMMOBILIARI - ANNO 2013.
15/11/2013	90	GIUNTA	APPROVAZIONE DEGLI SCHEMI DEL BILANCIO ANNUALE DI PREVISIONE 2013, DELLA RELAZIONE PREVISIONALE E PROGRAMMATICA ANNI 2013-2015 E DEL BILANCIO PLURIENNALE DI PREVISIONE ANNI 2013-2015 .
15/11/2013	91	GIUNTA	CONTENZIOSO PER IMPUGNAZIONE DELLA DELIBERA N. 11/209 DELL'AUTORITÀ DI BACINO DELLA PUGLIA - DETERMINAZIONI.
15/11/2013	92	GIUNTA	NUOVA SISTEMAZIONE - IN VIA SPERIMENTALE - DEL MERCATINO DI S. NICOLA.
15/11/2013	93	GIUNTA	ATTO DI INDIRIZZO PER L'AFFIDAMENTO DEL SERVIZIO VISITE GUIDATE ALLA MOSTRA "NATURA, ARCHEOLOGIA E STORIA DEL PULO" PRESSO IL MUSEO ARCHEOLOGICO DEL PULO.
15/11/2013	94	GIUNTA	MOSTRA "NATURA, ARCHEOLOGIA E STORIA DEL PULO DI MOLFETTA", PRESSO LA STRUTTURA C.LE EX CASINA CAPPELLUTI (MUSEO CIVICO ARCHEOLOGICO DEL PULO). APPROVAZI. TARIFFE RELATIVE AI BIGLIETTI D'INGRESSO ALLA MOSTRA E PREZZO DEL CATALOGO "MOLFETTA - MUSEO .....
15/11/2013	95	GIUNTA	ADESIONE ALLA 12^ EDIZIONE DELLA GIORNATA INTERNAZIONALE DI CITTÀ PER LA VITA - CITTÀ CONTRO LA PENA DI MORTE.
15/11/2013	96	GIUNTA	ART. 15 CCNL 1/04/1999. COSTITUZIONE PROVVISORIA DELLE RISORSE FINANZIARIE DESTINATE ALLE POLITICHE DI SVILUPPO DELLE RISORSE UMANE E DELLA PRODUTTIVITÀ DEL PERSONALE NON DIRIGENTE. PARTE VARIABILE - ANNO 2012.
15/11/2013	97	GIUNTA	PROGETTO CITTÀ SANE OMS. DISLESSIA? NON È UN PROBLEMA - 2^ EDIZIONE MICHELE SERLENGA - APPROVAZIONE.
20/11/2013	98	GIUNTA	PROPOSTA DI CONFERMA DELL'ATTUALE ORGANIZZAZIONE DELLA RETESCOLASTICANELLA CITTÀ DI MOLFETTA.



20/11/2013	99	GIUNTA	APPROVAZIONE SCHEMA PROTOCOLLO D'INTESA TRA IL COMUNE DI MOLFETTA E GLI ISTITUTI SCOLASTICI SUPERIORI AI SENSI DELL'ART. 7 COMMA 8 DEL DPR 275/99.
21/11/2013	100	GIUNTA	APPROVAZIONE EVENTO "ASPETTANDO SAN NICOLA" - 5 DICEMBRE 2013.
27/11/2013	101	GIUNTA	2007-2013 - FONDO EUROPEO SVILUPPO REG.LE - BANDO MIUR-MATTM, PON "AMBIENTI PER L'APPRENDIMENTO" POIN "ENERGIE RINNOVABILI E RISPARMIO ENERGETICO", PRESENTAZIONE PIANI DI INTERVENTI FINALIZZATI RIQUALIFICAZ.EDIFICI SCOLASTICI..... SCUOLA MEDIA POLI...
27/11/2013	102	GIUNTA	APPROVAZIONE PROGETTO "LE IMMAGINI DELLA FANTASIA" OTTOBRE 2014 - RICHIESTA DI COFINANZIAMENTO PROGRAMMA DELLE ATTIVITÀ CULTURALI PER IL TRIENNIO 2013/2015 AI SENSI DELL'ART. 14 L.R. N.6/04.
27/11/2013	103	GIUNTA	PRESA D'ATTO DEL CAPITOLATO SPECIALE PER LA FORNITURA DEL SERVIZIO DI VISITE GUIDATE ALLA MOSTRA "NATURA, ARCHEOLOGIA E STORIA DEL PULO DI MOLFETTA" E AVVISO PER L'AFFIDAMENTO DEL SERVIZIO.
27/11/2013	104	GIUNTA	D.LGS. 9/4/2008, N. 81 IN MATERIA DI SICUREZZA E SALUTE DEI LAVORATORI NEI LUOGHI DI LAVORO. MODIFICA DELIBERA C.S. N. 36 DEL 22/4/2013. INDIVIDUAZIONE DATORI DI LAVORO E DELEGA DI FUNZIONI.
27/11/2013	105	GIUNTA	PROGETTO DI RIQUALIFICAZIONE DI AREE PEDONALI PRESSO LA BANCINA SAN DOMENICO. APPROVAZIONE PROGETTO IN LINEA TECNICA - AI FINI DELLA CANDIDATURA AL FINANZIAMENTO DI CUI AL FEP 2007/2013, ASSE IV MIS.6, AZ.6.1.A - DEL GAC "TERRE DI MARE".
27/11/2013	106	GIUNTA	PROGETTO PUGLIA@SERVICE - INVITO A PARTECIPARE AI LIVING LAB.
27/11/2013	107	GIUNTA	PRESA D'ATTO DEL VERBALE N. 11 DEL 22.10.2013 DEL COORDINAMENTO ISTITUZIONALE "APPROVAZIONE PROGETTO PER LA PROMOZIONE ED IL POTENZIAMENTO DI PERCORSI DI AFFIDO FAMILIARE.
04/12/2013	113	GIUNTA	COMPARTECIPAZIONE MANIFESTAZIONI SPORTIVE NAZIONALI DI ATLETICA LEGGERA "CAMPIONATO ITALIANO ASSOLUTO DI MARCIA SU STRADA M/F KM. 20 - 27^ MEMORIAL GINO DEL RE" - 21^ MEMORIAL TROFEO GIANNI CARNICELLA" DEL 1° GIUGNO 2013 E DEL "MEETING NAZIONALE ASSOLUTO
04/12/2013	114	GIUNTA	MANIFESTAZIONE SPORTIVA DI TENNISTAVOLO "33^ COPPA DELLE REGIONI - UNDER 14 - 2013".
04/12/2013	115	GIUNTA	SOSTEGNO AL C.S.A.IN PER MANIFESTAZIONE DI NUOTO DISABILI "LO SPORT MIGLIORA LA VITA".
04/12/2013	116	GIUNTA	COMPARTO URBANISTICO B2.2 DEL PRGC. MODIFICHE ED INTEGRAZIONI ALLA CONVENZIONE URBANISTICA GIÀ ROGATA IN DATA 02 FEBBRAIO 2006, COME MODIFICATA ED INTEGRATA DALL'ATTO ROGATO IN DATA 27 GIUGNO 2007.
04/12/2013	108	GIUNTA	ANNULLAMENTO IN AUTOTUTELA DEL. G.C. N. 236/2013 AVENTE AD OGGETTO: ACCORDO TRANSATTIVO COMUNE DI MOLFETTA/MOLFETTA MULTISERVIZI S.P.A.
04/12/2013	109	GIUNTA	APPALTO "LAVORI COMPLETAMENTO OPERE DI URBANIZZAZIONE PRIMARIA NELLE ZONE DI ESPANSIONE DELLA CITTA' - COMPARTI DA 1 A 9". RIALLOCAZIONE CONTABILE DELLE RISORSE FINANZIARIE.
04/12/2013	110	GIUNTA	APPROVAZIONE CALENDARIO INIZIATIVE DICEMBRE MOLFETTESE 2013.
04/12/2013	111	GIUNTA	PRESA D'ATTO DEL VERBALE DEL COORDINAMENTO ISTITUZIONALE DI APPROVAZIONE DELL'ACCORDO DI PROGRAMMA PER LA PROGRAMMAZIONE E REALIZZAZIONE DEL SERVIZIO DI CURE DOMICILIARI INTEGRATE (ART. 34 D.LGS. 267/2000 - ART 10 L.R. N. 19/2006).
04/12/2013	112	GIUNTA	COMPARTECIPAZIONE MANIFESTAZIONE SPORTIVA "C.D.S. DI CORSA ASSOLUTO - 2^ PROVA 10 KM E CAMPIONATO ITALIANO INDIVIDUALE 10 KM SU STRADA - 4^ TROFEO EXPRIVIA".

11/12/2013	117	GIUNTA	LAVORI DI PULIZIA, SPAZZATURA, SFANGAMENTO, INNAFFIAMENTO NONCHE' PERIODICA DISINFEZIONE DELLE AREE E STRADE DI PERTINENZA PORTUALE, DI PULIZIA DELLE SCOGLIERE INTERNE DEL PORTO, NONCHE' DI PULIZIA DEGLI SPECCHI D'ACQUA PROSPICIENTI LE BANCHINE DEL PORTO.
12/12/2013	118	GIUNTA	VARIAZIONE AL BILANCIO DI PREVISIONE ANNO 2013
16/12/2013	119	GIUNTA	DEFINIZIONE PARTITE DEBITORIE E CREDITORIE SINO AL 31/12/2012, V/SOCIETÀ PARTECIPATE: MOLFETTA MULTISERVIZI S.P.A. - ASM S.R.L. E M.T.M. S.P.A.
18/12/2013	120	GIUNTA	INTEGRAZIONE PER MERO ERRORE MATERIALE DEL CALENDARIO INIZIATIVE DICEMBRE MOLFETTESE APPROVATO CON DELIBERA G.C. N. 110/2013. CONFERMA STESSA PREVISIONE DI SPESA.
18/12/2013	121	GIUNTA	ATTO DI INDIRIZZO PER IL PROSEGUITO DI LAVORO "IN RETE" TRA L'AMMINISTRAZIONE COMUNALE ED I GESTORI DI NIDI PRIVATI CONVENZIONATI.
18/12/2013	122	GIUNTA	TERZO P.D.Z. 2014/2016. APPROVAZIONE REGOLAMENTO DELL'UFFICIO DI PIANO DELL'AMBITO DI MOLFETTA-GIOVINAZZO AI SENSI DELL'ART. 10 DELLA CONVENZIONE PER LA GESTIONE ASSOCIATA DELLE FUNZIONI E DEI SERVIZI SOCIO ASS.LI (EX ART. 30 D.LGS. N. 267/2000....).
18/12/2013	123	GIUNTA	APPROVAZIONE REGOLAMENTO PER IL FUNZIONAMENTO DEL CUG (COMITATO UNICO DI GARANZIA PER LE PARI OPPORTUNITÀ, LA VALORIZZAZIONE DEL BENESSERE DI CHI LAVORA E CONTRO LE DISCRIMINAZIONI DEL COMUNE DI MOLFETTA.
18/12/2013	124	GIUNTA	ATTO DI INDIRIZZO PER L'ESPLETAMENTO DELLA PROCEDURA DEMANIALE MARITTIMA FINALIZZATA ALLA CONSEGNA DELLE AREE, AD USO GRATUITO, IN CONCESSIONE A QUESTO ENTE, AI SENSI ART. 34 DEL REGOLAMENTO PER L'ESECUZIONE DEL CODICE DI NAVIGAZIONE.
18/12/2013	125	GIUNTA	PROSECUZIONE PERIODO DI UTILIZZO N. 2 LAVORATORI SOCIALMENTE UTILI, DECORRENTE DAL 1° GENNAIO 2014 AL 31 DICEMBRE 2014.
18/12/2013	126	GIUNTA	APPROVAZIONE DEL CODICE DI COMPORTAMENTO SPECIFICO DEI DIPENDENTI COMUNALI DELL'ART. 54, C.5, DEL D.LGS. N. 165/2201.
19/12/2013	127	GIUNTA	APPROVAZIONE TARIFFE PER I SERVIZI A DOMANDA INDIVIDUALE DEL SETTORE SOCIO EDUCATIVO, EX ART. 48 D.LGS. N. 267/2000. ANNUALITÀ 2014
19/12/2013	128	GIUNTA	ATTO DI INDIRIZZO EX ART. 107 DEL T.U. ENTI LOCALI IN MATERIA DI ADEGUAMENTO FUNZIONALE DEGLI UFFICI E SERVIZI COMUNALI
27/12/2013	129	GIUNTA	ADOZIONE DEL PIANO PAESAGGISTICO TERRITORIALE DELLA REGIONE PUGLIA (PPTR). PRESENTAZIONE DI OSSERVAZIONI AI SENSI DELL'ART. 2 DELLA L.R. 7/10/2009 N. 20.
27/12/2013	130	GIUNTA	PROGRAMMAZIONE TRIENNALE FABBISOGNO PERSONALE 2013-2015 - INTEGRAZIONE ANNO 2014 - ATTO DI INDIRIZZO PER ATTIVAZIONE PROCEDURE.
30/12/2013	131	GIUNTA	APPROVAZIONE PIANO ESECUTIVO DI GESTIONE (PEG) E PIANO DETTAGLIATO DEGLI OBIETTIVI (PDO). ESERCIZIO 2013.
30/12/2013	132	GIUNTA	BILANCIO DI PREVISIONE 2013. PRELEVAMENTO DAL FONDO DI RISERVA.
30/12/2013	133	GIUNTA	APPROVAZIONE BANDO DI CONCORSO E MODELLO DI DOMANDA PER L'ATTRIBUZIONE DEL FONDO PER IL SOSTEGNO ALL'ACCESSO DELLE ABITAZIONI IN LOCAZIONE. LEGGE 9 DICEMBRE 1998, N. 431. ANNO 2012.
31/12/2013	134	GIUNTA	ART. 128. D LGS 12/04/2006 N. 163E D.M. DEL MINISTERO DELLE INFRASTRUTTURE E DEI TRASPORTI 11 NOVEMBRE 2011. ADOZIONE SCHEMI DEL PROGRAMMA TRIENNALE OO.PP. 2014/2016 E DELL'ELENCO ANNUALE 2014.
31/12/2013	135	GIUNTA	CONFERIMENTO ALL'ASM DELLE MACCHINE ED ATTREZZATURE DI CUI ALLA DETERMINAZIONE DI AGGIUDICAZIONE N. 92/2013 (DGR 2989 DEL 28/12/2010).



31/12/2013	136	GIUNTA	PROSEGUE INTERVENTI DI INTEGRAZIONE MULTIETNICA. ATTO DI INDIRIZZO.
02/01/2014	1	GIUNTA	BICENTENARIO FONDAZIONE ARMA DEI CARABINIERI, EROGAZIONE CONTRIBUTO STRAORDINARIO.
02/01/2014	2	GIUNTA	APPROVAZIONE IN ATTUAZIONE DELLE ORIGINARIE PATTUZIONI CONTRATTUALI, DI NUOVA DATA PER L'ESECUZIONE DEL CONCERTO DI ROY PACI E MUNICIPALE BALCANICA.
09/01/2014	3	GIUNTA	DELIB.DI CONSIGLIO PROV.LE N. 16/2013 OGGETTO: "OASI DI PROTEZIONE TORRE CALDANO (CALDERINA) AGRO TERRITORIO MOLFETTA, ISTITUITA CON DPCR N.1061/85 D DCR N. 405/99 DI HA 685. APPROV. PROPOSTA DI NUOVA PERIMETRAZIONE..... PROPOSTA DI FORMALE OPPOSIZIONE.
15/01/2014	4	GIUNTA	COSTRUZIONE PISTA DI ATLETICA LEGGERA E COMPLETAMENTO BLOCCO SERVIZI NEL PEEP DI MEZZOGIORNO. RICOLLOCAZIONE ECONOMIE DI GARA.
15/01/2014	5	GIUNTA	AMPLIAMENTO DELLA CAPIENZA DELLA PALESTRA POLIVALENTE "PALAPOLI". APPROVAZIONE IN LINEA TECNICA PROGETTO DEFINITIVO 2° STRALCIO.
15/01/2014	6	GIUNTA	D.LGS. 9/04/2008, N. 81 IN MATERIA DI SICUREZZA E SALUTE DEI LAVORATORI NEI LUOGHI DI LAVORO. MODIFICA DELIBERA C.S. N. 36 DEL 22/04/2013. INDIVIDUAZIONE DATORI DI LAVORO.
15/01/2014	7	GIUNTA	REDAZIONE PIANO COMUNALE DELLE COSTE. AFFIDAMENTO INCARICO ALL'ARCH. SABINA ANNA LENOCI, DIRIGENTE DEL SETTORE TERRITORIO.
15/01/2014	8	GIUNTA	ATTUAZIONE DEL 12°MEETING NAZIONALE DELLA RETE ITALIANA CITTÀ SANE OMS "CREAZIONE DI COMUNITÀ RESILIENTI ED AMBIENTI FAVOREVOLI ALLA SALUTE" A MOLFETTA (8 - 9 APRILE 2014)". PRESA D'ATTO ED APPROVAZIONE ATTO DI INDIRIZZO.
15/01/2014	9	GIUNTA	P.O. FESR 2007-2013 - ASSE II - LINEA DI INTERVENTO 2.4 (INTERVENTI UTILIZZO FONTI ENERGETICHE RINNOVABILI E PER L'ADOZIONE DI TECNICHE PER IL RISPARMIO ENERGETICO NEI DIVERSI SETTORI DI IMPIEGO - AZIONE 2.4.1..... SC. PRIMARIA C. BATTISTI.....
15/01/2014	10	GIUNTA	APPROVAZIONE DEL PROGRAMMA DELLE INIZIATIVE DA REALIZZARE PER GLI STUDENTI NELL'AMBITO DEL "GIORNO DELLA MEMORIA" A CURA DELLE ASSOCIAZIONI "LA CASA DEI POPOLI - TEATRO DEI CIPIS E MAGENTART".
15/01/2014	11	GIUNTA	QUANTIFICAZIONE DELLE SOMME DESTINATE AL PAGAMENTO DELLE RETRIBUZIONI, DELLE RATE DEI MUTUI E DELL'ESPLETAMENTO DEI SERVIZI INDISPENSABILI PER IL SEMESTRE 01/01/2014 - 30/06/2014.
15/01/2014	12	GIUNTA	UTILIZZO PER CASSA DI ENTRATE A SPECIFICA DESTINAZIONE - ART. 195 DEL TUEELL N. 268/2000. AUTORIZZAZIONE AL TESORIERE COMUNALE.
15/01/2014	13	GIUNTA	SINISTRO DELL'11/10/2012 - DETERMINAZIONI.
15/01/2014	14	GIUNTA	SINISTRO DEL 29/02/2012 - DETERMINAZIONI.
15/01/2014	15	GIUNTA	SINISTRO DELL'11/04/2013 - DETERMINAZIONI.
15/01/2014	16	GIUNTA	SINOSTRO DEL 19/10/2012 - DETERMINAZIONI.
15/01/2014	17	GIUNTA	CONTENZIOSO GIUDIZIARIO PER IL SINISTRO DEL 17/07/2008 - DETERMINAZIONI.
15/01/2014	18	GIUNTA	SINISTRO DELL'11/08/2011 - CONTENZIOSO PENDENTE DINNAZI AL TRIBUNALE DI MOLFETTA - IPOTESI TRANSATTIVA.
22/01/2014	19	GIUNTA	p.o.fesr puglia 2007-201 -asse VII-linea intervento 7.1.....lavori recupero immob. Com.le piazza delle erbe 3da destinare a contenitore polif. Dedicato cultura music.-m° don s.pappagallo-approv. Prog. Prelim.-importo € 1.000.000,00.
22/01/2014	20	GIUNTA	CONTENZIOSO PER RANDAGISMO. TRIB. MOLFETTA N. 18206/09. IPOTESI TRANSATTIVA.
22/01/2014	21	GIUNTA	SINISTRO DEL 25/05/2010. DETERMINAZIONI.
22/01/2014	22	GIUNTA	MANUALE DI GESTIONE DEL PROTOCOLLO INFORMATICO.
22/01/2014	23	GIUNTA	PIANO TRIENNALE PER LA TRASPARENZA E L'INTEGRITÀ 2014/2016. APPROVAZIONE.

22/01/2014	24	GIUNTA	REVOCA AUTORIZZAZIONE ALL'UTILIZZO DELLE UNITA' IMMOBILIARI DI VIA PIAZZA 27/29 ALLA LOCALE ASSOCIAZIONE FIDAPA.
29/01/2014	25	GIUNTA	DISCIPLINA INCARICHI LEGALI - ATTO DI INDIRIZZO.
29/01/2014	26	GIUNTA	CONTRIBUTI ECONOMICI AD ASSOCIAZIONI DI VOLONTARIATO: FONDAZIONE TUMORI E AVS ONLUS. DISCIPLINA DEGLI AIUTI ECONOMICI COMUNALI. ATTO DI INDIRIZZO.
29/01/2014	27	GIUNTA	PATROCINIO FINANZIARIO DEL PROGETTO - CORO INTERSCOLASTICO REGIONALE DI PUGLIA - PRESENTATO DALL'ISTITUTO COMPRENSIVO SCOLASTICO SAN GIOVANNI BOSCO DI MOLFETTA. INCLUSIONE SOCIALE DI MINORI (PROTOCOLLO DI INTESA CON IL M.I.U.R.).
29/01/2014	28	GIUNTA	MANTENIMENTO DEI SERVIZI SOCIO ASSISTENZIALI PRESENTI SUL TERRITORIO COMUNALE. ATTO DI INDIRIZZO.
29/01/2014	29	GIUNTA	CARNEVALE MOLFETTESE 2014, PRESA D'ATTO E REALIZZAZIONE DEL PROGRAMMA PRESENTATA DALL'AGENZIA DI EVENTI "FROG ENTERTAINMENT".
29/01/2014	30	GIUNTA	VARIANTE PIANO URBANISTICO ESECUTIVO DEL COMPARTO 5 SUB COMPARTO B DEL PRGC. FORMALIZZAZIONE DELLA PROPOSTA DI VARIANTE AI FINI DELLA PROCEDURA DI ASSOGGETTABILITA' A VAS DI CUI ALL'ART. 8 COMMA 1 DELLA L.R. 14/12/2012, N. 44.
29/01/2014	31	GIUNTA	PIANO TRIENNALE DI PREVENZIONE DELLA CORRUZIONE 2014, 2015 E 2016. APPROVAZIONE.
06/02/2014	32	GIUNTA	APPROVAZIONE PROGRAMMA "IL VIAGGIO DELLA MEMORIA" DEL 21 E 22 FEBBRAIO 2014.
12/02/2014	33	GIUNTA	REGOLAMENTO COMUNALE RECANTE LA DISCIPLINA DELLE INCOMPATIBILITA' E DELLE AUTORIZZAZIONI A SVOLGERE ATTIVITA' ESTERNE ALL'UFFICIO PER I DIPENDENTI AI SENSI DELL'ART. 53, D.LGS.165/2001.
12/02/2014	34	GIUNTA	SERVIZIO DI TRASPORTO PUBBLICO LOCALE. PROROGA DELL'AFFIDAMENTO ALLA SOCIETA' MTM S.P.A, FINO AL 30/06/2018, AI SENSI DELL'ART. 30 DELLA L.R. 30/12/2013, N. 45.
12/02/2014	35	GIUNTA	PROGRAMMA DI INTEGRAZIONE CON ASSOCIAZIONI DI VOLONTARIATO RIUNITE NEL "FORUM MOLFETTA ACCOGLIE". ATTO DI INDIRIZZO E FINALITA'.
12/02/2014	36	GIUNTA	ASSEGNAZIONE IN USO ALLA POLIZIA LOCALE MUNICIPALE DEL LOCALE COMUNALE SITO IN MOLFETTA, VIA TERMITI, 2 (CENTRO ANTICO DI MOLFETTA). ATTO DI INDIRIZZO.
12/02/2014	37	GIUNTA	EMERGENZE ABITATIVE. INDIVIDUAZIONE DI UNITA' IMMOBILIARI DI PROPRIETA' DI TERZI DA DESTINARE A CASE PARCHEGGIO PER NUCLEI FAMILIARI INDIGENTI. ATTO DI INDIRIZZO.
12/02/2014	38	GIUNTA	EMERGENZE ABITATIVE. REVOCA ASSEGNZIONI LOCALI A PERSONE FISICHE PER CONSEGUENTE UTILIZZO AD IMMOBILI PER USO ABITATIVO
12/02/2014	39	GIUNTA	IMMOBILI CONFISCATI ALLA CRIMINALITA' ORGANIZZATA. DESTINAZIONE AD ATTIVITA' ISTITUZIONALI FINALIZZATE ALLA PREVENZIONE DEL CRIMINE SUL TERRITORIO DI MOLFETTA.
12/02/2014	40	GIUNTA	APPROVAZIONE SCHEMA DI CONVENZIONE CON IL CONSORZIO AUTONOMO GUARDIE CAMPESTRI DI MOLFETTA. ANNO 2014.
12/02/2014	41	GIUNTA	APPROVAZIONE SCHEMA DI PROTOCOLLO D'INTESA TRA COMUNE DI MOLFETTA E PANATHLON INTERNATIONAL CLUB DI MOLFETTA.
12/02/2014	42	GIUNTA	INTERESSE DELL'ENTE ALL'EVENTO CULTURALE "LA TERRA, L'OLIO, GLI ULIVI, LE FACCE .....". STORIE IN BIANCO E NERO. MUSEO DIOCESANO 1 - 30 MARZO.
12/02/2014	43	GIUNTA	INTRODUZIONE 5^ LINEA SERVIZIO TRASPORTO PUBBLICO LOCALE NELLA ZONA ARTIGIANALE ED ASI.
20/02/2014	44	GIUNTA	PROGETTO "IL BUON GIORNO SI VEDE DAL MATTINO"- 4^ EDIZIONE. APPROVAZIONE ED INSERIMENTO NEL PROGETTO CITTÀ SANE OMS.
20/02/2014	45	GIUNTA	LEGGE REGIONALE N. 20 DEL 7/10/2009 - ART. 8 - COMMISSIONE LOCALE PER IL PAESAGGIO. ATTO D'INDIRIZZO.

20/02/2014	46	GIUNTA	RIMODULAZIONE FUNZIONALE DEL CORPO DI POLIZIA MUNICIPALE E CONSEGUENTE SOPPRESSIONE DEL SETTORE SICUREZZA.
26/02/2014	47	GIUNTA	SERVIZIO MERCATO COPERTO VIA BISCEGLIE - EX MATTATOIO. TARIFFE PER L'ANNO 2014. CONFERMA DELLE TARIFFE VIGENTI NELL'ANNO 2013.
26/02/2014	48	GIUNTA	MERCATO DIFFUSO - POSTEGGIO DI VENDITA DI FRUTTA E VERDURA - TARIFFE PER L'ANNO 2014. CONFERMA DELLE TARIFFE APPLICATE NELL'ANNO 2013.
26/02/2014	49	GIUNTA	SERVIZIO MERCATO PIAZZA GRAMSCI. TARIFFE PER L'ANNO 2014. CONFERMA DELLE TARIFFE APPLICATE PER L'ANNO 2013.
26/02/2014	50	GIUNTA	IMPOSTA SULLA PUBBLICITA' E DIRITTI SULLE PUBBLICHE AFFISSIONI. TARIFFE PER L'ANNO 2014; CONFERMA DELLE TARIFFE APPLICATE PER L'ANNO 2013.
26/02/2014	51	GIUNTA	TASSA PER L'OCCUPAZIONE DI SPAZI E AREE PUBBLICHE. DETERMINAZIONE DELLE TARIFFE PER L'ANNO 2014. CONFERMA DELLE TARIFFE VIGENTI PER L'ANNO 2013.
26/02/2014	52	GIUNTA	SERVIZIO MERCATO PIAZZA MINUTO PESCE. TARIFFE PER L'ANNO 2014. CONFERMA DELLE TARIFFE APPLICATE NELL'ANNO 2013.
26/02/2014	53	GIUNTA	CANONE DI CONCESSIONE PER L'OCCUPAZIONE DI SUOLO PUBBLICO A MEZZO PASSO CARRABILE. TARIFFE PER L'ANNO 2014.
26/02/2014	54	GIUNTA	CANONE DI CONCESSIONE PER L'OCCUPAZIONE DI SPAZI ED AREE PUBBLICHE A MEZZO IMPIANTI PUBBLICITARI. TARIFFE PER L'ANNO 2014; CONFERMA DELLE TARIFFE APPLICATE PER L'ANNO 2013.
26/02/2014	55	GIUNTA	MENSA SCUOLA PRIMARIA. APPROVAZIONE CAPITOLATO SPECIALE D'APPALTO RELATIVO AL SERVIZIO DI RISTORAZIONE DELLA SCUOLA PRIMARIA, PER LA DURATA DI ANNI 3.
26/02/2014	56	GIUNTA	CONTROVERSIA ARBITRALE "ASSOCIAZIONI PROFESSIONALE STUDIO VALLE PROGETTAZIONI - COMUNE DI MOLFETTA . IPOTESI TRANSATTIVA.
26/02/2014	57	GIUNTA	SERVIZIO CIVICO COMUNALE - ATTO DI INDIRIZZO.
26/02/2014	58	GIUNTA	PISTE CICLABILI NEL COMUNE DI MOLFETTA. MOBILITA' LENTA DI CONNESSIONE INTERCOMUNALE E PARCHEGGI INTERMODALI. APPROVAZIONE PROGETTO DEFINITIVO.
26/02/2014	59	GIUNTA	FOCUS FORMATIVO-INFORMATIVO SU ALIMENTAZIONE E STILE DI VITA. APPROVAZIONE CONCESSIONE PATROCINIO MORALE E CONTRIBUTO ECONOMICO.
05/03/2014	60	GIUNTA	ADESIONE DEL COMUNE DI MOLFETTA ALL'ASSOCIAZIONE - AVVISO PUBBLICO- ENTI LOCALI E REGIONALI PER LA FORMAZIONE CIVILE CONTRO LE MAFIE.
05/03/2014	61	GIUNTA	ADESIONE DEL COMUNE DI MOLFETTA ALLA XIX GIORNATA DELLA MEMORIA E DELL'IMPEGNO E PATROCINIO ALLA SETTIMANA DELLA LEGALITA' DEL PRESIDIO LIBERA DI MOLFETTA.
05/03/2014	62	GIUNTA	LEGGE REGIONALE N. 37/2011 - ORDINAMENTO DELLA POLIZIA LOCALE - DETERMINAZIONI PER L'APPLICAZIONE DELL'ART. 13, COMMA 2.-
05/03/2014	63	GIUNTA	QUOTA ASSOCIATIVA DEL COMUNE DI MOLFETTA PER L'ANNO 2014 ALL'ASSOCIAZIONE NAZIONALE COORDINAMENTO AGENDA 21 LOCALI ITALIANE.
05/03/2014	64	GIUNTA	MISURE URGENTI PER FRONTEGGIARE I RECENTI FENOMENI DI OCCUPAZIONE ABUSIVA NEL CENTRO ANTICO. MODIFICA DELIBERA G.C. N. 38/2014.
13/03/2014	67	GIUNTA	P.O. FESR 2007/2013. INTERVENTO PER L'EFFICIENTAMENTO ENERGETICO PLESSO SCOLASTICO SCUOLA SECONDARIA INFERIORE C. GIAQUINTO. APPROVAZIONE STUDIO DI FATTIBILITA'
13/03/2014	68	GIUNTA	PATROCINIO DELL'ENTE AL PROGETTO EDITORIALE "MOLFETTA PERFETTA PER TUTTE LE STAGIONI" CURATO DALL'ASSOCIAZIONE CULTURALE "OPERA"- ACQUISIZIONE DELLE GUIDE TURISTICHE , PIANTINE PLANIMETRICHE TURISTICHE E INSERIMENTO BANNER ISTITUZIONALE NEL PORTALE TURIST

13/03/2014	69	GIUNTA	CONCESSIONE DI PATROCINIO GRATUITO PER EVENTO JOB EDITION 3.0 - IL LAVORO CERCA TE PRESSO IL CENTRO COMMERCIALE GRAN SHOPPING MONGOLFIERA DI MOLFETTA NEI GIORNI 03-04 E 05 APRILE 2014.
13/03/2014	70	GIUNTA	ELEZIONI EUROPEE DEL 25 MAGGIO 2014. ISTITUZIONE CAPITOLO DI SPESA E CAPITOLO DI ENTRATA.
13/03/2014	71	GIUNTA	BANDA LARGA. AVVISO PUBBLICO PER L'UTILIZZO DEI CONDOTTI DELLA PUBBLICA ILLUMINAZIONE IN ZONA ARTIGIANALE PER LA POSA DI NUOVI CAVI DI FIBRA OTTICA.
13/03/2014	72	GIUNTA	INTERVENTI DI MANUTENZIONE STRAORDINARIA IMPIANTI SPORTIVI COMUNALI. STUDI DI FATTIBILITA'. INDIRIZZI.
13/03/2014	65	GIUNTA	AVVISO PUBBLICO PER MANIFESTAZIONE D'INTERESSE PER LA REDAZIONE DI UNO STUDIO DI FATTIBILITA' DI UN PROGETTO INTEGRATO DI PAESAGGIO PATTO CITTA - CAMPAGNA AMBITO PIANO PAESAGGISTICO TEMATICO REGIONE PUGLIA (PPTR) - APPROV. IDEA GUIDA E PROTOCOLLO INTESA.
13/03/2014	66	GIUNTA	MANUTENZIONE STRAORDINARIA EDIFICI SCOLASTICI. APPROVAZIONE STUDI DI FATTIBILITA'.
21/03/2014	73	GIUNTA	REALIZZAZIONE DELLA CASA DI RIPOSO "CASA PROTETTA VILLA ONDINA S.R.L." A SORGERE SUL COMPARTO URBANISTICO N. 15 DEL PRGC - APPROVAZIONE DEL PROGETTO DI VARIANTE.
21/03/2014	74	GIUNTA	VARIANTE PIANO URBANISTICO ESECUTIVO DEL COMPARTO 18 DEL PRGC - NUOVA ADOZIONE. FORMALIZZAZIONE DELLA PROPOSTA DI VARIANTE AI FINI DELLA PROCEDURA DI ASSOGGETTABILITÀ A VAS DI CUI ALL'ART. 8 COMMA 1 DELLA L.R. 14 DICEMBRE 2012, N. 44.
21/03/2014	75	GIUNTA	PIANO PARTICOLAREGGIATO DELLA MAGLIA DI PRGC COMPRESA TRA VIA G. BRUNO, CORSO FORNARI, VIA TERLIZZI, LINEA FERROVIARIA. FORMALIZZ. PROPOSTA DI PIANO PARTICOLAREG. AI FINI PROCEDURA DI VERIFICA DI ASSOGGETTABILITÀ A VAS DI CUI ALL'ART. 8 C.1 L.R. 44/2012.
21/03/2014	76	GIUNTA	LAVORI DI RIQUALIFICAZIONE URBANA CORSO UMBERTO. STRALCIO FORNITURE ARREDO URBANO E OPERE VIVAISTICHE. APPROVAZIONE PROGETTO ESECUTIVO.
21/03/2014	77	GIUNTA	"ASPETTANDO IL GIRO". APPROVAZIONE PROGRAMMA DI INIZIATIVE DI SENSIBILIZZAZIONE ALL'USO DELLA BICICLETTA.
21/03/2014	78	GIUNTA	APPROVAZIONE PROGRAMMA "QUARESIMA 2014 - QUARANTA GIORNI DI PASSIONI TRA MUSICA, ARTE SACRA, ARCHITETTURE, TRADIZIONI E DEVOZIONI DEL SUD" E "25 APRILE 2014 - PERCORSI DI ANTIFASCISMO E CITTADINANZA ATTIVA".
21/03/2014	79	GIUNTA	D.LGS. 9/04/2008, N. 81 IN MATERIA DI SICUREZZA E SALUTE DEI LAVORATORI NEI LUOGHI DI LAVORO. MODIFICA DELIBERA C.S. N. 36 DEL 22/04/2013. INDIVIDUAZIONE DATORI DI LAVORO E DELEGA DI FUNZIONI. AGGIORNAMENTO.
21/03/2014	80	GIUNTA	APPROVAZIONE CONTRATTO DI COLLABORAZIONE SCIENTIFICA E DIDATTICA CON CONCESSIONE IN COMODATO DI UN IMMOBILE COMUNALE TRA IL COMUNE DI MOLFETTA E L'UNIVERSITÀ DEGLI STUDI DI BARI..
21/03/2014	81	GIUNTA	ATTO D'INDIRIZZO PER LA REVOCA ED ASSEGNAZIONE DI AREE E LOCALI DI PROPRIETÀ COMUNALE.
21/03/2014	82	GIUNTA	RICHIESTA PARERE "PRO VERITATE" SULL'UTILIZZO DELLA LEGGE N. 248/2005 E SEGUENTI.
26/03/2014	83	GIUNTA	RICORSO AL TAR LAZIO AVVERSO IL DECRETO DEL MINISTERO DELLE INFRASTRUTTURE E DEI TRASPORTI DI APPROVAZIONE DELLA DESTINAZIONE DELLE RISORSE DEL "FONDO PER L'ATTUAZIONE DEL PIANO NAZIONALE PER LE CITTÀ".
30/03/2014	84	GIUNTA	ATTO DI INDIRIZZO PER LA PREDISPOSIZIONE DEL REDIGENDO SCHEMA DEL RENDICONTO ESERCIZIO 2013.
03/04/2014	85	GIUNTA	PROGETTO "CARTA D'IDENTITÀ - DONAZIONE ORGANI". ADESIONE.

03/04/2014	86	GIUNTA	PROSECUZIONE PERIODO DI UTILIZZO N. 2 LAVORATORI SOCIALMENTE UTILI, DECORRENTE DAL 1° APRILE 2014 AL 30 GIUGNO 2014.
03/04/2014	87	GIUNTA	COSTITUZIONE NUMERICA RAPPRESENTATIVA DEI COMPONENTI DEL TAVOLO TECNICO DELL'AGRICOLTURA DENOMINATO "TAVOLO VERDE". ATTO DI INDIRIZZO.
03/04/2014	88	GIUNTA	ASSEGNAZIONE TEMPORANEA LOCALI COMUNALI AL COMITATO DI QUARTIERE CATECOMBE.
03/04/2014	89	GIUNTA	PROGRAMMA STRAORDINARI STRALCIO INTERVENTI URGENTI PATRIMONIO SCOLASTICO FINALIZZATI MESSA SICUREZZA E PREVENZIONE.... SCUOLA ELEM. C. BATTISTI SUCCURSALE VI AG. SALVEMINI MOLFETTA.... IMPORTO € 100,000,00.....
03/04/2014	90	GIUNTA	REVOCA PARZIAL DELLA DELIBERA DI G.C. N. 187 DEL 7/10/2011.
10/04/2014	91	GIUNTA	APPROVAZIONE ACCORDO DI PROGRAMMA CON L'AGENZIA REGIONALE PUGLIA PROMOZIONE PER L'ISTITUZIONE E IL FUNZIONAMENTO DI UFFICIO DI INFORMAZIONE E ACCOGLIENZA TURISTICA "IAT".
10/04/2014	92	GIUNTA	NOMINA DEL FUNZIONARIO RESPONSABILE DELL'IMPOSTA UNICA COMUNALE (IUC) NELLA PERSONA DEL DOTT. GIUSEPPE LOPOPOLO.
10/04/2014	93	GIUNTA	APPALTO LAVORI COMPLETAMENTO OPERE DI URBANIZZ. PRIMARIA ZONE DI ESPANSIONE DELLA CITTÀ - COMPARTI DA 1 A 9. P.A. NULLA OSTA UTILIZZO RICAVATO ALIENAZIONE ALLOGGI ERP, ESPRESSO DALLA REGIONE PUGLIA- AREA ALLE POLITICHE PER MOBILITÀ E QUALITÀ URBANA.....
10/04/2014	94	GIUNTA	CORPO DI P. L. DESTINAZIONE 15% PROVENTI DERIVANTI SANZIONI AMM.VE A PROGETTI DI POTENZ. SERVIZI DI CONTROLLO FINALIZZATI SICUREZZA URBANA E STRADALE, NONCHÈ A PROGETTI DI POTENZ. SERVIZI NOTTURNI E PREVENZ. VIOLAZ. ARTT. 186,186BIS E 187 DEL CD. ....
15/04/2014	95	GIUNTA	APPROVAZIONE DELL'INIZIATIVA PROGETTUALE "LA SCUOLA IN FABBRICA" E "LA FABBRICA A SCUOLA" PROMOSSA PER GLI STUDENTI DI OGNI ORDINE E GRADO.
16/04/2014	96	GIUNTA	ELEZIONE DEI MEMBRI DEL PARLAMENTO EUROPEO DEL 25 MAGGIO 2014. MODIFICA DELIBERAZIONE G.C.N. 70 DEL 13/03/2014.
17/04/2014	97	GIUNTA	ZONA A TRAFFICO LIMITATO. MODIFICA PARZIALE ED INTEGRAZIONE DELLE DELIBERE DI GIUNTA COMUNALE N. 29 DEL 08/08/2013 E N. 35 DEL 23/08/2013.
17/04/2014	98	GIUNTA	ZONA TRAFFICO LIMITATO. ISTITUZIONE DI VARCHI AUTOMATICI. ATTO DI INDIRIZZO.
17/04/2014	99	GIUNTA	CENTRALIZZAZIONE TELECAMERE PER SICUREZZA CITTADINA.
17/04/2014	100	GIUNTA	PATROCINIO ALL'ASSOCIAZIONE GUIDE E SCOUT CATTOLICI ITALIANI PER LE INIZIATIVE "CITTÀ A MISURA DI BAMBINO" E "FACCIAMO PIAZZA PULITA".
17/04/2014	101	GIUNTA	STIPULA DI PROTOCOLLO D'INTESA FRA COMUNE DI MOLFETTA ED ASSOCIAZIONI "ANPANA - ONLUS - ASS. NAZ. PROTEZ. ANIMALI NATURA E AMBIENTE", "GUARDIE AMBIENTALI D'ITALIA" E "GUARDIE AMBIENTALI".
17/04/2014	102	GIUNTA	CONCESSIONE PATROCINIO ALLA MANIFESTAZIONE UNITARIA DEL 1° MAGGIO ORGANIZZATA DALLE ORGANIZZAZIONI SINDACALI CGIL, CISL E UIL.
24/04/2014	103	GIUNTA	ELEZIONE DEI MEMBRI PARLAMENTO EUROPEO DEL 25 MAGGIO 2014. DETERMINAZIONE E DELIMITAZIONE SPAZI PROPAGANDA ELETTORALE DA PARTE DEI PARTITI E GRUPPI POLITICI CHE PARTECIPANO DIRETTAMENTE COMPETIZIONE ELETTORALE. L. N. 212/56 COME MODIFICATA L. 147/2013.
24/04/2014	104	GIUNTA	ELEZIONE DEI MEMBRI DEL PARLAMENTO EUROPEO DEL 25 MAGGIO 2014. ASSEGNAZIONE DELLE SUPERFICI DESTINATI ALLA PROPAGANDA ELETTORALE DI CHI PARTECIPA DIRETTAMENTE ALLA COMPETIZIONE ELETTORALE. L. N. 212 DEL 4.4.1956, COME MODIFICATA L. N.130/1975 E SS.MM.II.-
24/04/2014	105	GIUNTA	INIZIATIVA JOBCITYNET - RETE CITTADINA DI SERVIZI PER IL LAVORO - APPROVAZIONE PROTOCOLLO D'INTESA.

24/04/2014	106	GIUNTA	ADESIONE ALL'ASSOCIAZIONE VIA FRANCIGENA. APPROVAZIONE STATUTO.
24/04/2014	107	GIUNTA	REALIZZAZIONE A CURA DEL CTG "GRUPPO MELPHICTA" DI MOLFETTA DELLA MANIFESTAZIONE -GIO' MADONNARI 2014-. PARTECIPAZIONE FINANZIARIA DELL'ENTE.
24/04/2014	108	GIUNTA	SOSTEGNO ECONOMICO ALL'ASSOCIAZIONE -ASD HOCKEY MOLFETTA 2012- A PARZIALE RISTORO DELLE SPESE DI PARTECIPAZIONE ALLE FINALI NAZIONALI DI HOCKEY SU PISTA IL 25-26-27 APRILE A PORDENONE.
29/04/2014	109	GIUNTA	REVOCA DELLA DELIBERAZIONE DI G.C. N. 84 DEL 30/03/2014 RECANTE ATTO DI INDIRIZZO PER LA PREDISPOSIZIONE DEL REDIGENDO SCHEMA DI RENDICONTO ESERCIZIO 2013.
29/04/2014	110	GIUNTA	APPROVAZIONE RELAZIONE ILLUSTRATIVA DEL RENDICONTO DI GESTIONE 2013.
29/04/2014	111	GIUNTA	INTERVENTI DI RIPRISTINO DELLE CELLE FRIGORIFERE DEL MERCATO ITTICO ALL'INGROSSO. APPROVAZIONE PROGETTO ESECUTIVO.
08/05/2014	120	GIUNTA	RIORGANIZZAZIONE ESTETICA UFFICIO IAT DI MOLFETTA VIA PIAZZA 27 PER L'ATTUAZIONE DEL PROGETTO DI VALORIZZAZIONE E POTENZIAMENTO DELLA RETE REGIONALE PREVISTO DAL PROGRAMMA TRIENNALE DI PROMOZIONE TURISTICA 2012/2014, COFINANZIATO DA PO FESR 2007/2013.....
08/05/2014	121	GIUNTA	APPROVAZIONE PRIMO ELENCO DI PROCEDIMENTI AMMINISTRATIVI, CON RELATIVI TERMINI FINALI, PER L'ANNO 2014 IN BASE AL REGOLAMENTO SUL PROCEDIMENTO AMMINISTRATIVO.
08/05/2014	112	GIUNTA	APPROVAZIONE SCHEMA DI PROTOCOLLO D' INTESA TRA L'ISTITUZIONE SCOLASTICA CAPO FILA DEL PROGETTO ASSISTITO - CENTRO PROVINCIALE PER L'ISTRUZIONE DEGLI ADULTI (CPIA) E IL COMUNE DI MOLFETTA.
08/05/2014	113	GIUNTA	PROPOSTA DI NUOVO PIANO DI PROTEZIONE CIVILE DEL COMUNE DI MOLFETTA. TRASMISSIONE AL CONSIGLIO COMUNALE.
08/05/2014	114	GIUNTA	APPROVAZIONE PROGRAMMA MAGGIO SPORTIVO.
08/05/2014	115	GIUNTA	CONCESSIONE DI PATROCINIO GRATUITO PER ATTIVITA' DI SENSIBILIZZAZIONE DELLE AZIENDE LOCALI ALLA CULTURA DELLA SICUREZZA SUI LUOGHI DI LAVORO ED ADEMPIMENTI CONSEGUENTI - PROGETTO "AZIENDA SICURA".
08/05/2014	116	GIUNTA	RICOGNIZIONE DELLE OPERE DI URBANIZZAZIONE INCOMPLETE E MANCANTI PRIMARIE E SECONDARIE NEI COMPARTI DALL'1 AL 9 E 15-16 E 17 - ATTO DI INDIRIZZO.
08/05/2014	117	GIUNTA	P.O.FESR 2007-2013 - ASSE II .....(INTERVENTI UTILIZZO DI FONTI ENERGETICHE.....) PROGRAMMA STRALCIO DI INTERVENTI DI AREA VASTA "METROPOLI TERRA DI BARI". SCUOLA PRIMARIA A. MANZONI. APPROVAZIONE PERIZIA SUPPLETTIVA E DI VARIANTE.
08/05/2014	118	GIUNTA	P.O.FESR 2007-2013 - ASSE II .....(INTERVENTI UTILIZZO DI FONTI ENERGETICHE.....) PROGRAMMA STRALCIO DI INTERVENTI DI AREA VASTA "METROPOLI TERRA DI BARI". SCUOLA PRIMARIA S.G.BOSCO. APPROVAZIONE PERIZIA SUPPLETTIVA E DI VARIANTE.
08/05/2014	119	GIUNTA	TERZA EDIZIONE DEL CORTEO STORICO DI SANTA RITA A CURA DELLA PARROCCHIA DI SAN DOMENICO. PARTECIPAZIONE FINANZIARIA DELL'ENTE.
14/05/2014	122	GIUNTA	PISTE CICLABILI NEL COMUNE DI MOLFETTA. MOBILITA' LENTA DI CONNESSIONE INTERCOMUNALE E PARCHEGGI INTERMODALI - APPROVAZIONE PROGETTO DEFINITIVO 1° STRALCIO FUNZIONALE. IMPORTO € 593.586,00
14/05/2014	123	GIUNTA	SINISTRO DEL 20/12/2011 - IPOTESI DI ACCORDO BONARIO - DETERMINAZIONI .
14/05/2014	124	GIUNTA	SERVIZIO CIVICO COMUNALE. INTEGRAZIONE DELL'ART. 2DEL NUOVO DISCIPLINARE APPROVATO CON DELIBERA DI GIUNTA COMUNALE N. 37 DEL 23 AGOSTO 2013.
14/05/2014	125	GIUNTA	LINEE DI CONTRASTO ALLA POVERTA' ED AL DISAGIO SOCIO ECONOMICO. PERCORSI DI INCLUSIONE SOCIO LAVORATIVA. ATTO DI INDIRIZZO.



14/05/2014	126	GIUNTA	ISTANZA RISARCITORIA PER DANNI DA INCENDIO DI FONDO RUSTICO - DETERMINAZIONI.
14/05/2014	127	GIUNTA	DICHIARAZIONE D'INTERESSE ALL'ACQUISTO DA F.S. DI UN'AREA FACENTE PARTE DELLO SCALO FERROVIARIO DA ADIBIRE A PARCHEGGIO.
14/05/2014	128	GIUNTA	PROGETTO INTERNAZIONALE DI INTEGRAZIONE E O INCLUSIONE SOCIALE WORK CAMP - VOLONTARIATO AL VOLO - PATROCINIO MORALE E CONTRIBUTO DI € 300,00 IN FAVORE DELL'ASSOCIAZIONE AVS ONLUS.
14/05/2014	129	GIUNTA	CONTRIBUTO DI € 500,00 (CAP. 31613) ALL'ASSOCIAZIONE CATTOLICA ITALIANA (DIOCESI MOLFETTA-RUVO-GIOVINAZZO-TERLIZZI) PER IL PROGETTO "LA VITA GIOCATEVELA BENE".
14/05/2014	130	GIUNTA	ATTO DI INDIRIZZO PER LA REALIZZAZIONE DELL'ESTATE MOLFETTESE 2014.
22/05/2014	131	GIUNTA	APPROVAZIONE PROGETTO DI MANUTENZIONE STRAORDINARIA E SUPERAMENTO DELLE BARRIERE ARCHITETTONICHE DELLA SPIAGGIA PUBBLICA DI LEVANTE.
22/05/2014	132	GIUNTA	ZONA B4 DEL PRGC. INDIVIDUAZIONE DELLA DOTAZIONE MINIMA, INDETERMINABILE, DI AREE PER SPAZI PUBBLICI O RISERVATI ALLE ATTIVITA' COLLETTIVE A VERDE PUBBLICO O A PARCHEGGIO DI CUI AL DM 1444/68 (STANDARD URBANISTICI). ATTO RICOGNITIVO.
22/05/2014	133	GIUNTA	PROGRAMMA STRAORD. STRALCIO INTERVENTI URGENTI PATRIMONIO SCOLASTICO FINALIZZATI MESSA SICUREZZA....., DEGLI EDIFICI SCOLASTICI..... SCUOLA ELEM. C. BATTISTI..... MODIFICA QUADRO ECONOMICO.....RETTIFICA DELIB.G.C. 89/2014.
22/05/2014	134	GIUNTA	APPROVAZIONE PROGETTO ESECUTIVO, IN LINEA TECNICA, PER I LAVORI DI MANUTENZIONE DEI PRESIDI E DEGLI IMPIANTI ANTINCENDIO DEGLI IMMOBILI C.LI, PER LA DURATA DI UN ANNO. IMPORTO COMPLESSIVO DEL QUADRO ECONOMICO GENERALE € 130.000,00.
22/05/2014	135	GIUNTA	REALIZZAZIONE DI UN CENTRO COMUNALE DI RACCOLTA DIFFERENZIATA DI RIFIUTI SOLIDI URBANI ED ASSIMILATI (CD CCR). DELEGA ALLA SOCIETA' AZIENDA SERVIZI MUNICIPALIZZATI SRL MOLFETTA ALLA RICHIESTA DI FINANZIAMENTO REGIONALE (DGRP N. 729/2014).
29/05/2014	136	GIUNTA	P.O. FESR PUGLIA 2007-2013 ASSE VII - LINEA INTERV.7.1 AZIONE 7.1.1 PIANI INTEGRATI .....(PISU).....LAVORI RECUPERO IMMOBILE C.LE "PIAZZA DELLE ERBE 3" DA DESTINA A CONTENITORE POLIF.DEDICATO CULTURA MUSICALE. APPROV. PROG. DEF. IMP . €1.927.000,00.
29/05/2014	137	GIUNTA	P.O. FESR PUGLIA 2007-13 ..... PROGETTO GIOVANI IN CITTA' RETE DI LABORATORI URB. .... IMP. € 5.680.000,00 - P.A. STATO D'AVANZ. INTERVENTO, DEL NUOVO CRONOPROGRAMMA. ATTO INDIRIZZO CIRCA PROC. URGENTI DA PORRE IN ESSERE..... "LAVORI PALAZZO TATTOLI ...
29/05/2014	138	GIUNTA	LAVORI RIQUALIF. URBANA C.SO UMBERTO STRALCIO FORNITURE ARREDO URBANO E OPERE VIVAISTICHE. APPROV. PROG. ESECUT., AI SENSI ART.33 E SEG. DEL DPR 207/2010. ADEGUAM. OSSERV. DEL FORUM E PROPOSTE TECNICHE UFFICIO.
29/05/2014	139	GIUNTA	APPROVAZIONE NUOVO PROTOCOLLO D'INTESA TRA IL COMUNE DI MOLFETTA E GLI ISTITUTI SCOLASTICI SUPERIORI AI SENSI ART. 7 COMMA 8 DEL DPR 275/99.
29/05/2014	140	GIUNTA	ASSEGNAZIONE CONTRIBUTO ECONOMICO IN FAVORE DELL'ASSOCIAZIONE CULTURALE E DI SOLIDARIETA' SOCIALE "ASSOCIAZIONE MOLFETTESI NEL MONDO".
05/06/2014	141	GIUNTA	CONFERMA ATTO DELIBERATIVO N. 129 DEL 14 MAGGIO 2014 TRANNE CHE NELLA PARTE INERENTE L'ASSEGNAZIONE DEL CONTRIBUTO DI € 500/00.
05/06/2014	142	GIUNTA	CONVEGNO REGIONALE A.N.F.I. - SEZ. DI MOLFETTA: SU "LA CONTRAFFAZIONE DEI MARCHI TRA CULTURA DELLA LEGALITA' ED INNOVAZIONI IN CAMPO TRIBUTARIO". CONCESSIONE PATROCINIO MORALE E CONTRIBUTO ECONOMICO PER SPESE DI PUBBLICIZZAZIONE.

05/06/2014	143	GIUNTA	REALIZZAZIONE A CURA DELL'ASSOCIAZIONE TERZO MILLENNIO DELL'EVENTO ESPOSITIVO D'ARTE CONTEMPORANEA "LUIGI MAINOLFI" - PER QUELLI CHE VOLANO" PRESSO TORRIONE PASSARI E CHIESA DELLA MORTE.
05/06/2014	144	GIUNTA	PIANO URBANO DELLA MOBILITA' SOSTENIBILE (PUMS). APPROVAZIONE LINEE D'INDIRIZZO, ATTIVITA', CRONOPROGRAMMA E COSTI.
06/06/2014	145	GIUNTA	"LA CITTADELLA DEGLI ARTIST" I. ATTO DI INDIRIZZO IN FAVORE DEL DIRIGENTE SETTORE LL.PP. CIRCA LA NECESSITA' DI PREVEDERE NEL "LABORATORIO PER LE ATTIVITA' ESPRESSIVE" (SITUATO NELL'AREA "LABORATORI URBANI"), NONCHE' NEL "LABORATORIO MUSICALE" .....
10/06/2014	146	GIUNTA	RIMODULAZIONE DELLA MACROSTRUTTURA DELL'ENTE E RIORGANIZZAZIONE DEI SETTORI E UFFICI COMUNALI.
10/06/2014	147	GIUNTA	ART. 39 LEGGE 44971997 E S.M.I.- PROGRAMMAZIONE TRIENNALE DEL FABBISOGNO DI PERSONALE. TRIENNIO 2014-2016. DETERMINAZIONI.
10/06/2014	148	GIUNTA	D.LGS. N. 198/2006. APPROVAZIONE PIANO DELLE AZIONI POSITIVE. TRIENNIO 2014-2016.
13/06/2014	149	GIUNTA	CONTRATTI INTERCORRENTI CON LA SOCIETA' MULTISERVIZI SPA - ATTO DI INDIRIZZO.
13/06/2014	150	GIUNTA	CANDIDATURA A CITTA' EUROPEA DELLO SPORT 2016.
13/06/2014	151	GIUNTA	APPROVAZIONE SCHEMA DI PROTOCOLLO D'INTESA TRA IL COMUNE DI MOLFETTA E LA DIOCESI DI MOLFETTA-RUVO-GIOVINAZZO PER LA VALORIZZAZIONE E FRUIZIONE DI BENI CULTURALI-CIVILI E RELIGIOSI NELL'AMBITO DI EXPO 2015.
13/06/2014	152	GIUNTA	ATTO DI INDIRIZZO PER L'ISTITUZIONE DELLA DOG BEACH CONSISTENTE IN UN TRATTO DI SPIAGGIA LIBERA IN LOCALITA' CALA SAN GIACOMO CON LIBERO ACCESSO AGLI ANIMALI D'AFFEZIONE E AI LORO CONDUTTORI.
17/06/2014	153	GIUNTA	NUOVA DISLOCAZIONE DI ALCUNI UFFICI COMUNALI.
17/06/2014	154	GIUNTA	APPROVAZIONE SCHEMA ACCORDO SOSTITUTIVO EX ART. 11 LEGGE 241/1990. FASHION DISTRICT.
17/06/2014	155	GIUNTA	PROSECUZIONE ATTIVITA' PSICOLOGICA NELLE SCUOLE. ATTO DI INDIRIZZO.
17/06/2014	156	GIUNTA	PROGRAMMA TRIENNALE OO.PP. 2014-2016 ED ELENCO ANNUALE 2014. NOMINA RESPONSABILE PER LA PREDISPOSIZIONE DELLA PROPOSTA DEL PROGRAMMA TRIENNALE 2014-2016 ED ELENCO ANNUALE DELLE OO.PP. DELL'ANNO 2014.
17/06/2014	157	GIUNTA	APPROVAZIONE SCHEMA DI PROTOCOLLO D'INTESA TRA L'UNIVERSITA' DEGLI STUDI DI FOGGIA E IL COMUNE DI MOLFETTA PER LA REALIZZAZIONE DI RICERCHE DI ARCHEOLOGIA DELL'ARCHITETTURA PER LA VALORIZZAZIONE E LA FRUIZIONE DEL PATRIMONIO STORICO-ARCHITETT.-ARCHEOLOGICO
17/06/2014	158	GIUNTA	IMPIANTO SPORTIVO CAMPO MINORE PETRONE. APPROVAZIONE PROGETTO ESECUTIVO DI RIQUALIFICAZIONE DEL MANTO IN ERBA SINTETICO.
17/06/2014	159	GIUNTA	IMPIANTO SPORTIVO POLIVALENTE PALAPOLI. APPROVAZIONE PROGETTO ESECUTIVO SOSTITUZIONE PAVIMENTAZIONE SPORTIVA IN PARQUET AL CAMPO PRINCIPALE.
27/06/2014	160	GIUNTA	APPROVAZIONE DEL PROGRAMMA DELLE INIZIATIVE CULTURALI DA REALIZZARE NELL'AMBITO DELL'ESTATE MOLFETTESE 2014.
27/06/2014	161	GIUNTA	APPROVAZIONE PROGRAMMAZIONE FESTIVAL LUCI E SUONI A LEVANTE 2014 DA REALIZZARE IN PARTNERSHIP CON LA FONDAZIONE VALENTE.
27/06/2014	162	GIUNTA	REALIZZAZIONE IN PARTNERSHIP CON L'ASSOCIAZIONE CULTURALE "TEATRERMITAGE", DELLA XIX EDIZIONE DEL FESTIVAL NAZIONALE TEATRO RAGAZZI "TI FIABO E TI RACCONTO".



27/06/2014	163	GIUNTA	RISERVE DELLA LINEA 3.4 DEL P.O. FESR 2007/2013 AZIONE 3.4.1 - INTERVENTI PER IL POTENZIAMENTO DELLA RETE DI STRUTTURE E SERVIZI PER LA PREVENZIONE ED IL CONTRASTO DELLO SFRUTTAMENTO, DELLA TRATTA E DELLA VIOLENZA. P.ZA ROSA LUXEMBURG- CENTRO CIVICO E ANT
27/06/2014	164	GIUNTA	REVISIONE DELLA PIANTA ORGANICA DELLE FARMACIE DI MOLFETTA EX L. N. 27/2012.
27/06/2014	165	GIUNTA	ART. 96 DEL T.U.EE.LL. N. 267/2000 - INDIVIDUAZIONE DEGLI ORGANI COLLEGIALI DI COMPETENZA DELLA GIUNTA, RITENUTI INDISPENSABILI - ANNO 2014.
27/06/2014	166	GIUNTA	APPROVAZIONE PROGETTI ESECUTIVI PER LA VALORIZZAZIONE E FRUIZIONE DEI BENI CULTURALI CIVILI E RELIGIOSI NELL'AMBITO DI EXPO 2015 (ART. 13, COMMA 24, L. N. 9/2014).
27/06/2014	167	GIUNTA	CONTRATTO DI SERVIZIO DEL 29/9/2004 INTERCORRENTE TRA IL COMUNE DI MOLFETTA E LA SOCIETÀ PARTECIPATA M.T.M. S.P.A. PROROGATO CON DEL. DI G.C. N. 34 DEL 12/2/2014. ATTIVAZIONE DEL SERVIZIO D'AUTOBUS PER LE SPIAGGE CITTADINE MESI LUGLIO E AGOSTO 2014. DET.
27/06/2014	168	GIUNTA	RIACCERTAMENTO STRAORDINARIO DEI RESIDUI DI CUI ALL'ARTICOLO 14 DEL DPCM 28/11/2011, CON CONTESTUALE VARIAZIONE AL BILANCIO PROVVISORIO 2014.
02/07/2014	169	GIUNTA	INIZIATIVE DI SOSTEGNO ALLE ASSOCIAZIONI SHOPPING E CONFESERCENTI IN OCCASIONE DELLE MANIFESTAZIONI ESTIVE, TURISTICO-CULTURALI, CHE SI SVOLGERANNO NEL CENTRO DELLA CITTA'
02/07/2014	170	GIUNTA	ATTO DI INDIRIZZO PER L'AFFIDAMENTO DELLA PROGETTAZIONE, DIREZIONE LAVORI E COORDINAMENTO DELLA SICUREZZA IN FASE DI ESECUZIONE DELLE OPERE DI MESSA IN SICUREZZA DEL NUOVO PORTO COMMERCIALE DI MOLFETTA.
02/07/2014	171	GIUNTA	DISCIPLINA DEGLI INSERIMENTI DELLA POPOLAZIONE ANZIANA E DI DONNE VITTIME DI MALTRATTAMENTI IN STRUTTURE RESIDENZIALI SOCIO-SANITARIE
07/07/2014	172	GIUNTA	ORGANIZZAZIONE DELL'EVENTO IN OCCASIONE DEL 22° ANNIVERSARIO DELLA MORTE DI GIANNI CARNICELLA.
07/07/2014	173	GIUNTA	PROSECUZIONE PERIODO DI UTILIZZO N. 2 LAVORATORI SOCIALMENTE UTILI, DECORRENTE DAL 1° LUGLIO 2014 AL 30 SETTEMBRE 2014.
15/07/2014	174	GIUNTA	servizio di trasporto riabilitativo per utenti diversamente abili e anziani verso strutture . Denominazione "AUTO AMICA". Atto di indirizzo.
15/07/2014	175	GIUNTA	PROGETTO "PISTE CICLABILI NEL COMUNE DI MOLFETTA - MOBILITÀ LENTA DI CONNESSIONEINTERCOMUNALE E PARCHEGGI INTERMODALI. FIN.TO P.O. FESR 2007/2013 ASSE V". APPROV. DISCIPLINARE REGOLANTE I RAPPORTI TRA REGIONE PUGLIA E COMUNE DI MOLFETTA. - NOMINA RUP. ..
17/07/2014	176	GIUNTA	QUANTIFICAZIONE DELLE SOMME DESTINATE AL PAGAMENTO DELLE RETRIBUZIONI, DELLE RATE DEI MUTUI E DELL'ESPLETAMENTO DEI SERVIZI INDISPENSABILI PER IL SEMESTRE 01/07/2014 - 31/12/2014.
25/07/2014	183	GIUNTA	RIDEFINIZIONE DEL PROGRAMMA D'ESERCIZIO CON L'INTRODUZIONE DELLE NUOVE CORSE E FERMATE DELL'AUTOLINEA FERIALE SPERIMENTALE "LINEA 5" PER IL COLLEGAMENTO DELLA ZONA ARTIGIANALE E ASI CON LA CITTÀ DI MOLFETTA.
25/07/2014	184	GIUNTA	ATTO DI INDIRIZZO PER LA CONCESSIONE DI AREA A VERDE PUBBLICO DA DESTINARE AD ATTREZZATURE PER LO SPORT (ART. 19 NTA DEL P.R.G.C.).
25/07/2014	177	GIUNTA	PATROCINIO GRATUITO ALL'ASSOCIAZIONE LEGAMBIENTE, CIRCOLO DI MOLFETTA, PER LA MANIFESTAZIONE E LA TAVOLA ROTONDA CHE SI TERRÀ IN OCCASIONE DELL'APPRODO DELLA "GOLETTA VERDE" NEL PORTO DI MOLFETTA IL 26 LUGLIO 2014.
25/07/2014	178	GIUNTA	GUARDIE AMBIENTALI - GUARDIE AMBIENTALI D'ITALIA - G.E.P.A. PARZIALE MODIFICA DELLA DELIBERA DI GIUNTA N. 101 DEL 17/04/2014.

25/07/2014	179	GIUNTA	RICONOSCIMENTO CONTRIBUZIONE FINANZIARIA DI € 25.000,00 AL COMITATO FESTE PATRONALI PER LA REALIZZAZIONE DELLA FESTA PATRONALE IN ONORE DI MARIA SS. DEI MARTIRI.
25/07/2014	180	GIUNTA	ACCESSO TELEMATICO AI DATI ANAGRAFICI DEL COMUNE DI MOLFETTA DA PARTE DELLE FORZE DELL'ORDINE, GUARDIA DI FINANZA E PERSONE INCARICATE DALL'AUTORITA' GIUDIZIARIA. ATTO DI INDIRIZZO.
25/07/2014	181	GIUNTA	ATTO DI INDIRIZZO PER LA PROSECUZIONE DI ATTIVITA' DI RETE TRA L'AMM.NE E I CAAF CONVENZIONATI PRESENTI SUL TERRITORIO PER L'ISTRUTTORIA , LA DETERM. DELLA SITUAZIONE ECONOM. (ISEE) E RILASCIO DELLA RELATIVA CERTIFICAZIONE PER DOMANDE DI ASSEGNO AL .....
25/07/2014	182	GIUNTA	DELIBERA G.C. N. 146 DEL 10/06/2014: RIMODULAZIONE DELLA MACROSTRUTTURA DELL'ENTE E RIORGANIZZAZIONE DEI SETTORI E UFFICI COMUNALI. RETTIFICA PER MERO ERRORE MATERIALE.
31/07/2014	186	GIUNTA	SINISTRO DEL 20/08/2011 - DETERMINAZIONI.
31/07/2014	187	GIUNTA	SINISTRO DEL 24/01/2013 - DETERMINAZIONI.
31/07/2014	188	GIUNTA	SINISTRO DEL 20/02/2010. GIUDIZIO N.33/2014 RG PRESSO TRIBUNALE DI TRANI. SOLUZIONE TRANSATTIVA.
31/07/2014	189	GIUNTA	VERIFICA SEMESTRALE DELLO SCHEDARIO ELETTORALE INFORMATIZZATO: 1° SEMESTRE 2014.
31/07/2014	190	GIUNTA	CONTENZIOSO DINANZIA AL TRIBUNALE PER IL SINISTRO DEL 22/12/2009. TRANSAZIONE.
31/07/2014	191	GIUNTA	REVISIONE DELLA PIANTA ORGANICA DELLE FARMACIE COMUNALI DI MOLFETTA DI CUI ALLA DELIBERA G.C.N.164 DEL 27/06/2014. MODIFICA
31/07/2014	192	GIUNTA	AIUTI ECONOMICI IN FAVORE DELLE ASSOCIAZIONI DI VOLONTARIATO "APPOGGIATI A ME" E "GRUPPO VINCENZIANE - PARROCCHIA CATTEDRALE.
31/07/2014	193	GIUNTA	MISURE URGENTI PER FRONTEGGIARE LO STATO DI DISAGIO ECONOMICO DEI 535 NUCLEI FAMILIARI INDIGENTI. PROGETTO DI INCLUSIONE SOCIO/LAVORATIVA.
31/07/2014	194	GIUNTA	RIPARTIZIONE ANNUALE IN MISURA DEL 50% DEI PROVENTI DERIVANTI DALLE SANZIONI PER VIOLAZIONE DEL CODICE DELLA STRADA. UTILIZZO E DESTINAZIONE DEI PROVENTI.ART. 208 COMMI 4 E 5 BIS D.LGS. 30 APRILE 1992 N. 285.
31/07/2014	195	GIUNTA	POTENZIAMENTO DEI CONTROLLO DI POLIZIA LOCALE - IN MATERIA DI SICUREZZA STRADALE URBANA ED EXTRAURBANA (ESTATE 2014). DESTINAZIONE DEL 15% DEL 50 PER CENTO DEI PROVENTI DELLE SANZIONI PECUNIARIE AL FINANZIAMENTO DEI PROGETTI (ART. 208 COMMA 5 BIS D.LVO 30
31/07/2014	185	GIUNTA	ADEGUAMENTO TARIFFE PER L'USO DEGLI IMPIANTI SPORTIVI GESTITI DIRETTAMENTE.
13/08/2014	196	GIUNTA	APPROVAZIONE PROGETTO ESECUTIVO PER LA REALIZZAZIONE DI N. 1144 CASSETTONI LUNGO IL MURO DI CINTA AD OVEST DELLA ZONA DI AMPLIAMENTO DEL CIMITERO COMUNALE.
13/08/2014	197	GIUNTA	AFFIDAMENTO INCARICO DI RESPONSABILE UNICO DEL PROCEDIMENTO E DIRETTORE DEI LAVORI DELLE OPERE IN CORSO DI REALIZZAZIONE DI COMPETENZA DEL SETTORE LAVORI PUBBLICI.
13/08/2014	198	GIUNTA	RIQUALIFICAZIONE PARCO DI MEZZOGIORNO CON PERCORSI LUDICO SPORTIVI. APPROVAZIONE STUDIO DI FATTIBILITÀ.
13/08/2014	199	GIUNTA	IMPIANTO SPORTIVO "VIALE GRAMSCI". APPROVAZIONE PROGETTO ESECUTIVO DI RIQUALIFICAZIONE.
13/08/2014	200	GIUNTA	PARTECIPAZIONE IN PARTNERSHIP AL PROGETTO "ILLUMINIAMO LA TRADIZIONE". QUOTA DI COFINANZIAMENTO € 5.000,00.
21/08/2014	201	GIUNTA	ASSOCIAZIONE DI VOLONTARIATO PER ANZIANI "AUSER". SOSTEGNO ECONOMICO.
27/08/2014	202	GIUNTA	APPROVAZIONE PROGRAMMA DELLA MANIFESTAZIONE "GIORNATA DELLO SPORT PER TUTTI".

28/08/2014	203	GIUNTA	F.E.P. MISURA 3.3 "PORTI E LUOGHI DI SBARCO E RIPARI DI PESCA" LAVORI DI AMMODERNAMENTO DELLE BANCHINE PER MIGLIORARE LE OPERAZIONI DI SBARCO O CARICO; REALIZZAZIONE DI IMPIANTI PER LA FORNITURA DI ACQUA, DI ABBATTITORE DI TEMPERATURA E DI CENTRO RACCOLTA
28/08/2014	204	GIUNTA	G.A.C."TERRE DI MARE" - RIQUALIFICAZIONE AREA PEDONALE BANCHINA DAN DOMENICO.
28/08/2014	205	GIUNTA	ATTIVITA' DI ASSISTENZA SPECIALISTICA AGLI ALUNNI IN SITUAZIONE DI HANDICAP GRAVE FREQUENTANTI SCUOLE DELL'OBBLIGO. ATTO DI INDIRIZZO.
28/08/2014	206	GIUNTA	DELIBERA DI G.C. N. 194 DEL 31/07/2014 AVENTE AD OGGETTO: "RIPARTIZIONE ANNUALE IN MISURA DEL 50% DEI PROVENTI DERIVANTI DALLE SANZIONI PER VIOLAZIONI DEL C.D.S.. UTILIZZO E DEST. DEI PROVENTI ART. 208 .....MODIFICHE
03/09/2014	207	GIUNTA	CONFERIMENTO ENCOMIO DELL'AMMINISTRAZIONE COMUNALE AL CAPITANO DI FREGATA (CAPITANERIA DI PORTO) ALESSANDRO DUCCI.
03/09/2014	211	GIUNTA	APPROVAZIONE SCHEMA DEL BILANCIO DI PREVISIONE 2014/2016 E DOCUMENTI ALLEGATI. D.LGS. 118/2011. CONTABILITÀ SPERIMENTALE.
03/09/2014	208	GIUNTA	DISCIPLINA DEGLI INTERVENTI OPERATIVI DI ASSISTENZA DA PRESTARSI NEL CORSO DELLE OPERAZIONI DI SALPAMENTO E NEUTRALIZZAZIONE /BRILLAMENTO DI ORDIGNI BELLICI OVVERO MANUFATTI A QUESTI ASSIMILABILI, CONDOTTE DAL NUCLEO SDAI DELLA M. M., NELLA ZONA PORTO....
03/09/2014	209	GIUNTA	RICONOSCIMENTO CONTRIBUZIONE FINANZIARIA DI € 600,00 ALL'ASSOCIAZIONE ARMATORI DA PESCA A PARZIALE RISTORO DELL'IMPEGNO ECONOMICO DELLA MARINERIA MOLFETTESE IN OCCASIONE DELLA SAGRA A MARE IN ONORE DI MARIA SS. DEI MARTIRI.
03/09/2014	210	GIUNTA	ASSEGNAZIONE CONTRIBUZIONE FINANZIARIA DI € 3000,00 ALLA PRO LOCO, QUALE RICONOSCIMENTO PER ATTIVITÀ ANNO 2014.
04/09/2014	212	GIUNTA	PROGETTO GIOCHI SENZA BARRIERE 20 E 21 SETTEMBRE 2014 . INSERIMENTO NEL PROGETTO CITTÀ SANE OMS E CONCESSIONECONTRIBUTO ECONOMICO.
10/09/2014	213	GIUNTA	P.O. FESR PUGLIA 2007 - 2013 ASSE IV LINEA 4.2 - INTERVENTI DI RIQUALIF. E VALORIZZAZ DEL SISTEMA MUSEALE DEL MUSEO CIVICO ARCHEOLOGICO DEL PULO. PRESA D'ATTO DISCIPLINARE - NOMINA R.U.P. - PRESA D'ATTO CHE L'INTERVENTO NON PREVEDE FORME DI COFINANZIAMEN
15/09/2014	214	GIUNTA	XXI GIORNATA MONDIALE ALZHEIMER. CORSO DI AGGIORNAM. "ALZHEIMR E MALATTIE NEURODEGENERATIVE: UN POSSIBILE PERCORSO CONDIVISO". (MOLFETTA, 18-19-20/9/14 - FABBRICA S.DOMENICO) ATTIVAZ. PARTNERSHIP CON SOGGETTO PROPONENTE ED INSERIMENTO PROGETTO CITTA' SANE
18/09/2014	215	GIUNTA	ADESIONE DEL COMUNE DI MOLFETTA AL PROGETTO "IL CUORE DELLA PUGLIA PER L'EXPO 2015" - APPROVAZIONE PROTOCOLLO D'INTESA.
18/09/2014	216	GIUNTA	ADOZIONE PIANO DELLE ALIENAZIONI E VALORIZZAZIONI DEI BENI IMMOBILI DI PROPRIETA' DELL'ENTE, NON STRUMENTALI ALL'ESERCIZIO DELLE PROPRIE FUNZIONI ISTITUZIONALI - ANNO 2014 - ART. 58 DEL D.L. 112 DEL 25/06/2008, CONVERTITO IN LEGGE N. 133 DEL 6/08/2008.
18/09/2014	217	GIUNTA	COPERTURA PERCENTUALE DEI SERVIZI A DOMANDA INDIVIDUALE - PREVISIONI 2014 -
18/09/2014	218	GIUNTA	P.O. FESR.2007-2013 - ASSE II LINEA INTERVENTO 2.4 (INTERVENTI UTILIZZO DI FONTI ENERGETICHE RINNOVABILI.....) - AZIONE 2.4.1.....- PROGRAMMA STRALCIO INTERVENTI IN AREA VASTA "METROPOLI TERRA DI BARI". SCUOLA .. R. SCARDIGNO. APPROVAZ. PERIZIA SUPP
18/09/2014	219	GIUNTA	FESTIVAL ANIMA MEA 2014 - REALIZZAZIONE IN PARTNERSHIP CON L'ASSOCIAZIONE CULTURALE L'AMOROSO.

18/09/2014	220	GIUNTA	ACCOGLIENZA DEL PROGETTO DENOMINATO "MUSEO TATTILE" REDATTO DALL'ASSOCIAZIONEMUMART - MUSEO MARINO ARTISTICO IN COLLABORAZIONE CON IL CENTRO STUDI E IDATTICA AMBIENTALE "TERRAE".
18/09/2014	221	GIUNTA	DELEGA AMMINISTRATIVA AL COMUNE DI MOLFETTA PER LE ATTIVITÀ DI PULIZIA DELLE BANCHINE, DELLE SCOGLIERE INTERNE E DEGLI SPECCHI D'ACQUA. APPROVAZIONE DELLA PERIZIA RELATIVA ALLE ATTIVITÀ DA SVOLGERE NEL 2014.
18/09/2014	222	GIUNTA	PROGETTO DELL'ASSOCIAZIONE "LA VOCE DI S. ANDREA" - LABORATORIO PER BAMBINI "FACCIAMOLI CRESCERE A COLORI".
18/09/2014	223	GIUNTA	CONTRIBUTO IN FAVORE DELLA PARROCCHIA DI SAN CORRADO (CHIESA DUOMO) PER ATTIVITA' PRESTATATA DA CITTADINI VOLONTARI (ANZIANI)
18/09/2014	224	GIUNTA	SERVIZIO DI ACCOMPAGNAMENTO "AUTO AMICA" INTEGRAZIONE ALLA DELIBERA DI GIUNTA N. 174 DEL 15/07/2014. - PREVISIONE DEL SERVIZIO D'ACCOMPAGNAMENTO DI ANZIANI E DISABILI PRESSO STRUTTURE SANITARIE.
23/09/2014	225	GIUNTA	DOCUMENTO UNICO DI PROGRAMMAZIONE D.LGS. N. 118/2011 E SS.MM.II. (CONTABILITA' SPERIMENTALE) - APPROVAZIONE AI FINI DELLA SUA SOTTOPOSIZIONE AL CONSIGLIO COMUNALE.
25/09/2014	226	GIUNTA	PATROCINIO E CONTRIBUTO DI € 327,60 ALL'ASSOCIAZIONE LEGAMBIENTE PER LA XXII EDIZIONE DELL'INIZIATIVA "PULIAMO IL MONDO" 2014.
02/10/2014	227	GIUNTA	AUTORIZZAZIONE AL SINDACO, ALL'ASSESSORE ALL'AMBIENTE TERRITORIO E URBANISTICA E AL COORDINATORE DEL FORUM AGENDA 21 CITTÀ DI MOLFETTA A PARTECIPARE ALL'ASSEMBLEA NAZIONALE DEI SOCI DEL COORDINAMENTO AGENDE 21 CHE SI TERRÀ A ROMA IL 3 E 4 OTTOBRE.
02/10/2014	228	GIUNTA	MANIFESTO DI MOLFETTA PER UNA CITTÀ RESILIENTE PRODOTTO DAL 12° MEETING NAZIONALE DELLA RETE ITALIANA CITTÀ SANE OMS "LE COMUNITÀ RESILIENTI PER PROMUOVERE LA SALUTE" A MOLFETTA. PRESA D'ATTO ED ADESIONE.
02/10/2014	229	GIUNTA	DELIBERAZIONE DI G.C. N. 208 DEL 29/10/2012 AVENTE AD OGGETTO: "PIANO DI LOTTIZZAZIONE RESID. DELLA MAGLIA "A" E DELLA MAGLIA "B" DELLA ZONA DI ESPANSIONE CA DEL PRG DI VIA TERLIZZI - ADOZIONE" . ANNULLAM. PARZ. IN AUTOTUTELA AI SENSI DELL'ART. 21 ..
02/10/2014	230	GIUNTA	PIANO DI LOTIZZAZIONE RESIDENZ.LE DELLA MAGLIA A DELLA ZONA DI ESPANSIONE "CA" DEL PRGC DI VIA TERLIZZI - ADOZIONE. FORMALIZZ.NE DELLA PROPOSTA DI ADOZ.NE AI FINI DELLA PROCEDURA DI ASSOGGETTABILITÀ A VAS DI CUI ALL'ART. 8 COMMA 1 DELLA LEGGE REG.LE ...
16/10/2014	231	GIUNTA	ADESIONE IN QUALITA' DI BENEFICIARIO ASSOCIATO, ALLA PROPOSTA DI PROGETTO LIFE NATURA E BIODIVERSITA' 2014 DAL TITOLO: LIFE REMEDIA "RESTORING AND MANAGEMENT OF ECOSYSTEMS FOR DEVELOPMENT OF INTEGRATED MARINE-COASTAL AREAS".
16/10/2014	232	GIUNTA	PROSECUZIONE PERIODO DI UTILIZZO N. 2 LAVORATORI SOCIALMENTE UTILI, DECORRENTE DAL 1° OTTOBRE 2014 AL 31 DICEMBRE 2014.
16/10/2014	233	GIUNTA	PATROCINIO MORALE IN FAVORE DELLA SIG.RA TERESA ANTONACCI, AUTRICE DELLA PUBBLICAZIONE BIBLIOGRAFICA "RINASCERÒ PESCE".
16/10/2014	234	GIUNTA	SISTEMA INTEGRATO DEI SERVIZI SOCIALI: RICOVERI DI ANZIANI E DIVERSAMENTE ABILI IN RSSA. DISCIPLINA DELLA QUOTA DI PARTECIPAZIONE A CARICO DEL COMUNE E DEI FRUITORI DEI SERVIZI. L.R. 19/2006 E R.R. 4/2007. ATTO DI INDIRIZZO.
16/10/2014	235	GIUNTA	PATROCINIO E CONTRIBUTO ALLA LEGA NAZIONALE DIFESA DEL CANE PER LA DICOTTESIMA EDIZIONE DELLA "FESTA DEL BASTARDINO".
16/10/2014	236	GIUNTA	PATROCINIO ONEROSO PER ASSOCIAZIONE ITALIANA SCLEROSI MULTIPLA. CONVEGNO 25 ottobre 2014.

23/10/2014	237	GIUNTA	REALIZZ. EVENTO ESPOSITIVO D'ARTE CONTEMPORANEA - EPPUR SI MUOVE- TORRIONE PASSARI OTTOBRE/DICEMBRE 2014, PARTECIPAZIONE FINANZIARIA DELL'ENTE A COPERTURA DI UN SEGMENTO DELLA SPESA COMPLESSIVA PREVENTIVATA ASSOC. CULTURALE ARTISTICA.
27/10/2014	238	GIUNTA	APPROVAZIONE PEG 2014 - 2016.
30/10/2014	249	GIUNTA	REALIZZAZIONE DI UN CONCERTO DI MARCE FUNEBRI A MEMORIA DEI MOLFETTESI ED EMIGRANTI DEFUNTI A CURA DELL'ASSOCIAZIONE "PASSIONE E TRADIZIONE". PARTECIPAZIONE FINANZIARIA DELL'ENTE DI € 500,00.
30/10/2014	250	GIUNTA	ADESIONE ALLA PROPOSTA DEL CIRCOLO FILATELICO MOLFETTESE PER LA REALIZZAZIONE DELLA 57^ EDIZIONE DELLA MOSTRA FILATELICA MOLFETTESE - PARTECIPAZIONE FINANZIARIA DI € 500,00.
30/10/2014	251	GIUNTA	REALIZZAZIONE CONVEGNI IN PARTNERSHIP CON L'ASSOCIAZIONE CULTURALE EREDI DELLA STORIA - PARTECIPAZIONE FINANZIARIA DI € 1.500,00.
30/10/2014	252	GIUNTA	ASSUNZIONE DA PARTE DEL COMUNE DI MOLFETTA DEL RUOLO DI TESTIMONIAL DEL COMITATO NO LOMBROSO - CONDIVISIONE DEGLI SCOPI DEL COMITATO TECNICO SCIENTIFICO "NO LOMBROSO".
30/10/2014	239	GIUNTA	DELEGA AD ANCI PUGLIA PER LA PARTECIPAZIONE DEI COMUNI ADERENTI A "IL CUORE DELLA PUGLIA PER L'EXPO 2015" ALL'ASSEMBLEA NAZIONE ANCI
30/10/2014	240	GIUNTA	UTILIZZO IN POSIZIONE DI COMANDO DI UN DIPENDENTE DELLO IACP - ISTITUTO AUTONOMO PER LE CASE POPOLARI DELLA PROVINCIA DI BARI, DA DESTINARE AL SETTORE WELFARE CITTADINO - U.O. POLITICHE ABITATIVE (EX UFFICIO CASA)
30/10/2014	241	GIUNTA	APPROVAZIONE REGOLAMENTO PER L'ESPLETAMENTO DELLE PROCEDURE DI MOBILITÀ ESTERNA EX ART. 30 DEL DECRETO LEGISLATIVO N. 165/2001
30/10/2014	242	GIUNTA	PATROCINIO E CONTRIBUTO MANIFESTAZIONE SPORTIVA E CULTURALE " MARATONA DELLE CATTEDRALI". PRIMA EDIZIONE.
30/10/2014	243	GIUNTA	PATROCINIO CON CONTRIBUTO ALL'ASSOCIAZIONE "FREE RUNNERS" PER ORGANIZZAZIONE NONA EDIZIONE DELLA CORSA SU STRADA "CORRIMOLFETTA".
30/10/2014	244	GIUNTA	PARCO DI MEZZOGIORNO "B. POWELL". GESTIONE PROCESSO PARTECIPATIVO INCONTRO-LABORATORIO. ATTO DI INDIRIZZO.
30/10/2014	245	GIUNTA	REALIZZAZIONE DEL CORTOMETRAGGIO DAL TITOLO PROVVISORIO "L'OMBRA DI CAINO" DIRETTA DAL REGISTA MOLFETTESE ANTONIO AMBROGIO DE PALO, SOSTEGNO FINANZIARIO ALL'ASSOCIAZIONE CULTURALE HANA-B...
30/10/2014	246	GIUNTA	REALIZZAZIONE DEL CORTOMETRAGGIO "FRANCESCO PADRE ML 990", SOSTEGNO FINANZIARIO A "DIGRESSIONE MUSIC SRL" A COPERTURA DI UN SEGMENTO DELLA SPESA COMPLESSIVA PREVENTIVATE PER LA PRODUZIONE".
30/10/2014	247	GIUNTA	REALIZZAZIONE DEL FILM CORTOMETRAGGIO "NUVOLA" DIRETTO DAL REGISTA MOLFETTESE GIULIO MASTROMAURO, SOSTEGNO FINANZIARIO ALL'ASSOCIAZIONE CULTURALE ZEN MOVIE A COPERTURA DI UN SEGMENTO DELLA SPESA COMPLESSIVA PREVENTIVATA PER LA PRODUZIONE.
30/10/2014	248	GIUNTA	REALIZZAZIONE DELLO SHORT MOVIE "SEADCTION" DIRETTO DA DOMENICO DE CEGLIA E SERENA PORTA, SOSTEGNO FINANZIARIO A GRUPPO FARFA-CINEMA SOCIALE PUGLIESE A COPERTURA DI UN SEGMENTO DELLA SPESA COMPLESSIVA PREVENTIVATA PER LA PRODUZIONE.
05/11/2014	253	GIUNTA	APPROVAZIONE PROGRAMMAZIONE STAGIONE CONCERTISTICA 2014 - CONCERTI D'AUTUNNO PROPOSTA DALLA FONDAZIONE VALENTE PREVEDENDO A CARICO DELL'ENTE IL FINANZIAMENTO DI UN SEGMENTO DELLA SPESA PREVISTA PER LA REALIZZAZIONE DI UNO DEI CONCERTI.

05/11/2014	254	GIUNTA	REALIZZAZIONE DELLA RASSEGNA DI TEATRO RAGAZZI "UNA DOMENICA TIRA L'ALTRA". SOSTEGNO FINANZIARIO AL CARRO DEI COMICI E TEATRO CIPIS A COPERTURA DI UN SEGMENTO DELLA SPESA COMPLESSIVA PREVENTIVATA PER L'INIZIATIVA.
05/11/2014	255	GIUNTA	AUTORIZZAZIONE PARTECIPAZIONE, IN QUALITÀ DI RELATORE A TITOLO NON ONEROSO PER IL COMUNE DI MOLFETTA, DELL'ASSESSORE ALL'AMBIENTE, GADALETA ALLA CONFERENZA NAZIONALE DI LIFE HIA21 (ECOMONDO, RIMINI 7/11/2014), IN RAPPRESENTANZA DELLA RETE CITTÀ SANE OMS
05/11/2014	256	GIUNTA	SERVIZIO DI RILEVAZIONE FOTOGRAFICA AREA DEL TERRITORIO COMUNALE.
05/11/2014	257	GIUNTA	RILASCIO PER IL TRAMITE DEL SETTORE AL WELFARE CITTADINO DI TITOLI DI VIAGGIO GRATUITI PER CONTO DELLA MTM SPA .....CONCESSIONE A TITOLO GRATUITO IN FAVORE DELL'UNIONE ITALIANA CIECHI E IPOVEDENTI DI TICKET DI VIAGGIO.
05/11/2014	258	GIUNTA	FORNITURA "BONUS" PER I LIBRI DI TESTO ANNO SCOLASTICO 2014-2015.
05/11/2014	259	GIUNTA	LEGGE 14 GENNAIO 2013 N. 10, RICONOSCIMENTO DELLA GIORNATA NAZIONALE DEGLI ALBERI PREVISTA PER IL 21 NOVEMBRE E MESSA A DIMORA DI UN ALBERO PER OGNI BAMBINO NATO E ADOTTATO NEL CORSO DELL'ANNO.
10/11/2014	261	GIUNTA	ART. 15 C.C.N.L. 104/1999. COSTITUZIONE PROVVISORIA DELLE RISORSE FINANZIARIE DESTINATE ALLE POLITICHE DI SVILUPPO DELLE RISORSE UMANE E DELLA PRODUTTIVITÀ DEL PERSONALE NON DIRIGENTE. PARTE VARIABILE- ANNO 2013.
10/11/2014	262	GIUNTA	ART. 21 LEGGE 04.11.2010, N. 183 : C.U.G. PER LE PARI OPPORTUNITÀ, LA VALORIZZAZIONE DEL BENESSERE DI CHI LAVORA E CONTRO LE DISCRIMINAZIONI. NOMINA COMPONENTI EFFETTIVO E SUPPLENTE DESIGNATI DALLA O.S. UIL - FPL IN SOSTITUZIONE DI COMPONENTI DIMISSIONARI.
10/11/2014	260	GIUNTA	CONFERENZA DIBATTITO SUL TEMA "LA LOTTA OLIMPICA" ORGANIZZATO DAL "PANATHLON" CLUB DI MOLFETTA IL 15.11.2014 CON PATROCINIO SENZA CONTRIBUTO.
18/11/2014	263	GIUNTA	APPROVAZIONE SCHEMA DI PROTOCOLLO D'INTESA TRA IL COMUNE DI MOLFETTA E LE LOCALI ASSOCIAZIONI DI COMMERCianti.
18/11/2014	264	GIUNTA	INDIVIDUAZIONE DI ECO - AREE E ATTI CONSEGUENZIALI PER L'INSTALLAZIONE DI N. 4 DISTRIBUTORI AUTOMATICI DI ACQUA ALLA SPINA DENOMINATE CASE DELL'ACQUA E N. 2 PUNTI DI RICARICA PER VEICOLI A TRAZIONE ELETTRICA E PER LA RICARICA DI APPAR - ATTO DI INDIRIZZO.
18/11/2014	265	GIUNTA	ASSOCIAZIONI DI VOLONTARIATO PER GLI ANZIANI: SOSTEGNO ECONOMICO PER L'ANNO 2014 E INDIZIONE D'AVVISO PUBBLICO PER L'ANNO 2015.
18/11/2014	266	GIUNTA	ATTO DI INDIRIZZO PER FORMAZIONE DELLA ORCHESTRA GIOVANILE LIRICO SINFONICA CLASSICO LEGGERA "MOLFETTA IN MUSICA".
20/11/2014	273	GIUNTA	REALIZZAZIONE IN COLLABORAZIONE CON L'ASSOCIAZIONE PANDORA DELL'EVENTO "NON CALPESTARE I DIRITTI DELLE DONNE" IN OCCASIONE DELLA GIORNATA INTERNAZIONALE CONTRO LA VIOLENZA DI GENERE.
20/11/2014	274	GIUNTA	REALIZZAZIONE DEL PROGETTO DI MUSICA/TEATRO "AL DI LA' DEL BENE E DEL MARE", SOSTEGNO FINANZIARIO A QUARTA IPOTESI E LE TRACCE A COPERTURA DI UN SEGMENTO DELLA SPESA COMPLESSIVA PREVENTIVA PER LA REALIZZAZIONE.
20/11/2014	275	GIUNTA	"CITES FOR LIF - CITTÀ PER LA VITA/ CITTÀ CONTRO LA PENA DI MORTE" 2014. ADESIONE DELLA CITTÀ DI MOLFETTA.
20/11/2014	267	GIUNTA	PROPOSTA DI CONFERMA DELL'ATTUALE ORGANIZZAZIONE DELLA RETE SCOLASTICA NELLA CITTA' DIMOLFETTA.



20/11/2014	268	GIUNTA	REALIZZAZIONE GIORNATA DI STUDIO "CONOSCERE LA GRANDE GUERRA PER RIPUDIARE TUTTE LE GUERRE" A RICORDO DEL CENTENARIO DELLA PRIMA GUERRA MONDIALE E ALLESTIMENTO MOSTRA DOCUMENTARIA PRESSO LA BIBLIOTECA COMUNALE DI MOLFETTA.
20/11/2014	269	GIUNTA	15^ EDIZIONE FESTA SAN NICOLA CHE VIENE DAL MARE - A CURA DELL'ASSOCIAZIONE TURISTICA MOLFETTESE PRO LOCO. PARTECIPAZIONE FINANZIARIA DI € 2.500,00.
20/11/2014	270	GIUNTA	REALIZZAZIONE NELLA SERATA DEL 13 DICEMBRE 2014 DELLA NOTTE BIANCA DELL'ARTE, DEL TEATRO E DELLA GASTRONOMIA - ASSOCIAZIONE CURATRICE DELL'EVENTO "LA VOCE DI SANT'ANDRE".
20/11/2014	271	GIUNTA	APPROVAZ. PROGETTAZIONE PROPOSTA DALLA RETE SCOLASTICA SCUOLE SUPERIORI PER CATALOGAZIONE OPERE D'ARTE DI PROPRIETA' C.LE ATTRAVERSO CREAZIONE DATABASE E PRODOTTO MULTIMEDIALE PER MONITORAGGIO..... REFERENTE PROGETTO ITCG SALVEMINI MOLFETTA.
20/11/2014	272	GIUNTA	REALIZZAZIONE DEL PROGETTO "MOLFETTA CITTÀ APERTA" SOSTEGNO FINANZIARIO ALL'ASSOCIAZIONE CULTURALE MALALINGUA A COPERTURA DI UN SEGMENTO DELLA SPESA COMPLESSIVA PREVENTIVATA PER L'INIZIATIVA.
25/11/2014	276	GIUNTA	PATTO TERRITORIALE CONCA BARESE - REALIZZAZIONE DI UNA DORSALE TECNOLOGICA A SUPPORTO DELLO SVILUPPO ECONOMICO DI MOLFETTA.
25/11/2014	277	GIUNTA	ATTO RICOGNITIVO DELLE DESTINAZIONI DELLE RISORSE FINANZIARIE TRASFERITE DAL MINISTERO DELL'INTERNO.
27/11/2014	281	GIUNTA	REALIZZAZIONE DELLA MANIFESTAZIONE LA LUCE DI BETLEMME - UN PENSIERO DI PACE - 10^ EDIZIONE, A CURA DEL MOVIMENTO ADULTI SCOUT ITALIANI (MASCI) - COMUNITÀ DUOMO - PARTECIPAZIONE FINANZIARIA DELL'ENTE.
27/11/2014	282	GIUNTA	ADESIONE AL PROGETTO CULTURALE "MOLFETTA IN 12 SCATTI" PROPOSTO DALLA SOC. COOP. FEART.
27/11/2014	283	GIUNTA	CONCERTO DI CAPODANNO A CURA DELL'ASSOCIAZIONE CULTURALE MUSICALE "LENGNI PREGIATI". PARTECIPAZIONE FINANZIARIA DELL'ENTE.
27/11/2014	284	GIUNTA	REALIZZAZIONE DELLA MANIFESTAZIONE "QUÈNNE GESÙ BAMBINE - DAI VANGELI APOCRIFI ALLA TRADIZIONE", A CURA DELL'ASSOCIAZIONE CULTURALE TEATRALE IL CIRCOLO. PARTECIPAZIONE FINANZIARIA DELL'ENTE.
27/11/2014	285	GIUNTA	REALIZZAZIONE "CONCERTO PER ORCHESTRA DA CAMERA E CORO" A CURA DEL GRUPPO DA CAMERA E CORO, ORCHESTRA SUITE. PARTECIPAZIONE FINANZIARIA DELL'ENTE.
27/11/2014	286	GIUNTA	PIANO PARTICOLAREGGIATO DELLA MAGLIA DI PRGC COMPRESA TRA VIA G. BRUNO, CORSO FORNARI, VIA TERLIZZI, LINEA FERROVIARIA. APPROVAZIONE DEFINITIVA.
27/11/2014	287	GIUNTA	EDILIZIA CONVENZIONATA. PIANO STRAORDINARIO EX ART. 51 L.865/71 E PDZ 167/62. GRADUATORIE APPROVATE CON DETERMINAZIONI DIRIGENZIALI N. 47/2003, N. 195/2006 E N. 236/2006. ATTO DI INDIRIZZO.
27/11/2014	288	GIUNTA	ATTO D'INDIRIZZO PER L'ADESIONE DEL COMUNE DI MOLFETTA AL "PATTO DEI SINDACI" E ALLA REDAZIONE DEL PAES - PIANO D'ADOZIONE COMUNALE PER L'ENERGIA SOSTENIBILE.
27/11/2014	289	GIUNTA	APPROVAZIONE DELLO SCHEMA DI ACCORDO DI PROGRAMMA PER L'ADEGUAMENTO E LA MESSA IN ESERCIZIO DELL'IMPIANTO COMUNALE DI COMPOSTAGGIO SITO IN CONTRADA TORRE DI PETTINE AUTORIZZATO CON D.D. N. 681 DEL 24/07/2012.
27/11/2014	290	GIUNTA	APPROVAZIONE PROGETTO DENOMINATO PERIFERIE AL CENTRO. PARTECIPAZIONE AL BANDO "FONDO PER LE POLITICHE GIOVANILI" ISTITUITO CON LEGGE 4/08/2006 N. 248.
27/11/2014	278	GIUNTA	ART. 10 C.C.N.L. 22/01/2014. INDIVIDUAZIONE AREA DELL'ALTA PROFESSIONALITÀ NELL'AMBITO DEL SETTORE LAVORI PUBBLICI.

27/11/2014	279	GIUNTA	APPROVAZIONE NUOVA SCHEDA OBIETTIVI STRATEGICI TRIENNALI E OPERATIVI ANNUALI.
27/11/2014	280	GIUNTA	PROROGA INCARICHI DI POSIZIONE ORGANIZZATIVA AL 31/12/2014.
28/11/2014	291	GIUNTA	CANDIDATURA AI FINANZIAMENTI PREVISTI DAL PROGRAMMA DELLE ATTIVITA' CULTURALI PER IL TRIENNIO 2013/2015, AI SENSI DELL'ART. 14 DELLA L.R. N. 6/04 - PROGETTO LA CIPRIA E LA ROSA - CORRADO GIAQUINTO E LA PITTURA ITALIANA DEL 700.
28/11/2014	292	GIUNTA	VARIAZIONE AL PIANO ESECUTIVO DI GESTIONE 2014-2016 AI SENSI ART. 175 COMMA 9 D.L.GS N. 267/2000 E VARIAZIONE DELLE DOTAZIONI DI CASSA DEL BILANCIO SPERIMENTALE 2014 AI SENSI D.LGS. 118/2011 SS.MM.II.-
05/12/2014	293	GIUNTA	CONCORSO DI IDEE A DIMENSIONE EUROPEA SUL TEMA DELLA RIQUALIFICAZIONE DEL WATERFRONT URBANO. ADESIONE PROGRAMMA EUROPEAN 13.
05/12/2014	294	GIUNTA	REALIZZAZIONE MANIFESTAZIONI PER IL NATALE 2014 A CURA DELLA CONFCOMMERCIO MOLFETTA E DELL'ASSOCIAZIONE COMMERCianti MOLFETTA COMMERCE.
05/12/2014	295	GIUNTA	PROTOCOLLO D'INTESA TRA IL COMUNE DI MOLFETTA E L'ASSOCIAZIONEMOLFETTA SHOPPING PER RIATTIVAZIONE IMPIANTO DI FILODIFFUSIONE NEL PERIODO NATALIZIO.
12/12/2014	301	GIUNTA	PROGETTO "CADUTI IN RETE" - PARTECIPAZIONE FINANZIARIA DELL'ENTE.
12/12/2014	302	GIUNTA	PROGETTO " SERIGRAFIA " CONTRO IL RISCHIO DI DEVIANZE E A FAVORE DEI PORTATORI DI HANDICAP
12/12/2014	303	GIUNTA	APPROVAZIONE SCHEMI CONVENZIONE TRA COMUNE DI MOLFETTA E LE SOCIETÀ HABITAT LOVINO S.R.L. E LOVINO COSTRUZIONI S.R. L. PER ACQUISIZIONE EX CEMENTIFICIO DE GENNARO E È REALIZZAZIONE URBANIZZAZIONI PRIMARIE MODIFICA D.G.C. N. 53/2012
12/12/2014	304	GIUNTA	PATROCINIO E CONTRIBUTO DI EURO 350,00 ALL'ASSOCIAZIONE LEGAMBIENTE CIRCOLO DI MOLFETTA, PER UN PROGETTO DI TUTELA DELLE SPECIE ARBOREE MERITEVOLI DI CONSIDERAZIONE, ESISTENTI NEL TERRITORIO DI MOLFETTA.
12/12/2014	305	GIUNTA	ATTO DI INDIRIZZO PER LA PROROGA TEMPORANEA DEI SERVIZI AFFIDATI ALLA SOC. MOLFETTA MULTISERVIZI S.P.A. NELLE MORE DELLA INDIZIONE DELLA GARA PER L'INDIVIDUAZIONE DEL NUOVO SOCIO PRIVATO DI MINORANZA.
12/12/2014	306	GIUNTA	MUSEO CIVICO DEL PULO - APPROVAZIONE NUOVO PROGETTO ESECUTIVO - LAVORI INTEGRATIVI PER IL RECUPERO, LA RIQUALIFICAZIONE, VALORIZZAZIONE E SISTEMAZIONE AREE ESTERNE DI PERTINENZA - IMPORTO COMPLESSIVO EURO 873.000,00
12/12/2014	308	GIUNTA	CROCE E FISARMONICA - A CURA DELL'ASSOCIAZIONE CULTURALE "ARMAMAXA TEATRO" CON LA PARTECIPAZIONE FINANZIARIA DELL'ENTE.
12/12/2014	309	GIUNTA	NATALE NEL MONDO - CONCERTO DELL'ASSOCIAZIONE MUSICALE RIGOLETTO, CON LA PARTECIPAZIONE FINANZIARIA DELL'ENTE.
12/12/2014	296	GIUNTA	RIAPPROVAZIONE QUADRO ECONOMICO E STIMA INCIDENZA DELLA MANODOPERA DEL PROGETTO ESECUTIVO DI AREE PEDONALI PRESSO BANCHINA SAN DOMENICO
12/12/2014	297	GIUNTA	DELIBERA DI G. C. N. 147 DEL 10/06/2014 AD OGGETTO: ART. 39 LEGGE 449/1997 E S.M. I.. PROGRAMMAZIONE TRIENNALE DEL FABBISOGNO DI PERSONALE. TRIENNIO 2014-2016. DETERMINAZIONI. INTEGRAZIONE.
12/12/2014	298	GIUNTA	ASSOCIAZIONE DI VOLONTARIATO "JOYCE LASSU" SOSTEGNO ECONOMICO ATTIVITÀ ANNO 2014
12/12/2014	299	GIUNTA	APPROVAZIONE PROGETTO ESECUTIVO DEI LAVORI DI SOSTITUZIONE CALDAIA E DI ALCUNI INTERVENTI DI RISPARMIO ENERGETICO SULL'IMPIANTO DI RISCALDAMENTO DELLA SCUOLA MEDIA S. DOMENICO SAVIO
12/12/2014	300	GIUNTA	RICOMPENSA AL MERITO CIVILE ALLA MEMORIA DEL DOTT. GIOVANNI CARNICELLA



12/12/2014	307	GIUNTA	PROGETTO ASSOCIAZIONE CULTURALE - ARTICOLODICCIOTTO -
12/12/2014	310	GIUNTA	ATTO DI INDIRIZZO PER AVVIO PROCEDURA DI AFFIDAMENTO GESTIONE IAT
12/12/2014	311	GIUNTA	CONCERTO DI NATALE - PUER NATUS EST - A CURA DELL'ASSOCIAZIONE CULTURALE E CORO POLIFONICO LUIGI CAPOTORTI, CON LA PARTECIPAZIONE FINANZIARIA DELL'ENTE.
12/12/2014	312	GIUNTA	21^ EDIZIONE PRESEPE VIVENTE - COMUNITÀ FRANCESCANA BASILICA MADONNA DEI MARTIRI. - 5^ EDIZIONE PRESEPE VIVENTE PARROCCHIA SAN PIO X - PRESEPE VIVENTE PARROCCHIA SAN DOMENICO. PARTECIPAZIONE FINANZIARIA DELL'ENTE.
12/12/2014	313	GIUNTA	ESIBIZIONI MUSICALI A CURA DELL'ASSOCIAZIONE CULTURALE MUSICALE - ROUTE 99 - NOTES ON THE ROAD, CON LA PARTECIPAZIONE FINANZIARIA DELL'ENTE.
12/12/2014	314	GIUNTA	GRAN CONCERTO - A CURA DELL'ASSOCIAZIONE CULTURALE E MUSICALE -DE FALLA - CON LA PARTECIPAZIONE FINANZIARIA DELL'ENTE.
12/12/2014	315	GIUNTA	CONCERTO A CURA DELL'ASSOCIAZIONE MUSICALE - GABRIELLA CIPRIANI - CON LA PARTECIPAZIONE FINANZIARIA DELL'ENTE.
12/12/2014	316	GIUNTA	REALIZZAZIONE - JUBILEE GOSPEL SINGERS - A CURA DELL'ASSOCIAZIONE PERCORSI, CON LA PARTECIPAZIONE FINANZIARIA DELL'ENTE.
12/12/2014	317	GIUNTA	APPROVAZIONE PROPOSTA ARTISTICA PRESENTATA DALL'AGENZIA - BASS CULTURE - ESCLUSIVISTA PER LA PUGLIA, PER L'ORGANIZZAZIONE COMPLESSIVA DEL CONCERTO DEI MODENA CITY RAMBLERS NELLA SERATA DEL 31 DICEMBRE 2014 IN PIAZZA PARADISO.
12/12/2014	318	GIUNTA	DENOMINAZIONE STRADE PUBBLICHE PALAZZETTO DELLO SPORT COMUNALE.
19/12/2014	320	GIUNTA	APPROVAZIONE REGOLAMENTO SULLA MOBILITÀ INTERNA DEI DIPENDENTI DEL COMUNE DI MOLFETTA.
19/12/2014	321	GIUNTA	RETTIFICA DELIB. G.C. 306/2014 OGGETTO: MUSEO CIVICO ARCHEOLOGICO DEL PULO EX CASINA CAPPELLUTI. APPROVAZIONE NUOVO PROGETTO ESECUTIVO "LAVORI INTEGRATIVI PER IL RECUPERO, LA RIQUALIFICAZIONE, LA VALORIZZAZIONE E LA SISTEMAZIONE DELLE AREE ESTERNE .....
19/12/2014	322	GIUNTA	APPROVAZIONE CONTRIBUTO AL CRAL COMUNE DI MOLFETTA PER PARTECIPAZIONE AL IX TROFEO SANCILIO CHALLENGE DI VELA.
19/12/2014	323	GIUNTA	PATROCINIO ALL'ENTE DI PROMOZIONE SPORTIVA C.S.A.IN. PER MANIFESTAZIONE "CALCIANDO PER LA SOLIDARIETÀ". CONCESSIONE CONTRIBUTO DI € 300,00.
19/12/2014	319	GIUNTA	PRELEVAMENTO DAL FONDO DI RISERVA AI SENSI DELL'ART. 176 DEL TUEEL PER CONFERIMENTO QUOTE SOCIETARIE DELLA COSTITUENDA S.P.A. DENOMINATA "SERVIZI AMBIENTALI PER IL NORD BARESE".
30/12/2014	325	GIUNTA	SERVIZIO DI RIMOZIONE FORZATA E RELATIVA CUSTODIA DEI VEICOLI SUL TERRITORIO DEL COMUNE DI MOLFETTA. APPROVAZIONE CAPITOLO SPECIALE.
30/12/2014	324	GIUNTA	RICONCILIAZIONE DELLE PARTITE DEBITORIE E CREDITORIE VERSO LE SOCIETÀ' PARTECIPATE, AI SENSI DELL'ART.6, COMMA 4, DEL D.L. 06/07/2012 N.95, CONVERTITO CON MODIFICAZIONI DALLA LEGGE 07/08/2012, N.135.
30/12/2014	326	GIUNTA	APPROVAZIONE BANDO DI CONCORSO E MODELLO DI DOMANDA PER L'ATTRIBUZIONE DEL FONDO PER IL SOSTEGNO ALL'ACCESSO DELLE ABITAZIONI IN LOCAZIONE L. 431/98. BANDO 2014 - ANNO DI COMPETENZA 2013.
30/12/2014	327	GIUNTA	PATROCINIO E CONTRIBUTO DI € 2.700,00 ALL'ASSOCIAZIONE CENTRO STUDI E DIDATTICA AMBIENTALE RERRAE PER L'ATTUAZIONE NELLE SCUOLE DEL PROGETTO "MARE NOSTRUM".
30/12/2014	328	GIUNTA	ATTO RICOGNITIVO SUI SERVIZI SOCIALI FORNITI ALLA CITTA'.LINEE DI INDIRIZZO POLITICO AMMINISTRATIVO IN MERITO ALLE GARE DI APPALTO PUBBLICO DA ESPLETARSI PER LA GESTIONE DEI SERVIZI.

30/12/2014	329	GIUNTA	PARZIALE MODIFICA ED INTEGRAZIONE DELLE DELIBERE DI GIUNTA COMUNALE N. 101 DEL 17 APRILE 2014 E N. 178 DEL 25 LUGLIO 2014. STIPULA DELLA CONVENZIONE FRA LE GUARDIE AMBIENTALI D'ITALIA ED IL COMUNE DI MOLFETTA
30/12/2014	330	GIUNTA	COSTITUZIONE DI PARTE CIVILE DEL COMUNE NEL PROCEDIMENTO PENALE N. 7920/13 R.G. MOD. 21 A CARICO R.F.
15/01/2015	6	GIUNTA	COMPARTO 9 PRGC. - SCAMBIO AREA CON MUTAMENTO DI DESTINAZ. RISPETTIVE ORIGINARIE AREE SCAMBIATE: DA SERVIZI USO COMMERC. A VERDE E DA VERDE A SERVIZI USO COMMERC.. CAMBIO DI DESTINAZ. DA VERDE PUBBLICO A PARCHEGGI PUBBL. APPROVAZ.DEF.VARIANTE PDZ ED PUE.
15/01/2015	2	GIUNTA	UTILIZZO PER CASSA DI ENTRATE A SPECIFICA DESTINAZIONE ART. 195 DEL TUEL N. 267/2000. AUTORIZZAZIONE AL TESTORIERE COMUNALE.
15/01/2015	3	GIUNTA	COMPARTECIPAZIONE FINANZIARIA DELL'ENTE PER LA REALIZZAZIONE DEL PROGETTO "ANNO NUOVO, STORIE NUOVE" A CURA DELL'ASSOCIAZIONE CULTURALE ARTERIETEATRO.
15/01/2015	4	GIUNTA	AMPLIAMENTO DELLA CAPIENZA DELLA PALESTRA POLIVALENTE "PALAPOLI" SECONDO STRALCIO. APPROVAZIONE PROGETTO ESECUTIVO.
15/01/2015	5	GIUNTA	P.O. FESR PUGLIA 2007-2013 ..... "LAVORI REC. IMMOBILE C.LE IN PIAZZA DELLE ERBE 3" DA DESTINARE A CONTENITORE POLIFUNZ. DEDICATO CULTURA MUSICALE M. DON PAPPAGALLO" DENOMINATA "CASA DELLA MUSICA" - APPROV. PROGETTO ESECUTIVO. IMPORTO 1.927.000,00.
15/01/2015	1	GIUNTA	QUANTIFICAZIONE DELLE SOMME DESTINATE AL PAGAMENTO DELLE RETRIBUZIONI, DELLE RATE DEI MUTUI E DELL'ESPLETAMENTO DEI SERVIZI INDISPENSABILI PER IL SEMESTRE 1/01/2015 AL 30/06/2015.
22/01/2015	7	GIUNTA	INCLUSIONE SOCIALE ATTIVA DEI SOGGETTI CON BISOGNO-FRAGILITA'. PROSECUZIONE IN VIA SPERIMENTALE DEI CANTIERI DI SERVIZIO PER IL PERIODO FEBBRAIO-GIUGNO 2015.
22/01/2015	8	GIUNTA	DELIBERA DI G.C. N. 258 DEL 05.11.2014 AVENTE AD OGGETTO: "FORNITURA BONUS LIBRI DI TESTO ANNO SCOLASTICO 2014/2015". - RETTIFICA.
22/01/2015	9	GIUNTA	PIANO DELLA PERFORMANCE ORGANIZZATIVA. SCHEDA OBIETTIVI STRATEGICI TRIENNALI E OPERATIVI ANNUALI PER IL TRIENNIO 2013/2015
22/01/2015	10	GIUNTA	REALIZZAZIONE. DUE RAPPRESENTAZIONI TEATRALI IN OCCASIONE RICORRENZA GIORNATA DELLA MEMORIA 2015, CON LA COLLABORAZIONE DELLE ASSOCIAZIONI CULTURALI TEATRO DEI CIPIS E MALALINGUA. COMPARTECIPAZIONE FINANZIARIA DELL'ENTE.
22/01/2015	11	GIUNTA	CONCESSIONE PATROCINIO CON ASSEGNAZIONE DI CONTRIBUTO ALL'ASSOCIAZIONE TENNISTAVOLO L'AZZURRO DI MOLFETTA PER ORGANIZZAZIONE MANIFESTAZIONE SPORTIVA "3° CONCENTRAMENTO NAZIONALE - SERIE B FEMMINILE" DI TENNISTAVOLO.
22/01/2015	12	GIUNTA	PIANO DI LOTTIZZAZIONE PER LA RISTRUTTURAZIONE URBANISTICA DELLE VOLUMETRIE ESISTENTI NEL COMPARTO EDILIZIO N. 17 AI SENSI DELL'ART. 34.1, COMMA 2, DELLE NTA DEL PRGC. ADOZIONE E FORMALIZZAZIONE DELLA PROPOSTA AI SENSI DELL'ART. 8, COMMA 1, L.R. 44/2012.
28/01/2015	13	GIUNTA	PROSECUZIONE PERIODO DI UTILIZZO N. 2 LAVORATORI SOCIALMENTE UTILI, DECORRENTE DAL 1° GENNAIO 2015.
28/01/2015	14	GIUNTA	OPERE DI MESSA IN SICUREZZA DEL NUOVO PORTO COMMERCIALE DI MOLFETTA. APPROVAZIONE PROGETTO ESECUTIVO.
28/01/2015	15	GIUNTA	LAVORI DI ADEGUAMENTO PER LO SMALTIMENTO DELLE ACQUE METEORICHE IN ZONA P.I.P. - AREA ARTIGIANALE DI MOLFETTA. APPROVAZIONE PERIZIA SUPPLETIVA E DI VARIANTE.

28/01/2015	16	GIUNTA	CONCESSIONE ALL'INSTALLAZIONE DI STATUA RAFFIGURANTE "CRISTO BUON PASTORE" DA PARTE DEL SAC. DON FRANCO SANCILIO (PARROCCHIA SAN DOMENICO).
28/01/2015	17	GIUNTA	UTILIZZO RESIDUO SU MUTUI CASSA DEPOSITI E PRESTITI PER FINANZIAMENTO NUOVI INVESTIMENTI PER L'AVVIO DEL SERVIZIO DI RACCOLTA RIFIUTI PORTA A PORTA. RICHIESTA DEVOLUZIONE MUTUI ALLA CASSA DD.PP.
04/02/2015	18	GIUNTA	PROTOCOLLO D'INTESA TRA IL COMUNE DI MOLFETTA E L'ASSOCIAZIONE CAOFILA MOLFETTA SHOPPING PER IL "CARNEVALE MOLFETTESE 2015"
05/02/2015	19	GIUNTA	REALIZZAZIONE CENTRO COMUNALE DI RACCOLTA RSU . PRESA D'ATTO PROGETTO PREDISPOSTO DALL'A.S.M.
05/02/2015	20	GIUNTA	CAMPIONATI ITALIANI ASSOLUTI DI TENNIS TAVOLO. CONCESSIONE PATROCINIO E CONTRIBUTI ALLA FITET.
05/02/2015	21	GIUNTA	AGGIORNAMENTO PIANO TRIENNALE PER LA PREVENZIONE DELLA CORRUZIONE E DEL PROGRAMMA TRIENNALE PER LA TRASPARENZA E L'INTEGRITÀ, ANNI 2015-2017
05/02/2015	22	GIUNTA	PROSECUZIONE PERIODO DI UTILIZZO N. 2 LAVORATORI SOCIALMENTE UTILI PER IL MESE DI FEBBRAIO 2015.
05/02/2015	23	GIUNTA	ATTO DI INDIRIZZO PER REALIZZARE NELLA CITTÀ DI MOLFETTA LA MANIFESTAZIONE CULTURALE QUARESIMA 2015. PERCORSI TRA MUSICA, ARTE, ARCHITETTURE, TRADIZIONI E DEVOZIONI DEL SUD.
05/02/2015	24	GIUNTA	APPROV. VIAGGIO MEMORIA 2015. VISITA STUDENTI E DOCENTI ACCOMPAGN. SCUOLE SECOND. DI 2° GRADO DI MOLFETTA A TRIESTE, RISIERA DI S.SABBA, MAGAZZINO 18-PORTO VECCHIO, MUSEO CULTURA ISTRIANA-FRIULANA-DALMATA E SACRARIO REDIPUGLIA. REFERENTE IST. M. BELLO
11/02/2015	25	GIUNTA	ADESIONE ALLA CAMPAGNA REGIONALE DI INFORMAZIONE SUL RISCHIO AMIANTO - PUGLIA ETERNIT FREE - PROMOSSA DA LEGAMBIENTE PUGLIA.
11/02/2015	26	GIUNTA	D.LGS. 9.04.2008, N. 81 IN MATERIA DI SICUREZZA E SALUTE DEI LAVORATORI NEI LUOGHI DI LAVORO. MODIFICA DELIBERA G.C. N. 79 DEL 21.03.2014. INDIVIDUAZIONE DATORI DI LAVORO E DELEGA DI FUNZIONI. AGGIORNAMENTO.
11/02/2015	27	GIUNTA	PROCEDURA DI ACQUISIZIONE DI LAVORI, SERVIZI E FORNITURE. CONVENZIONE CON INNOVA PULIA PER LA DISCIPLINA DELLE MODALITÀ OPERATIVE PER L'UTILIZZO DEL SERVIZIO TELEMATICO EMPULIA.
11/02/2015	28	GIUNTA	CONVENZIONE CON IL CONSORZIO AUTONOMO GUARDIE CAMPESTRI DI MOLFETTA PER L'ANNO 2015. APPROVAZIONE SCHEMA DI CONVENZIONE.
11/02/2015	29	GIUNTA	APPROVAZIONE IN LINEA TECNICA DELLA PERIZIA SUPPLETIVA E DI VARIANTE DEL PROGETTO DI "RISTRUTTURAZIONE E RECUPERO IGIENICO FUNZIONALE DI N. 18 ALLOGGI ERP" NELL'ISOLATO N. 7 DEL CENTRO ANTICO.
11/02/2015	30	GIUNTA	PIANO DI ADEGUAMENTO DEL PRGC AL PUTT/P. ELABORATI AGGIORNATI ALLE PRESCRIZIONI REGIONALI. PRESA D'ATTO.
16/02/2015	31	GIUNTA	APPROVAZIONE PIANO DI INFORMATIZZAZIONE DELLE PROCEDURE AI SENSI DELL'ART. 24 DEL DECR. LEGGE NR. 90 DEL 20/6/2014, CONVERTITO IN LEGGE N. 114 DELL'11/8/2014
16/02/2015	32	GIUNTA	TRANSAZIONE CON R.C. PER SENTENZA DI CONDANNA DEL COMUNE AL PAGAMENTO INDENNITA' DI ESPROPRIO E DI OCCUPAZIONE D'URGENZA.
16/02/2015	33	GIUNTA	APPROVAZIONE PROPOSTA PROGETTUALE PRESENTATA DA DIGRESSIONE MUSIC PER OSPITARE NELLA CITTA' DI MOLFETTA LA FALCONE MEMORIAL BAND. COMPARTECIPAZIONE FINANZIARIA DELL'ENTE.
16/02/2015	34	GIUNTA	APPROVAZIONE DELL'INIZIATIVA PROGETTUALE "LA SCUOLA IN FABBRICA E LA FABBRICA A SCUOLA 2.0", PROMOSSA PER GLI STUDENTI DELLE SCUOLE DI OGNI ORDINE E GRADO.
16/02/2015	35	GIUNTA	INCARICHI DI POSIZIONE ORGANIZZATIVA AL 31/03/2015.

19/02/2015	36	GIUNTA	COSTITUZIONE DI PARTE CIVILE DEL COMUNE DI MOLFETTA NEL PROCEDIMENTO PENALE N.4827712 R.G. MOD. 21 A CARICO DI B.M.P.
24/02/2015	38	GIUNTA	LAVORI DI MANUTENZIONE STRAORDINARIA E ADEGUAMENTO ALLA LEGGE REGIONALE N. 39/2012 AI FABBRICATI UBICATI AL RIONE MADONNA DEI MARTIRI CIVICI 18 E 19.
24/02/2015	37	GIUNTA	PIRP - MADONNA DEI MARTIRI - APPROVAZIONE DELLO SCHEMA DI CONVENZIONE URBANISTICA PER L'ATTUAZIONE DEGLI INTERVENTI A E B.1.
26/02/2015	39	GIUNTA	AUTORIZZAZIONE (IN FAVORE DELL'ASS. PANDORA) ALL'UTILIZZO TEMPORANEO DI LOCALI COMUNALI PER L'ATTIVAZIONE DI UNO SPORTELLO ANTIVIOLENZA E ANTISTALKING.
26/02/2015	40	GIUNTA	ATTO DI INDIRIZZO PER LA CONCESSIONE DI IMMOBILE IN FAVORE DELL'ASSOCIAZIONE MISERICORDIA.
26/02/2015	41	GIUNTA	ATTO DI INDIRIZZO PER LA CONCESSIONE ALLA LOCALE TENENZA DELLA GUARDIA DI FINANZA DELL'UTILIZZO DELLA CASERMA E DI N. 2 APPARTAMENTI.
26/02/2015	42	GIUNTA	RICOGNIZ. FONDALE MARINO L'INDIVIDUAZ. E CLASSIFICAZIONE ORDIGNI BELLICI E INDIVIDUAZIONE, RIMOZIONE E SMALTIMENTO MASSE METALLICHE SPECCHI ACQUEI INTERESSATI LAVORI COMPLETAMENTO OPERE FORANEE E COSTRUZIONE NUOCO PORTO COMM. APPROV. PERIZIA SUPPL E VAR
26/02/2015	43	GIUNTA	OBIETTIVI STRATEGICI 2013-2014. APPROVAZIONE PIANO DELLE PERFORMANCE ORGANIZZATIVA CONSUNTIVO 2013-2014 RISPETTO AL PIANO TRIENNALE 2013-2015.
05/03/2015	44	GIUNTA	CONVEGNO L'INGANNO DELLO SPECCHIO - ANORESSIA E BULIMIA TRA DIAGNOSI E CURA. APPROVAZIONE
05/03/2015	45	GIUNTA	APPROVAZIONE DEL PROGETTO DI FESTIVAL DI TEATRO CIVILE E ISTITUZIONE DEL PREMIO DI DRAMMATURGIA "GIUSEPPE BERTOLUCCI" DEDICATO AL TEATRO CIVILE.
05/03/2015	46	GIUNTA	INTERVENTO DI RIMOZIONE E TRASPORTO A SMALTIMENTO DEI RIFIUTI ABBANDONATI NELL'AGRO COMUNALE. BANDO REGIONALE PUBBLICATO DON D.D. 30 GENNAIO 2015 N. 41 (BURP 19 DEL 5/2/2015 - APPROVAZIONE TELAZIONE TECNICA E C.M.E. AI FINI DELLA PARTECIPAZIONE AL BANDO)
05/03/2015	47	GIUNTA	VERIFICA SEMESTRALE DELLO SCHEDARIO ELETTORALE INFORMATIZZATO: II SEMESTRE 2014.
06/03/2015	48	GIUNTA	INCLUSIONE SOCIALE DEI SOGGETTI CON BISOGNO-FRAGILITA'. PROSECUZIONE IN VIA SPERIMENTALE DELLA MISURA DEI CANTIERI DI SERVIZIO - ANNO 2015. INTEGRAZIONE
06/03/2015	49	GIUNTA	COMPARTO EDIFICATORIO N. 17 - SUB COMPARTO A DI PRGC - PDZ AI SENSI DELLA LEGGE 167/62. VARIANTE .AFFIDAMENTO INCARICO AL SETTORE TERRITORIO.
06/03/2015	50	GIUNTA	AFFIDAMENTO ALLA SOCIETA' ASM. AZIENDA SERVIZI MUNICIPALIZZATI DELLA ATTIVAZIONE IN VIA SPERIMENTALE DELLA STAZIONE DI TRATTAMENTO DELLE ACQUE OLEOSE DI SENTINA E DELLA STAZIONE DI RIFORNIMENTO GASOLIO PRESENTI SULLE BANCHE DEL PORTO DI MOLFETTA.
12/03/2015	52	GIUNTA	AFFIDAMENTO IN LOCAZIONE A SCAFO NUDO DELL'UNITA' NAVALE VITO DONATO PANSINI.
12/03/2015	51	GIUNTA	ADESIONE DEL COMUNE DI MOLFETTA ALLA "GIORNATA NAZ.LE DELLA MEMORIA E DELL'IMPEGNO IN RICORDO DELLE VITTIME DELLA MAFIA" IN PROGRAMMA IN BOLOGNA I GIORNI 20 E 21 MARZO 2015, ED ALLA "SETTIMANA DELLA LEGALITÀ" PROPOSTA DAL PRESIDIO LIBERA DI MOLFETTA.
13/03/2015	53	GIUNTA	APPROVAZIONE PROGETTO INTERVENTO DI RIMOZIONE, TRASPORTO E SMALTIMENTO DEI MATERIALI COMPOSTATI PRESENTI ALL'INTERNO DELL'IMPIANTO DI COMPOSTAGGIO DEL COMUNE DI MOLFETTA.
13/03/2015	54	GIUNTA	SERVIZIO DI ACCOMPAGNAMENTO DI PERSONE DISABILI E ANZIANE VERSO STRUTTURE SANITARIE PER ESAMI MEDICI . PROSECUZIONE DEL SERVIZIO DENOMINATO "AUTO AMICA".

13/03/2015	55	GIUNTA	PARTECIPAZIONE FINANZIARIA DEL COMUNE DI MOLFETTA ALLA MANIFESTAZIONE "GIO' MADONNARI".
19/03/2015	56	GIUNTA	PROGRAMMA TRIENNALE 2015-2016-2017 ED ELENCO ANNUALE DELLE OO.PP. DELL'ANNO 2015. NOMINA RESPONSABILE ALLA PROGRAMMAZIONE.
19/03/2015	57	GIUNTA	ART. 128, D.LGS. 12/04/2006 N. 163 E D.M. DEL MINISTERO DELLE INFRASTRUTTURE E DEI TRASPORTI 11 NOVEMBRE 2011. ADOZIONE SCHEMI DEL PROGRAMMA TRIENNALE OO.PP. 2015/2017 E DELL'ELENCO ANNUALE 2015.
19/03/2015	58	GIUNTA	AREA DEI CANTIERI NAVALI IN LOCALITA' SPIAGGIA MADDALENA - RICOGNIZIONE E CENSIMENTO. ATTO DI INDIRIZZO.
19/03/2015	59	GIUNTA	PROGETTO PISTE CICLABILI NEL COMUNE DI MOLFETTA - MOBILITA' LENTA DI CONNESSIONE INTERCOMUNALE E PARCHEGGI INTRMODALI. FINANZIAMENTO P.O. FESR 2007/2013 ASSEV - APPROVAZIONE PROGETTO ESECUTIVO - IMPORTO COMPLESSIVO E593.586,00.
24/03/2015	60	GIUNTA	RIPARTIZIONE ANNUALE DEI PROVENTI DERIVANTI DALLE SANZIONI PER VIOLAZIONI DEL CODICE DELLA STRADA. UTILIZZO E DESTINAZIONE DEI PROVENTI. ART. 208 COMMI 4 E 5 BIS D.LGS. 30 APRILE 1992 N. 285.
24/03/2015	61	GIUNTA	COSTITUZIONE DI PARTE CIVILE NEL PROCEDIMENTO PENALE N. 2158/14 R.G. MOD. 21 A CARICO DI A.F.A.
31/03/2015	62	GIUNTA	DEFINIZIONE E APPROVAZIONE DEL PIANO OPERATIVO DI RAZIONALIZZAZIONE DELLE SOCIETA' PARTECIPATE.
01/04/2015	63	GIUNTA	COSTITUZIONE DI PARTE CIVILE DEL COMUNE DI MOLFETTA NEL PROCEDIMENTO PENALE N. 617/08 R. G. N. R. E N. 1142/10. R. G. G.I.P. - A CARICO DI A. R. ED ALTRI.
01/04/2015	64	GIUNTA	D. LGS. N. 165/2001 - ART. 33. RICOGNIZIONE ANNUALE DELLE ECCELENZE DI PERSONALE ED ASSENZA DI PERSONALE IN SOPRANNUMERO.
01/04/2015	65	GIUNTA	ATTO DI INDIRIZZO PER REALIZZARE NELLA CITTÀ DI MOLFETTA MANIFESTAZIONI CULTURALI NEI MESI DI GIUGNO, LUGLIO, AGOSTO, SETTEMBRE E OTTOBRE 2015 E NOMINA CONSULENTE ARTISTICO.
01/04/2015	66	GIUNTA	PATROCINIO E CONTRIBUTO ALL'ASSOCIAZIONE C.I.T. (CLUB ITALIANO TERRANOVA) PER LA MANIFESTAZIONE. RADUNO DI PRIMAVERA CANI TERRANOVA
01/04/2015	67	GIUNTA	PATTO TERRITORIALE CONCA BARESE. REALIZZAZIONE DI UNA DORSALE TECNOLOGICA A SUPPORTO DELLO SVILUPPO ECONOMICO DI MOLFETTA. APPROVAZIONE QUADRO ECONOMICO RETTIFICATO. IMPORTO COMPLESSIVO: € 159.996,18
01/04/2015	68	GIUNTA	CANONE DI CONCESSIONE PER L'OCCUPAZIONE DI SPAZI ED AREE PUBBLICHE A MEZZO IMPIANTI PUBBLICITARI. TARIFFE PER L'ANNO 2015; CONFERMA DELLE TARIFFE APPLICATE PER L'ANNO 2014.
01/04/2015	69	GIUNTA	SERVIZIO MERCATO PIAZZA GRAMSCI. TARIFFE PER L'ANNO 2015. CONFERMA DELLE TARIFFE APPLICATE PER L'ANNO 2014.
01/04/2015	70	GIUNTA	SERVIZIO MERCATO PIAZZA MINUTO PESCE. TARIFFE PER L'ANNO 2015. CONFERMA DELLE TARIFFE DELIBERATE PER L'ANNO 2014.
01/04/2015	71	GIUNTA	SERVIZIO MERCATO COPERTO VIA BISCEGLIE EX MATTATOIO. TARIFFE PER L'ANNO 2015. CONFERMA DELLE TARIFFE VIGENTI PER L'ANNO 2014.
01/04/2015	72	GIUNTA	MERCATO DIFFUSO - POSTEGGI DI VENDITA DI FRUTTA E VERDURA TARIFFE PER L'ANNO 2015. CONFERMA DELLE TARIFFE APPLICATE PER L'ANNO 2014.
01/04/2015	73	GIUNTA	CANONE DI CONCESSIONE PER L'OCCUPAZIONE DI SUOLO PUBBLICO A MEZZO PASSO CARRABILE. TARIFFE PER L'ANNO 2015.
01/04/2015	74	GIUNTA	IMPOSTA SULLA PUBBLICITÀ E DIRITTI SULLE PUBBLICHE AFFISSIONI; TARIFFE PER L'ANNO 2015.
01/04/2015	75	GIUNTA	TASSA PER L'OCCUPAZIONE DI SPAZI ED AREE PUBBLICHE. DETERMINAZIONE DELLE TARIFFE PER L'ANNO 2015. CONFERMA DELLE TARIFFE VIGENTI PER L'ANNO 2014.
09/04/2015	82	GIUNTA	PIANO COMUNALE DELLE COSTE DI MOLFETTA - ATTO DI INDIRIZZO ALLA PROGETTAZIONE.

09/04/2015	83	GIUNTA	AUTORIZZAZIONE IN FAVORE DELL'ASSOCIAZIONE GRUPPO FARFA -CINEMA SOCIALE PUGLIESE, ALL'UTILIZZO TEMPORANEO E GRATUITO DELL'IMMOBILE COMUNALE SITO IN VIA DANTE N. 110.
09/04/2015	84	GIUNTA	PIANO URBANISTICO ESECUTIVO DELLA ZONA "CA" DEL P.R.G.C. MADONNA DELLA ROSA - MAGLIA N. 5 ADOZIONE VARIANTE E FORMALIZZAZIONE DELLA PROPOSTA AI SENSI DELL'ART. 8, COMMA 1DELLA L.R. N.44/2012
09/04/2015	76	GIUNTA	AVVISO PUBBLICO PIANO REGIONALE EDILIZIA SCOLASTICA 2015/2017. APPROVAZIONE PROGETTO ESECUTIVO PER L'EFFICIENTAMENTO ENERGETICO SCUOLA DELL'INFANZIA E. DE AMICIS.
09/04/2015	77	GIUNTA	AVVISO PUBBLICO PIANO REGIONALE EDILIZIA SCOLASTICA 2015/2017. APPROVAZIONE PROGETTO ESECUTIVO PER L'EFFICIENTAMENTO ENERGETICO SCUOLA MEDIA SAN DOMENICO SAVIO.
09/04/2015	78	GIUNTA	CROLLO DI PARTE DI MURATURA INTERNA AL PALAZZO TATTOLI SITO NEL CENTRO STORICO IN CORRISPONDENZA DEL CIVICO N. 11 DI VIA S. ANDREA. LAVORI DI SOMMA URGENZA (ARTT. 175 E 176 D.P.R. N. 207/2010).
09/04/2015	79	GIUNTA	LAVORI DI SOMMA URGENZA PER RIMUOVERE IL PERICOLO E RICOSTRUIRE LA MURATURA DELLA PARETE PROSPICIENTE IL MURO DI CONFINE PROPRIETÀ COMUNALE LATO NORD VERSO VIA CARNICELLA. (ARTT. 175 E 176 DPR. N. 207/2010).
09/04/2015	80	GIUNTA	LAVORI DI SOMMA URGENZA PER ELIMINARE LE COPIOSE INFILTRAZIONI DI ACQUE METEORICHE DOVUTE AL DEGRADO MANTO COPERTURA LASTRICO SOLARE ISTITUTO COMPRESIVO BATTISTI-PASCOLI PLESSO SCOLASTICO SCUOLA SECONDARIA DI 1° GRADO PASCOLI. (ARTT. 175-176 DPR 207/10)
09/04/2015	81	GIUNTA	ELEZIONE DEL PRESIDENTE DELLA GIUNTA E DEL CONSIGLIO REGIONALE PREVISTA PER DOMENICA 31 MAGGIO 2015. ISTITUZIONE CAPITOLO DI SPESA.
10/04/2015	85	GIUNTA	PARZIALE MODIFICA DELLA DELIBERA DI G.C. N. 60 DEL 24/03/2015 (RIPARTIZIONE, UTILIZZO E DESTINAZIONE DEI PROVENTI DERIVANTI DALLE SANZIONI DEL CODICE DELLA STRADA AI SENSI DELL'ART. 208 COMMI 4 E 5 BIS D.LGS. 30 APRILE 1992 N. 285).
10/04/2015	86	GIUNTA	PARZIALE MODIFICA DELLA DELIBERA DI GIUNTA N. 266 DEL 18/11/2914 DI APPROVAZIONE DELL'ATTO DI INDIRIZZO PER LA FORMAZIONE DELL'ORCHESTRA GIOVANILE "MOLFETTA IN MUSICA".
13/04/2015	87	GIUNTA	APPROVAZIONE IN LINEA TECNICA DEL PROGETTO ESECUTIVO "COMPLETAMENTO RIQUALIFICAZIONE AREA RETROSTANTE IL DUOMO" DA CANDIDARE, INSIEME AD ALTRI PROGETTI, AI FINANZIAMENTI PREVISTI DAL FONDO PER LO SVILUPPO COESIONE 2007-2013 - DELIBERA CIPE N. 92/2012.....
16/04/2015	88	GIUNTA	721^ EDIZIONE DELLA FIERA REGIONALE DI GRAVINA IN PUGLIA S. GIORGIO. ADESIONE DEL COMUNE DI MOLFETTA.
16/04/2015	89	GIUNTA	PROGETTO "OBIETTIVO SPORT PER TUTTI".PRESA D'ATTO FINANZIAMENTO REGIONALE.
16/04/2015	90	GIUNTA	OTTIMIZZAZIONE SISTEMA DELLA SOSTA A PAGAMENTO NEL CENTRO CITTÀ. INSTALLAZIONE E GESTIONE A NOLEGGIO DI PARCOMETRI ELETTRONICI, COMPLEMENTARE AL SISTEMA DEI GRATTINI, PER IL PAGAMENTO DEI PEDAGGI NEL CENTRO CITTADINO. ATTO DI INDIRIZZO.
16/04/2015	91	GIUNTA	CONTRATTO DI COMODATO GRATUITO PER L'UTILIZZO, DA PARTE DEL COMUNE DI MOLFETTA O DELLA DITTA CHE GESTISCE IL TRASPORTO DEI SOGGETTI DIVERSAMENTE ABILI, DELL'AUTOMEZZO FIAT DOBLÒ TARGATO EC549AX DI PROPRIETÀ DELLA DITTA PMG ITALIA SPA
16/04/2015	92	GIUNTA	OCCUPAZIONE DI SPAZI E AREE PUBBLICHE - ATTO DI INDIRIZZO.
17/04/2015	93	GIUNTA	PROSECUZIONE PERIODO DI UTILIZZO LAVORATORI SOCIALMENTE UTILI - ANNO 2015.
23/04/2015	94	GIUNTA	PIRP - MADONNA DEI MARTIRI. INTERVENTO C2: LA NUOVA PIAZZA. APPROVAZIONE DEL PROGETTO.



23/04/2015	95	GIUNTA	ATTO DI INDIRIZZO SUI BENI CONFISCATI ALLA CRIMINALITÀ, EX ART. 2 TER L. 575/1965, ACQUISITI DAL COMUNE DI MOLFETTA.
23/04/2015	96	GIUNTA	APPROVAZIONE NELL'AMBITO DI EXPO 2015 DELLA RAPPRESENTAZIONE, A CURA DELL'ASSOCIAZIONE CULTURALE MOLFETTESE QUARTA IPOTESI, DELLA PERFORMANCE DI TEATRO DANZA -TERRA- CHE AVRÀ LUOGO IL 22 MAGGIO A MILANO NEL PADIGLIONE SOCIETÀ CIVILE.
23/04/2015	97	GIUNTA	ELEZIONE DEL PRESIDENTE DELLA GIUNTA E DEL CONSIGLIO REGIONALE DI DOMENICA 31 MAGGIO 2015. DETERMINAZIONE E DELIMITAZIONE SPAZI PER LA PROPAGANDA ELETTORALE.
30/04/2015	98	GIUNTA	RIACCERTAMENTO ORDINARIO DEI RESIDUI DI RENDICONTO ANNO 2014.
30/04/2015	99	GIUNTA	APPROVAZIONE DELLO SCHEMA DI RENDICONTO DI GESTIONE 2014 E DELLA RELAZIONE ILLUSTRATIVA.
30/04/2015	100	GIUNTA	REALIZZAZIONE CON LA CAMERA DEL LAVORO COMUNALE DI MOLFETTA - CGIL DELLA MANIFESTAZIONE 1° MAGGIO.
30/04/2015	101	GIUNTA	APPROVARE NELL'AMBITO DI PUGLIA INCONTRA L'UNIVERSO 2015 L'EVENTO/INCONTRO TRA GLI STUDENTI E L'ASTRONAUTA LUCA PARMITANO NELLA SERATA DEL 6 MAGGIO PRESSO IL PALAPOLI.
30/04/2015	102	GIUNTA	APPROVAZIONE DEL PROGETTO ARCHEO-TOUR IN PUGLIA ... L'ARCHEOLOGIA IN MOVIMENTO A CURA DELL'ASSOCIAZIONE VIVARCH DA REALIZZARSI NELLA STAGIONE ESTIVA.
30/04/2015	103	GIUNTA	APPROVAZIONE PROPOSTA PROGETTUALE PRESENTATA DALLA FIDAPA DAL TITOLO INCONTRI DI .....VINI DA REALIZZARSI NELL'AMBITO DELLA TRADIZIONALE RASSEGNA MAGGIO MOLFETTESE.
30/04/2015	104	GIUNTA	ASSESTAMENTO DELLA STRUTTURA ORGANIZZATIVA COMUNALE.
07/05/2015	105	GIUNTA	ELEZIONE DEL PRESIDENTE GIUNTA E CONSIGLIO REGIONALE DI DOMENICA 31 MAGGIO 2015. ASSEGNAZ. SUPERFICI DESTINATI PROPAGANDA ELETT. DI CHI PARTECIPA DIRETTAMENTE ALLA COMPETIZIONE ELETTORALE. L. N. 212 DEL 4.4.1956, COME MODIF DALLA L. N.130/75 E SS.MM.II.
07/05/2015	106	GIUNTA	PROGETTI INTEGRATI DI PAESAGGIO NELL'AMBITO DEL PIANO PAESAGGISTICO TERRITORIALE DELLA REGIONE PUGLIA IN ATTUAZIONE DEL PROGRAMMA REGIONALE DI AZIONI PER L'AMBIENTE - APPROVAZIONE SCHEMA PROTOCOLLO D'INTESA.
14/05/2015	107	GIUNTA	REALIZZAZIONE DELLA 4^ EDIZIONE DEL CORTEO STORICO DI SANTA RITA A CURA DELLA PARROCCHIA DI SAN DOMENICO.
15/05/2015	108	GIUNTA	PROPOSTA DI TRANSAZIONE CON A.G. PER LA DEFINIZIONE DEL GIUDIZIO PENDENTE DINANZI AL TRIBUNALE DI TRANI
15/05/2015	109	GIUNTA	TRANSAZIONE CON L'ARCH. F.B. A SEGUITO DI DECRETO INGIUNTIVO PER PAGAMENTO DI PRESTAZIONI PROFESSIONALI.
15/05/2015	110	GIUNTA	RIAPPROVAZIONE PER MERO ERRORE MATERIALE DELL'ASSESTAMENTO DELLA STRUTTURA ORGANIZZATIVA COMUNALE.
15/05/2015	111	GIUNTA	ATTO DI INDIRIZZO PER LA PROROGA TECNICA DEI SERVIZI AFFIDATI ALLA SOC. MOLFETTA MULTISERVIZI S.P.A. NELLE MORE DELLA INDIZIONE DELLA GARA PER L'INDIVIDUAZIONE DEL NUOVO SOCIO PRIVATO DI MINORANZA.
21/05/2015	112	GIUNTA	RETE DI DISTRIBUZIONE DEL GAS NELLA ZONA P.I.P. DI MOLFETTA. ATTO DI INDIRIZZO.
21/05/2015	113	GIUNTA	DETERMINAZIONI IN ORDINE AL RISARCIMENTO DEI DANNI SUBITI DA IMMOBILE DI PROPRIETÀ DELL'AVV. IMMAH GAGLIARDI PER EVENTO DEL 27/08/2013.
21/05/2015	114	GIUNTA	TRANSAZIONE CON LA SIG.RA A.F. A SEGUITO DI A.T.P. PER SINISTRO VERIFICATOSI IL 17/09/2013.
21/05/2015	115	GIUNTA	TRANSAZIONE CON SIG. P.C.D. A SEGUITO DI A.T.P. PER INFILTRAZIONI AD IMMOBILE.
21/05/2015	116	GIUNTA	COSTITUZIONE DI PARTE CIVILE NEL PROCEDIMENTO PENALE N. 7451/11 R.G. MOD. 21 TRANI

22/05/2015	117	GIUNTA	PROGETTO "OBIETTIVO SPORT PER TUTTI" POR 2014 - MIS. 1. APPROVAZIONE CRONOPROGRAMMA E LINEE DI INDIRIZZO.
22/05/2015	118	GIUNTA	LEGGE 14/01/2013, N. 10. TUTELA E SALVAGUARDIA DEGLI ALBERI MONUMENTALI, DEI FILARI E DELLE ALBERATE DI PARTICOLARE PREGIO PAESAGGISTICO, NATURALISTICO, MONUMENTALE STORICO E CULTURALE. ATTO DI INDIRIZZO PER IL CENSIMENTO CONSORZIO AUT. GUARDIE CAMPESTRI.
28/05/2015	119	GIUNTA	LIMITE ANTICIPAZIONE DI CASSA C/O TESORIERE ED UTILIZZO DI ENTRATE A SPECIFICA DESTINAZIONE AI SENSI DELL'ART. 195 E 222 DEL TUEL N. 267/2000. INTEGRAZIONE DELIBERAZIONE DI GIUNTA COMUNALE N. 2 DEL 15/01/2015.
28/05/2015	120	GIUNTA	ELEZIONE DEL PRESIDENTE DELLA GIUNTA E DEL CONSIGLIO REGIONALE PREVISTA PER DOMENICA 31/05/2015. ISTITUZIONE CAPITOLO DI SPESA NEL PEG 2015 NEL SETTORE AA.GG. E INNOVAZIONE E RELATIVO STANZIAMENTO. RETTIFICA.
28/05/2015	121	GIUNTA	REALIZZAZIONE DI CENTRO SPORTIVO CON ANNESSA STRUTTURA RIABILITATIVA SU SUOLO DI PROPRIETA' PRIVATA RICADENTE IN ZONA PER SERVIZI E ATTREZZATURE PUBBLICHE. APPROVAZIONE SCHEMA DI CONVENZIONE AI SENSI DELL'ART. 20 DELLE NTA DEL PRGC.
28/05/2015	122	GIUNTA	APP. COLLAUDO TECNICO AMMINISTRATIVO DEI LAVORI DI REALIZZAZIONE IMPIANTO DI DISTRIBUZIONE GAS METANO NELLA ZONA P.I.P. COMUNE DI MOLFETTA - ZONA ARTIG.LE, LIQUIDAZIONE RESIDUO CREDITO DI € 53.642,88 IVA COMPRESA - VANTATO DALLA DITTA NICOLA DALOISI SRL
28/05/2015	123	GIUNTA	SCARTO PERIODICI BIBLIOTECA COMUNALE.
28/05/2015	124	GIUNTA	CIMITERO COMUNALE. PIANO PARTICOLAREGGIATO FINALIZZATO ALL'AMPLIAMENTO DELL'ATTUALE SEDE CIMITERIALE. AFFIDAMENTO INCARICO AL SETTORE TERRITORIO.
04/06/2015	125	GIUNTA	APPROVAZIONE E REALIZZAZIONE DELLA GIORNATA ROSA A CURA DELL'ASSOCIAZIONE LA VOCE DI SANT'ANDREA.
17/06/2015	126	GIUNTA	IMPOSTA UNICA COMUNALE (IUC); COMPONENTE TASSA SUI RIFIUTI (TARI); AVVISI DI PAGAMENTO PER L'ANNO 2015, IN ACCONTO E SALVO CONGUAGLIO, CON APPLICAZIONE DELLE TARIFFE DELIBERATE PER L'ANNO 2014.
17/06/2015	127	GIUNTA	LAVORI DI RIQUALIFICAZIONE URBANA CORSO UMBERTO - APPROVAZIONE NUOVO PROGETTO ESECUTIVO LOTTO FUNZIONALE, AVENTE IMPORTO COMPLESSIVO PARI AD € 2.117.000,00.
17/06/2015	128	GIUNTA	LAVORI DI COMPLETAMENTO OPERE DI URBANIZZAZIONE PRIMARIA NEI COMPARTI DI ESPANSIONE DAL N. 1 AL N. 9. APPROVAZIONE PERIZIA SUPPLETIVA E DI VARIANTE.
17/06/2015	129	GIUNTA	OPERE DI URBANIZZAZIONE PRIMARIA NELLA ZONA ANTISTANTE IL SOTTOPASSO FERROVIARIO SU VIA MAD. DELLA ROSA. APPROVAZIONE PROGETTO ESECUTIVO IN LINEA TECNICA.
17/06/2015	130	GIUNTA	PROSECUZIONE PERIODO DI UTILIZZO LAVORATORE SOCIALMENTE UTILE
17/06/2015	131	GIUNTA	DELIBERAZIONE DI G.C. N. 108 DEL 15.05.2015, AVENTE AD OGGETTO: PROPOSTA DI TRANSAZIONE CON IL SIG. A.G. PER LA DEFINIZIONE DI GIUDIZIO CIVILE PENDENTE DINANZI IL TRIBUNALE DI TRANI. INTEGRAZIONE.
17/06/2015	132	GIUNTA	APPROVAZIONE PROGETTO DENOMINATO "E' ARRIVATO UN VELIERO CARICO DI..." A CURA DELL'ASSOCIAZIONE MAGNA GRECIA MARE.
17/06/2015	133	GIUNTA	APPROVAZIONE DELLE PROGETTUALITÀ DIDATTICHE DELL'ISTITUTO COMPRENSIVO MANZONI-POLI.
17/06/2015	134	GIUNTA	REALIZZAZIONE DI UN INCONTRO PUBBLICO CON LA PROF.SA CHIARA SARACENO SUL TEMA "FUORI DAL GHETTO: I MARGINI SOCIALI E LA SFIDA DELL'INCLUSIONE ATTIVA".



17/06/2015	135	GIUNTA	PROPOSTA DI CONCESSIONE DI UN RICONOSCIMENTO ONORIFICO AL VALORE E MERITO CIVILE IN FAVORE DEI SIGG.RI MICHELE JACONO, MICHELE CAMPANALE E LAURENCE OSUAGWU PER ATTI DI CORAGGIO COMPIUTI IN MOLFETTA IL 28 FEBBRAIO 2015 (ART.2 DEL D.P.R. 1616/1960).
17/06/2015	136	GIUNTA	PARTNERSHIP CON LA FONDAZIONE VINCENZO MARIA VALENTE PER LA PROGRAMMAZIONE ESTIVA DEL FESTIVAL LUCI E SUONI A LEVANTE 2015.
17/06/2015	137	GIUNTA	ART.96 DEL TUEL N. 267/2000- INDIVIDUAZIONE DEGLI ORGANI COLLEGIALI DI COMPETENZA DELLA GIUNTA,, RITENUTI INDISPENSABILI - ANNO 2015.
25/06/2015	138	GIUNTA	MISURE URGENTI IN FAVORE DELLA POPOLAZIONE ANZIANA PER FRONTEGGIARE L' EMERGENZA CALDO. POGETTO "CONTROCALDO".
25/06/2015	139	GIUNTA	EVENTO MUSICALE E CULTURALE CONCERTO DELL'ORCHESTRA AREA METROPOLITANA IN FAVORE DELLE ASSOCIAZIONI DEGLI ANZIANI E DEI DISABILI.
01/07/2015	140	GIUNTA	ATTO DI INDIRIZZO PER L'ACQUISIZIONE DEI CATALOGHI DELL'ARTISTA MAINOLFI E DELL'ARTISTA MICHELE ZAZA.
01/07/2015	141	GIUNTA	REALIZZAZIONE DELLA XX EDIZIONE DEL FESTIVAL NAZIONALE TEATRO RAGAZZI "TI FIABO E TI RACCONTO 2015" IN PARTNERSHIP CON L'ASSOCIAZIONE CULTURALE "TEATRERMITAGE" DI MOLFETTA DAL 2 AL 20 LUGLIO.
01/07/2015	142	GIUNTA	QUANTIFICAZIONE DELLE SOMME DESTINATE AL PAGAMENTO DELLE RETRIBUZIONI, DELLE RATE DEI MUTUI E DELL'ESPLETAMENTO DEI SERVIZI INDISPENSABILI PER IL SEMESTRE 1/07/2015-31/12/2015.
01/07/2015	143	GIUNTA	REALIZZAZIONE ESTATE MOLFETTESE 2015 - APPROVAZIONE PROPOSTE AMMESSE.
03/07/2015	144	GIUNTA	APPROVAZIONE DELLA COLLABORAZIONE CON L'ASSOCIAZIONE CULTURALE DI TRANI "LA MARIA DEL PORTO" PER LA REALIZZAZIONE DI UN EVENTO NELLA CITTÀ DI MOLFETTA NELL'AMBITO DELLA XIV EDIZIONE DEI DIALOGHI DI TRANI.
03/07/2015	145	GIUNTA	ASSEGNAZIONE DELL'ULTERIORE QUOTA DI € 500,00 ALLA ASSOCIAZIONE LUNARSOCIETY QUALE COMPARTICIPAZIONE FINANZIARIA PER L'EVENTO INCONTRO DEL 6 MAGGIO CON L'ASTRONAUTA LUCA PARMITANO.
03/07/2015	146	GIUNTA	APPROVAZIONE DEL PROGETTO DI FESTIVAL DI TEATRO CIVILE E ISTITUZIONE DEL PREMIO DI DRAMMATURGIA "GIUSEPPE BERTOLUCCI" COMPRENDENTE "LA RASSEGNA IN" DI TEATRO CIVILE E "LA RASSEGNA OFF" DI TEATRO CIVILE.
03/07/2015	147	GIUNTA	4^ EDIZIONE DEL MERCATO "DALLA TERRA AL MARE" E LABORATORIO DEL GUSTO 2015.
03/07/2015	148	GIUNTA	APPROVAZIONE NUOVA DOTAZIONE ORGANICA DLE COMUNE.
07/07/2015	149	GIUNTA	MISURE URGENTI, PROGETTUALI ECONOMICO FINANZIARIE ED A TUTELA DELLA SALUTE, IN FAVORE DELLA POPOLAZIONE ANZIANA DELLA CITTÀ DI MOLFETTA. ATTO DI INDIRIZZO.
07/07/2015	150	GIUNTA	ART.15 C.C.N.L. 1/04/1999. COSTITUZIONE PROVVISORIA DELLE RISORSE FINANZIARIE DESTINATE ALLE POLITICHE DI SVILUPPO DELLE RISORSE UMANE E DELLA PRODUTTIVITÀ DEL PERSONALE NON DIRIGENTE. PARTE VARIABILE - ANNO 2014.
07/07/2015	151	GIUNTA	APPROVAZIONE REGOLAMENTO PER LA DISCIPLINA DEI RIMBORSI DELLE SPESE DI DIFESA DA CORRISPONDERE A DIPENDENTI COINVOLTI IN PROCEDIMENTI GIUDIZIARI PER RESPONSABILITÀ CIVILI, PENALI O AMMINISTRATIVI.
13/07/2015	152	GIUNTA	D.LGS. 9/04/2008, N. 81 IN MATERIA DI SICUREZZA E SALUTE DEI LAVORATORI NEI LUOGHI DI LAVORO. MODIFICA DELIBERA G.C. N. 26 DELL'11/02/2015. INDIVIDUAZIONE DATORI DI LAVORO E DELEGA DI FUNZIONI. AGGIORNAMENTO.
13/07/2015	153	GIUNTA	PATROCINIO COMUNALE PER MANIFESTAZIONE PUGILISTICA IL 15 LUGLIO 2015 PRESSO LA VILLA COMUNALE.

13/07/2015	154	GIUNTA	PRESA D'ATTO CONVENZIONE TRA IL COMUNE DI MOLFETTA E LE SCUOLE DELL'INFANZIA NON STATALE PER IL BIENNIO 2015/2016 - 2016/2017. L.R. N. 31 DEL 04/12/2009.
13/07/2015	155	GIUNTA	ART. 39 LEGGE 449/1997 E S.M.I. PROGRAMMAZIONE TRIENNALE DEL FABBISOGNO DI PERSONALE. TRIENNIO 2015-2017. DETERMINAZIONI.
13/07/2015	156	GIUNTA	APPROVAZIONE TARIFFE USO IMPIANTI SPORTIVI GESTITI DIRETTAMENTE DAL COMUNE DI MOLFETTA.
13/07/2015	157	GIUNTA	APPROVAZIONE TARIFFE PER I SERVIZI A DOMANDA INDIVIDUALE DEL SETTORE WELFARE CITTADINO, EX ART. 48 D.LGS. N. 267/2000. ANNUALITÀ 2015.
13/07/2015	158	GIUNTA	COPERTURA PERCENTUALE DEI SERVIZI A DOMANDA INDIVIDUALE. PREVISIONI ANNO 2015.
13/07/2015	159	GIUNTA	ADOZIONE PIANO DELLEALIENAZIONI E VALORIZZAZIONI DEI BENI IMMOBILI DI PROPRIETÀ DELL'ENTE, NON STRUMENTALI ALL'ESERCIZIO DELLE PROPRIE FUNZIONI ISTITUZIONALI. ANNO 2015. ART. 58 DEL D.L. 112 DEL 25/06/2008, CONVERTITO IN LEGGE N. 133 DEL 06/08/2008.
13/07/2015	160	GIUNTA	APPROVAZIONE SCHEMA DEL BILANCIO DI PREVISIONE 2015/2017 E DOCUMENTI ALLEGATI. EX D.LGS. 118/2001 - EX D.LGS. 126/2014.
17/07/2015	161	GIUNTA	PIANO URBANISTICO GENERALE DEL COMUNE DI MOLFETTA - ATTO DI INDIRIZZO PER L'AVVIO DEL PROCEDIMENTO DI FORMAZIONE.
17/07/2015	162	GIUNTA	AGGIORNAMENTO AL DOCUMENTO UNICO DI PROGRAMMAZIONE (DUP) D.LGS N. 118/2011 E SS.MM.II.
17/07/2015	163	GIUNTA	INDIVIDUAZIONE DELLE AREE ALLE QUALI ASSEGNARE LE OO.PP.-
17/07/2015	164	GIUNTA	CONCESSIONE PATROCINIO COMUNALE AL CIRCOLO DELLA VELA PER MANIFESTAZIONE "TROFEO CIRCOLO DELLA VELA MOLFETTA 2015" IL 20 SETTEMBRE 2015.
17/07/2015	165	GIUNTA	ATTO DI INDIRIZZO POLITICO PER IL RIPRISTINO DELL'UFFICIO DEL GIUDICE DI PACE DI MOLFETTA.
17/07/2015	166	GIUNTA	APPROVAZIONE DEL REGOLAMENTO PER IL CONFERIMENTO DI INCARICHI DI COLLABORAZIONE, DI STUDIO, DI RICERCA E DI CONSULENZA AD ESPERTI ESTERNI.
17/07/2015	167	GIUNTA	CIRCOLO DELLA VELA DI MOLFETTA - ALLACCIO IDRICO.
17/07/2015	168	GIUNTA	APPROVAZIONE PROGETTO LAVORI DI MESSA IN SICUREZZA E MANUTENZIONE STRAORDINARIA PONTILI GALLEGGIANTI DI BANCHINA S. DOMENICO.
17/07/2015	169	GIUNTA	LAVORI DI MESSA IN SICUREZZA DELLA TRIBUNA, DELLA RECINZIONE DEL CAMPO SPORTIVO PAOLO POLI. APPROVAZIONE PROGETTO ESECUTIVO.
17/07/2015	170	GIUNTA	RICONOSCIMENTO CONTRIBUZIONE FINANZIARIA DI € 26.000,00 AL COMITATO FESTE PATRONALIPER LA REALIZZAZIONE DELLA FESTA PATRONALE IN ONORE DI MARIA SS. DEI MARTIRI.
28/07/2015	171	GIUNTA	RIQUALIFICAZIONE PIAZZA PRINCIPE DI NAPOLI E ZONE LIMITROFE. APPROVAZIONE STUDIO DI FATTIBILITA'.
06/08/2015	177	GIUNTA	APPROVAZIONE LINEE DI INDIRIZZO AI SETTORI AL FINE DELL'INDIVIDUAZIONE DI AREE PER LE INUMAZIONI NONCHÈ PER L'ATTUAZIONE DI UN "PIANO DI AZIONI DI INTERVENTI PER LA SOLUZIONE ALLE PROBLEMATICHE CIMITERIALI".
06/08/2015	178	GIUNTA	APPROVAZIONE PIANO ESECUTIVO DI GESTIONE 2015 - 2017
06/08/2015	172	GIUNTA	PROGRAMMA DI INCLUSIONE SOCIALE ATTIVA CANTIERI DI SERVIZIO 01/09/2015-31/12/2015
06/08/2015	173	GIUNTA	AUTORIZZAZIONE ALLA PROSECUZIONE DELL'UTILIZZO TEMPORANEO E GRATUITO DELL'IMMOBILE COMUNALE SITO IN VIA DANTE N. 110 IN FAVORE DELL'ASSOCIAZIONE "GRUPPO FARFA - CINEMA SOCIALE PUGLIESE".
06/08/2015	174	GIUNTA	DELIBERA INTEGRATIVA DELL'ATTO RICOGNITIVO DELLE DESTINAZIONI DELLE RISORSE FINANZIARIE TRASFERITE DAL MINISTERO DELL'INTERNO, APPROVATO CON DELIBERAZIONE DELLA G.C. N. 277 DEL 25/11/2014.

06/08/2015	175	GIUNTA	ATTO DI INDIRIZZO AL DIRIGENTE DEL SETTORE LAVORI PUBBLICI, PER L'AVVIO DELLE PROCEDURE DI EVIDENZA PUBBLICA RELATIVE ALLE MANUTENZIONI.
06/08/2015	176	GIUNTA	PIANO SOCIALE DI ZONA 2014-2016. LINEE DI CONTRASTO ALLA POVERTÀ. PROTOCOLLO D'INTESA FRA COMUNE E ASM. ATTO DI INDIRIZZO.
02/09/2015	179	GIUNTA	VERIFICA SEMESTRALE DELLO SCHEDARIO ELETTORALE INFORMATIZZATO: I SEMESTRE 2015.
02/09/2015	180	GIUNTA	PATROCINIO E CONTRIBUTO ALL'ASSOCIAZIONE PASSI DA CICLOPE PER IL PROGETTO "BICICLETTARO IN FIERA".
02/09/2015	181	GIUNTA	PROGETTO IN FAVORE DELLE PERSONE DIVERSAMENTE ABILI PROMOSSO DALLA ASSOCIAZIONE "MUSICA INSIEME" E DALL'ASSESSORATO ALLE POLITICHE SOCIALI.
09/09/2015	182	GIUNTA	UTILIZZO IN POSIZIONE DI COMANDO DI UN DIPENDENTE DEL COMUNE DI ROMA CAPITALE PRESSO IL COMUNE DI MOLFETTA.
17/09/2015	183	GIUNTA	TRANSAZIONE CON T.R. PER SINISTRO VERIFICATOSI IL 14.12.2013.
17/09/2015	184	GIUNTA	PROPOSTA DI TRANSAZIONE DI CONTROVERSA CIVILE PROMOSSA DA M.S.-
17/09/2015	185	GIUNTA	CONTENZIOSI PENDENTI CON IL FALLIMENTO EURODEPURATORI S.P.A. IN LIQUIDAZIONE - APPROVAZIONE SOLUZIONE TRANSATTIVA.
21/09/2015	186	GIUNTA	CENTRO ANTIVIOLENZA IN PIAZZA ROSA LUXEMBURG. APPROVAZIONE PROGETTO DEFINITIVO-ESECUTIVO. IMPORTO € 598.252,25.
21/09/2015	187	GIUNTA	PATROCINIO COMUNALE PER MANIFESTAZIONE DENOMINATA "REGATA VELICA - SAILING & COOKING 2015 - XIV EDIZIONE TROFEO INDECO" ORGANIZZATA DALLA LEGA NAVALE ITALIANA I GIORNI 26 E 27 SETTEMBRE 2015.
23/09/2015	188	GIUNTA	APPROVAZIONE ATTO DI INDIRIZZO PER LA REVISIONE DEI FONDI DELLA DIRIGENZA.
23/09/2015	189	GIUNTA	PATROCINIO E CONTRIBUTO ALL'ASSOCIAZIONE PASSI DA CICLOPE PER IL PROGETTO BIKE PARK MOLFETTA.
23/09/2015	190	GIUNTA	PROTOCOLLO D'INTESA TRA IL COMUNE DI MOLFETTA E L'ASSOCIAZIONE MOLFETTA SHOPPING PER IL FUNZIONAMENTO, IN VIA SPERIMENTALE, DELL'IMPIANTO DI FILODIFFUSIONE PER LA DURATA DI UN ANNO.
13/10/2015	191	GIUNTA	APPROVAZIONE PARTECIPAZIONE DEL SINDACO, ASSESSORE GADALETA E DOTT. BALDUCCI SEMINARIO CITTÀ SANE - OMS "SALUTE E ALIMENTAZIONE NELLA CITTA': DALLE BUONE PRATICHE ALLE BUONE POLITICHE" E AUTORIZZ. AL SINDACO PER LA FIRMA DEL DOCUMENTO....
13/10/2015	192	GIUNTA	REALIZZAZIONE DELL'INIZIATIVA "MOLFETTA CHIAMA MILANO" DA TENERSI A MILANO IL 22 OTTOBRE 2015 NELL'AMBITO DELL'EXPO 2015 IN COLLABORAZIONE CON L'ASSOCIAZIONE PUGLIA AUTENTICA E LA SOC. COOP. FEART.
13/10/2015	193	GIUNTA	RICOGNIZIONE ORGANISMI, ENTI E SOCIETA' CONTROLLATE E PARTECIPATE COSTITUENTI IL GRUPPO AMMINISTRAZIONE PUBBLICA AI FINI DELL'INDIVIDUAZIONE DELL'AREA DI CONSOLIDAMENTO PER LA PREDISPOSIZIONE DEL BILANCIO CONSOLIDATO EX DPCM 28/12/2011.
13/10/2015	194	GIUNTA	APPROVAZIONE SCHEMA DI BILANCIO CONSOLIDATO ESERCIZIO 2014 E RICLASSIFICAZIONE RENDICONTO 2014.
13/10/2015	195	GIUNTA	COMPARTO N. 3 SUB COMPARTO B DI PRGC. - FORMALIZZAZIONE DELLA PROPOSTA DI VARIANTE AI FINI DELLA PROCEDURA DI ASSOGGETTABILITÀ A VAS DI CUI ART. 8 C.1° DELLA L.R. 14/12/2012 N. 44.
13/10/2015	196	GIUNTA	CONCESSIONE DI PATROCINIO MORALE ED ECONOMICO DELL'ASSOCIAZIONE VOLONTARI SANGUE - SEZ. COMUNALE DI MOLFETTA, IN OCCASIONE DELL'EVENTO 2 GENNAIO 2016.
13/10/2015	197	GIUNTA	REALIZZAZIONE RONDÒ IN VIA TERLIZZI ANGOLO B. CRAXI. APPROVAZIONE STUDIO DI FATTIBILITÀ.
13/10/2015	198	GIUNTA	APPROVAZIONE STUDIO DI FATTIBILITÀ RECUPERO FUNZIONALE TORRIONE PASSARI - TERZO STRALCIO.

13/10/2015	199	GIUNTA	LAVORI DI RIQUALIFICAZIONE AREA ANTISTANTE IL DUOMO. APPROVAZIONE PROGETTO PRELIMINARE.
13/10/2015	200	GIUNTA	REALIZZAZIONE RONDO' VIA TOGLIATTI (ALTEZZA POLIVALENTE) E VIA RUVO ANG. TOGLIATTI. APPROVAZIONE STUDIO DI FATTIBILITA'.
13/10/2015	201	GIUNTA	LAVORI PER LA SOSTITUZIONE DEL PARQUET ALLA PALESTRA DELLA SCUOLA ELEMENTARE DON COSMO AZZOLLINI. APPROVAZIONE PROGETTO ESECUTIVO.
13/10/2015	202	GIUNTA	DELIBERA INTEGRATIVA DELL'ATTO RICOGNITIVO DELLE DESTINAZIONI DELLE RISORSE FINANZIARIE TRASFERITE DAL MINISTERO DELL'INTERNO, APPROVATO CON DELIBERAZIONI DELLA GIUNTA COMUNALE N. 277 DEL 25/11/2014 E N. 174 DEL 6/8/2015.
13/10/2015	203	GIUNTA	ART. 128 DEL D.LGS 12/4/2006 N. 163 E D.M. DEL MINISTERO DELLE INFRASTRUTTURE E DEI TRASPORTI 24/10/2014. ADOZIONE SCHEMI DEL PROGRAMMA TRIENNALE OO.PP. 2016/2018 E DELL'ELENCO ANNUALE 2016.
21/10/2015	204	GIUNTA	PATROCINIO E CONTRIBUTO DI € 300,00 ALLA LEGA NAZIONALE DIFESA DEL CANE PER LA XIX EDIZIONE DELLA FESTA DEL BASTARDINO.
21/10/2015	205	GIUNTA	VARIAZIONE AL BILANCIO DI PREVISIONE 2015-2017, AL PEG 2015 -2017 E PRELEVAMENTO DAL FONDO DI RISERVA (ARTT. 175, 176 DEL D.LGS. M. 267/2000 COSÌ COME MODIFICATO DAL D.LGS. N. 126/2014).
21/10/2015	206	GIUNTA	APPROVAZIONE DEL PIANO DELLA PERFORMANCE ORGANIZZATIVA - OBIETTIVI STRATEGICI TRIENNALI E OPERATIVI ANNUALI PER IL TRIENNIO 2015 - 2017.
27/10/2015	207	GIUNTA	PIANO DI LOTTIZZAZIONE RESIDENZIALE DELLA MAGLIA A DELLA ZONA DI ESPANSIONE "CA" DEL PRGC DI VIA TERLIZZI - ESAME OSSERVAZIONI E APPROVAZIONE DEFINITIVA.
27/10/2015	208	GIUNTA	REALIZZAZIONE DI UN CONCERTO DI MARCE FUNEBRI A MEMORIA DEI MOLFETTESI E MIGRANTI DEFUNTI - COMPARTICIPAZIONE FINANZIARIA DI € 250,00.
27/10/2015	209	GIUNTA	CONCESSIONE PATROCINIO COMUNALE 2° CONCENTRAMENTO NAZIONALE - SERIE B FEMMINILE DI TENNISTAVOLO ALL'ASD L'AZZURRO - MOLFETTA.
27/10/2015	210	GIUNTA	CONCESSIONE PATROCINIO COMUNALE ALLA ASD FREERUNNERS MOLFETTA PER ORGANIZZAZIONE MANIFESTAZIONE PODISTICA "10 CORRIMOLFETTA - 19^ PROVA CAMPIONATO CORRIPUGLIA".
29/10/2015	211	GIUNTA	ATTO DI INDIRIZZO PER ADOZIONE PIATTAFORMA AREA VASTA METROPOLI TERRA DI BARI
05/11/2015	212	GIUNTA	PIANO DI ADEGUAMENTO DEL PRGC AL PPTR. ATTO DI INDIRIZZO.
05/11/2015	213	GIUNTA	CENTRO ANTICO. ISOLATO N. 5. CESSIONE UNITA' IMMOBILIARI DI PROPRIETA' COMUNALE IN VIA S. SALVATORE, 22, PIANO 2° E 3° - VIA TRECINE, 37, PIANO TERRA , IN FAVORE DELLA SOC. NOVA DOMUS COSTRUZIONI S.R.L.
05/11/2015	214	GIUNTA	EMERGENZA ABITATIVA . MODIFICHE ED INTEGRAZIONI ALLE DELIBERAZIONI DI GIUNTA COMUNALE, N. 78 DEL 30/10/2013 E N. 37 DEL 12/02/2014.
12/11/2015	217	GIUNTA	REALIZZAZIONE DELLA MANIFESTAZIONE FESTA DI SAN NICOLA - COMPARTICIPAZIONE FINANZIARIA DI €3.000,00.
12/11/2015	215	GIUNTA	MOLFETTA CITTA' EUROPEA DELLO SPORT 2016. ATTO DI INDIRIZZO
12/11/2015	216	GIUNTA	D.LGS. 9/04/2008, N. 81 IN MATERIA DI SICUREZZA E SALUTE DEI LAVORATORI NEI LUOGHI DI LAVORO.MODIFICA DELIBERA G.C. 26/2015. INDIVIDUAZIONE DATORI DI LAVORO E DELEGA DI FUNZIONI. AGGIORNAMENTO.
12/11/2015	218	GIUNTA	PIANO DI DIMENSIONAMENTO DELLA RETE SCOLASTICA. ADOZIONE
12/11/2015	219	GIUNTA	SPRAR SISTEMA DI PROTEZIONE RICHIEDENTI ASILO E RIFUGIATI. ADESIONE PROGETTO MINISTERIALE.

12/11/2015	220	GIUNTA	DELEGA AMMINISTRATIVA AL COMUNE DI MOLFETTA PER LE ATTIVITA' DI PULIZIA DELLE BANCHINE, DELLE SCOGLIERE INTERNE E DEGLI SPECCHI D'ACQUA. APPROVAZIONE DELLA PERIZIA RELATIVA ALLE ATTIVITA' DA SVOLGERE NEL 2015.
13/11/2015	221	GIUNTA	REALIZZAZIONE DI UN CONCERTO A CURA DELL'ASSOCIAZIONE MUSICALE GABRIELLA CIPRIANI. COMPARTICIPAZIONE FINANZIARIA DI EURO 200,00.
13/11/2015	222	GIUNTA	PROVVEDIMENTO A FAVORE DELL'INTEGRAZIONE SCOLASTICA DI ALUNNI CON GRAVE DISABILITÀ.
13/11/2015	223	GIUNTA	TUTELA DEGLI ANZIANI - CONVENZIONE CON LE ASSOCIAZIONI DI VOLONTARIATO SOCIALE.
16/11/2015	224	GIUNTA	APPROVAZIONE SCHEMA PROTOCOLLO D'INTESA TRA IL COMUNE DI MOLFETTA E GLI ISTITUTI COMPRENSIVI AI SENSI DELL'ART. 7 COMMA 8 DEL DPR 275/99.
20/11/2015	225	GIUNTA	PROGETTO LUMINARIE NATALIZIE 2015. APPROVAZIONE.
24/11/2015	227	GIUNTA	TRANSAZIONE TRA COMUNE DI MOLFETTA E SCEAP S.R.L. IN RELAZIONE AL RIAQUISTO DELLA PARTECIPAZIONE DI QUEST'ULTIMA NELLA MOLFETTA MULTISERVIZI S.P.A. E A OGNI QUESTIONE DERIVANTE DA TALE RAPPORTO SOCIALE. APPROVAZIONE.
24/11/2015	226	GIUNTA	2^ VARIAZIONE AL BILANCIO DI PREVISIONE 2015-2017 ED AL PIANO ESECUTIVO DI GESTIONE 2015-2017, APPLICAZIONE AVANZO VINCOLATO E PRELEVAMENTO FONDO DI RISERVA (ARTT. 175-176 D.LGS. 267/2000COST' COME MODIFICATO DAL D.LGS N. 126/2014).
26/11/2015	229	GIUNTA	RICOSTRUZIONE FONSI RISORSE DECENTRATE DIPENDENTI. ANNI 2009-2014.APPLICAZIONE ART. 4 D.L. N. 16/2014, CONVERTITO IN LEGGE N. 68/2014.
26/11/2015	230	GIUNTA	LUCANIE C/COMUNE DI MOLFETTA. RICORSO DELL'ENTE AL CONSIGLIO DI STATO. RITIRO.
26/11/2015	231	GIUNTA	ADESIONE AL PROGETTO "PATRIMONIO COMUNE" DELL'ANCI.
26/11/2015	232	GIUNTA	APPROVAZIONE DEL PROTOCOLLO D'INTESA TRA IL COMUNE DI MOLFETTA E LE ASSOCIAZIONI COMMERCianti MOLFETTESI PROMOZIONE DEL COMMERCIO LOCALE E SULLA PROGRAMMAZIONE CONGIUNTA DI EVENTI LEGATI AL NATALE 2015. ASSENSO ALLA SPESA REALIZZAZIONE MANIFESTAZIONE...
26/11/2015	228	GIUNTA	DELIBERA DI G.C. N. 155 DEL 13/07/2015 AD OGGETTO: "ART.39 LEGGE 449/1997 E S.M.I. - PROGRAMMAZIONE TRINNALE DEL FABBISOGNO DI PERSONALE. TRIENNIO 2015-2017. DETERMINAZIONI." MODIFICA E INTEGRAZIONE.
27/11/2015	233	GIUNTA	IL MARE RACCONTA - EVENTO DEL PROGETTO DI COOPERAZIONE MEDIT CUL.T. - ATTIVITÀ DI 'INIZIATIVE ITINERANTI ALLA SCOPERTA DELLE COMUNITÀ E DELLE CULTURE COSTIERE'.
27/11/2015	234	GIUNTA	BANDO PER LA PRESENTAZIONE DI PROPOSTE PER LA PREDISPOSIZIONE DEL PIANO NAZIONALE PER LA RIQUALIFICAZIONE SOCIALE E CULTURALE DELLE AREE URBANE DEGRADATE APPROVATO CON DPCM 15/10/2015. APPROVAZIONE PROGETTO INTERVENTI.
27/11/2015	235	GIUNTA	AREA EX MERCATO ORTOFRUTTICOLO INGROSSO INTERVENTO RIQUALIFICAZIONE AREA ESTERNA E RISTRUTT IMMOBILI DESTINARE ATTIVITÀ MERCATALI E SOCIO..... APPROVAZIONE PROGETTO PRELIMINARE GENERALE....
27/11/2015	236	GIUNTA	VARIANTE AL PIANO DI ZONA EX LEGGE 167/62. COMPORTE EDILIZIO N. 17 DI PRGC. ADOZIONE E FORMULIZZAZIONE DELLA PROPOSTA AI SENSI DELL'ART. 8 COMMA 1 LEGGE REGIONALE N.44/2012.
27/11/2015	237	GIUNTA	APPROVAZIONE DEL PROGETTO DENOMINATO SE VUOI LA PACE PREPARA LA PACE. SUI PASSI DI DON TONINO BELLO - ORGANIZZATO DALLA RETE DELLE SCUOLE SUPERIORI DI MOLFETTA.
27/11/2015	238	GIUNTA	INDIVIDUAZIONE AREA DELLE POSIZIONI ORGANIZZATIVE. DETERMINAZIONI.

03/12/2015	239	GIUNTA	REALIZZAZIONE DELLA MANIFESTAZIONE "NATALE A MOLFETTA 2015" -APPROVAZIONE PROGRAMMAZIONE EVENTI
03/12/2015	240	GIUNTA	APPROVAZIONE DEL PROGETTO DENOMINATO "NO ALL'INDIFFERENZA INSIEME PIÙ SPECIALI" ...IN CAMMINO VERSO LA MARCIA DELLA PACE, A CURA DELLA RETE DEGLI ISTITUTI COMPRENSIVI DI MOLFETTA.
03/12/2015	241	GIUNTA	"MARATONA DELLE CATTEDRALI" - CONCESSIONE PATROCINIO COMUNALE E CONCESSIONE CONTRIBUTO ECONOMICO
03/12/2015	242	GIUNTA	"FRANTOI APERTI - UN VIAGGIO CHE PROFUMA DELLA NOSTRA TERRA" - MOLFETTA 13 E 20 DICEMBRE 2015.
03/12/2015	243	GIUNTA	APPROVAZIONE ATTO TRANSATTIVO TRA SOCIETÀ COOPERATIVA GEA E IL COMUNE DI MOLFETTA
03/12/2015	244	GIUNTA	SEMINARIO SU "UN APPROCCIO STRATEGICO PER GLI IMPIANTI SPORTIVI: PROGRAMMAZIONE E GESTIONE" SABATO 12 DICEMBRE 2015 - CONCESSIONE PATROCINIO COMUNALE.
09/12/2015	245	GIUNTA	CONTRIBUTO STRAORDINARIO IN FAVORE DELL'ASSOCIAZIONE MOLFETTESI NEL MONDO "RODOLFO CAPUTI".
09/12/2015	246	GIUNTA	REALIZZAZIONE DEL FILM DOCUMENTARIO ILLUMINIAMO LA TRADIZIONE A CURA DELL'ASSOCIAZIONE OLL MUVI - SOSTEGNO FINANZIARIO.
14/12/2015	247	GIUNTA	TRASFERIMENTO MUTUO A CONTRARSI PRESSO CASSA DEPOSITI E PRESTITI DI EURO 1.300.000,00, IN FAVORE DELLA SOCIETA' ASM SRL. APPROVAZIONE DELLO SCHEMA DI CONVENZIONE TRA COMUNE DI MOLFETTA E SOCIETA' ASM SRL.
14/12/2015	248	GIUNTA	TRASFERIMENTO MUTUO A CONTRARSI PRESSO CASSA DEPOSITI E PRESTITI DI EURO 800.000,00, IN FAVORE DELLA SOCIETA' MTM SPA. APPROVAZIONE DELLO SCHEMA DI CONVENZIONE TRA COMUNE DI MOLFETTA ESOCIETA' MTM SPA.
14/12/2015	249	GIUNTA	CONTRIBUTI PER LA FORNITURA DI LIBRI DI TESTO PER L'ANNO SCOLASTICO 2015/2016. CRITERI DI ASSEGNAZIONE.
16/12/2015	250	GIUNTA	CONFERENZA PUBBLICA DI CARLOTTA SAMI, PORTAVOCE ONU DELL'ALTO COMMISSARIATO PER I RIFUGIATI DELLE NAZIONI UNITE UNHCR SUL TEMA DEI DIRITTI DEI RIFUGIATI E RICHIEDENTI ASILO-MOLFETTA 21 DICEMBRE 2015.
16/12/2015	251	GIUNTA	31 DICEMBRE MARCIA DELLA PACE 2015- ORG.NE A CURA DELLA CONFERENZA EPISCOPALE, DELL'AZIONE CATTOLICA, DELLA CARITAS, DI PAX CHRISTI E DIOCESI MOLFETTARUVO-GIOVINAZZO-TERLIZZI. APPROVAZIONE PROPOSTE PROGETTUALI AVANZATE DALLA DIOCESI E DALLA COOP FEART...
16/12/2015	252	GIUNTA	REALIZZAZIONE DELL'EVENTO ESPOSITIVO D'ARTE CONTEMPORANEA DENOMINATO "WELCOME GOODBYE" A CURA DELL'ASSOCIAZIONE CULTURALE ARTISTIKA.
22/12/2015	253	GIUNTA	OPERE DI MESSA IN SICUREZZA DEL NUOVO PORTO COMMERCIALE DI MOLFETTA.
22/12/2015	254	GIUNTA	APPROV. PATROCINIO E CONTRIBUTO ASSOCIAZIONE PROMOZ. SOCIALE PASSI DA CICLOPE, IN QUALITA' DI CAPOFILA ED IN PARTENARIATO CON LE ASSOC. LEGAMBIENTE CIRCOLO DI MOLFETTA, TERRAE, RICICLANDO ED ECO@LFA, PER IL PROGETTO COLLETTIVO DI COMUNICAZ. AMBIENTALE ...
22/12/2015	255	GIUNTA	1° TROFEO CITTA' DI MOLFETTA, DI DANZA SPORTIVA PALAZZETTO DELLO SPORT G. POLI. CONCESSIONE PATROCINIO COMUNALE AL COMITATO REGIONALE MPS PUGLIA.
22/12/2015	256	GIUNTA	ATTIVITA' DI CONTROLLO INTERNO DELL'ENTE D.L. N. 174/2012, CONVERTITO IN LEGGE N. 213/2012. STRUTTURA DI STAFF AL SEGRETARIO GENERALE DELL'ENTE.
22/12/2015	257	GIUNTA	APPROVAZIONE DELLA MAPPATURA, DEL CENSIMENTO E DEGLI ALLEGATI RELATIVI, DELLE COLONIE FELINE PRESENTI SUL TERRITORIO DI MOLFETTA ALLA DATA DEL 30/11/2015.



23/12/2015	260	GIUNTA	PROROGA TECNICA AFFIDAMENTI SERVIZI STRUMENTALI COMUNALI SOCIETÀ MULTISERVIZI SPA ATTUALMENTE INTERAMENTE PARTECIPATA ENTE, NELLE MORE DELL'ESPLETAMENTO DELLA GARA INDIVIDUAZIONE DEL SOCIO PRIVATO MINORANZA E AFFIDAMENTO PREDETTI SERVIZI.
23/12/2015	258	GIUNTA	APPROVAZIONE DELLA DISCIPLINA ORGANIZZATIVA DELLA TRASPARENZA.
23/12/2015	259	GIUNTA	APPROVAZIONE SISTEMA DI MISURAZIONE E VALUTAZIONE DELLE PERFORMANCE NEL CICLO DI PROGRAMMAZIONE.
30/12/2015	261	GIUNTA	PRELEVAMENTO DAL FONDO DI RISERVA E VARIAZIONE DELLE DOTAZIONI DI CASSA DEL BILANCIO SPERIMENTALE 2015 AI SENSI DEGLI ARTT. 175-176 DEL D.LGS 118/2011 COSÌ COME MODIFICATO DAL D.LGS 126/2014.
30/12/2015	262	GIUNTA	ADOZIONE PIANO DELLE ALIENAZIONI E VALORIZZAZIONI DEI BENI IMMOBILI DI PROPRIETÀ DELL'ENTE, NON STRUMENTALI ALL'ESERCIZIO DELLE PROPRIE FUNZIONI ISTITUZIONALI. ANNO 2016. ART. 58 DEL D.L. 112 DEL 25/06/2008, CONVERTITO NELL'ART. 133 DEL 06/08/2008.
30/12/2015	263	GIUNTA	ADESIONE AL NODO REGIONALE PER I PAGAMENTI INFORMATICI A FAVORE DELLE PUBBLICHE AMMINISTRAZIONI E DEI GESTORI DI PUBBLICI SERVIZI AI SENSI DEL D.L.VO 7 MARZO 2005, N. 82.
30/12/2015	264	GIUNTA	ART. 15 CCNL 1/04/1999. COSTITUZIONE DELLE RISORSE FINANZIARIE DESTINATE ALLE POLITICHE DI SVILUPPO DELLE RISORSE UMANE E DELLA PRODUTTIVITÀ DEL PERSONALE NON DIRIGENTE. PARTE VARIABILE. ANNO 2015.
30/12/2015	265	GIUNTA	AUTORIZZAZIONE ALLA SOTTOSCRIZIONE DEL CONTRATTO COLLETTIVO DECENTRATO INTEGRATIVO PER IL PERSONALE NON DIRIGENTE AL PRESIDENTE DELLA DELEGAZIONE TRATTANTE DI PARTE PUBBLICA.
30/12/2015	266	GIUNTA	DOCUMENTO UNICO DI PROGRAMMAZIONE D.LGS N. 118/2011 E SUCCESSIVE MODIFICHE ED INTEGRAZIONI.
30/12/2015	267	GIUNTA	RIQUALIFICAZIONE PIAZZA PRINCIPE DI NAPOLI E ZONE LIMITROFE. APPROVAZIONE PROGETTO PRELIMINARE.
30/12/2015	268	GIUNTA	LAVORI DI MESSA A NORMA CON LA REALIZZAZIONE DI NUOVI SPOGLIATOI - CAMPO COMUNALE PETRONE. APPROVAZIONE PROGETTO ESECUTIVO.
31/12/2015	269	GIUNTA	PROSECUZIONE GESTIONE CENTRO DIURNO PER DISABILI DI VIA FREMANTLE. ATTO DI INDIRIZZO.
12/01/2016	1	GIUNTA	PROSECUZIONE PERIODO DI UTILIZZO LAVORATORE SOCIALMENTE UTILE PER I MESI DI GENNAIO E FEBBRAIO 2016.
12/01/2016	2	GIUNTA	PROCEDIMENTO PENALE A CARICO DI EX DIRIGENTE SETTORE SOCIALITÀ - COSTITUZIONE DI PARTE CIVILE.
12/01/2016	3	GIUNTA	CONFERENZA PUBBLICA DI MICHELA MARZANO, FILOSOFA E AUTRICE DEL LIBRO PAPA', MAMMA E GENDER IN DATA 15 GENNAIO 2016.
20/01/2016	4	GIUNTA	QUANTIFICAZIONE DELLE SOMME DESTINATE AL PAGAMENTO DELLE RETRIBUZIONI, DELLE RATE DEI MUTUI E DELL'ESPLETAMENTO DEI SERVIZI INDISPENSABILI PER IL SEMESTRE 1/01/2016 - 30/06/2016.
20/01/2016	5	GIUNTA	UTILIZZO PER CASSA DI ENTRATE A SPECIFICA DESTINAZIONE AI SENSI DELL'ART. 195 E 222 DEL TUEELL N. 267/2000. AUTORIZZAZIONE AL TESORIERE COMUNALE.
20/01/2016	6	GIUNTA	IMPOSTA UNICA COMUNALE (IUC); COMPONENTE TASSA SUI RIFIUTI (TARI); AVVISI DI PAGAMENTO PER L'ANNO 2016, IN ACCONTO E SALVO CPNGUAGLIO, CON APPLICAZIONE DELLE TARIFFE DELIBERATE PER L'ANNO 2015.
20/01/2016	7	GIUNTA	DELIBERA G.C. N. 238 DEL 27/11/2015. INTEGRAZIONE.
22/01/2016	8	GIUNTA	ATTO DI INDIRIZZO PER L'AFFIDAMENTO DEL SERVIZIO VISITE GUIDATE AL MUSEO CIVICO ARCHEOLOGICO DEL PULO E AL PARCO ARCHEOLOGICO - EX FONDO AZZOLLINI.
22/01/2016	9	GIUNTA	REALIZZARE PER CELEBRARE LA RICORRENZA DELLA GIORNATA DELLA MEMORIA 2016 L'INIZIATIVA - LA CITTA' E LA MEMORIA: LE PIETRE D'INCIAMPO.

26/01/2016	10	GIUNTA	PROTOCOLLO D'INTESA TRA L'AMMINISTRAZIONE COMUNALE E L'ASSOCIAZIONE CAPOFILA MOLFETTA SHOPPING SULLA PROMOZIONE DEL COMMERCIO LOCALE E SULLA PROGRAMMAZIONE CONGIUNTA DI UN CARTELLONE DI EVENTI LEGATI AL CARNEVALE 2016.
26/01/2016	11	GIUNTA	PATROCINIO E CONTRIBUTO DI € 200,00 ALLE ASSOCIAZIONI MITOCON ONLUS E APOGGIATI A ME PER IL SECONDO CONVEGNO "MALATTIE MITOCONDRIALI".
26/01/2016	12	GIUNTA	PIANO URBANO DELLA MOBILITA' SOSTENIBILE (PUMS). ADOZIONE.
26/01/2016	13	GIUNTA	PIANO TRIENNALE DI PREVENZIONE DELLA CORRUZIONE 2016/2018 E PIANO TRIENNALE PER LA TRASPARENZA E L'INTEGRITA'. ADOZIONE.
28/01/2016	14	GIUNTA	COMPARTICIPAZIONE FINANZIARIA DELL'ENTE PER L'EVENTO ESPOSITIVO D'ARTE FOTOGRAFICA DAL TITOLO "DIECI RACCONTI DI LUCE E DI INCHIOSTRO" ORGANIZZATO DALL'ASSOCIAZIONE CACCIATORI D'OMBRA.
28/01/2016	15	GIUNTA	COMPARTICIPAZIONE FINANZIARIA DELL'ENTE PER L'EVENTO ESPOSITIVO D'ARTE FOTOGRAFICA E PROIEZIONE VIDEO DENOMINATO "RITI PASQUALI IN PUGLIA" A CURA DELL'ASSOCIAZIONE FOTOGRAFICA F/64.
28/01/2016	16	GIUNTA	APPROVAZIONE PROGETTO ESECUTIVO IMPIANTO SPORTIVO "MADONNA DEI MARTIRI" . RIQUALIFICAZIONE DEI CAMPI IN ERBA SINTETICA.
28/01/2016	17	GIUNTA	APPROVAZIONE NUOVO REGOLAMENTO SULL'ORDINAMENTO GENERALE DEGLI UFFICI E DEI SERVIZI.
12/02/2016	18	GIUNTA	PRESENTAZIONE DEL LIBRO "CHIRU" DELLA SCRITTRICE MICHELA MURGIA IN DATA 22 FEBBRAIO 2016 PRESSO LA SALA CONSILIARE DI PALAZZO GIOVENE.
12/02/2016	19	GIUNTA	REALIZ.NE DELLA RASSEGNA DI TEATRO RAGAZZI "GLI ASINI NON PERDONO LE ALI - IL TEATRO DEI RAGAZZI PER TUTTO L'ANNO" A CURA DEL CARRO DEI COMICI, TEATRO DEI CIPIS E ARTERIE TEATRO. PARTECIP. FINANZ. COPERTURA DI UN SEG.TO SPESA COMPLES. PREVENTIVATA .....
12/02/2016	20	GIUNTA	REALIZZAZIONE RASSEGNA TEATRO CONTEMPORANEO RAGAZZI "ALTROVE 2015/2016 A CURA ASS.NE CULT.LE MALALINGUA. PARTECIPAZIONE FINANZIARIA A COPERTURA DI UN SEGMENTO DELLA SPESA COMPLESSIVA PREVENTIVATA PER L'INIZIATIVA.
12/02/2016	21	GIUNTA	REALIZZAZIONE DEL CONCERTO DELL'ORCHESTRA SINFONICA METROPOLITANA DI BARI E LA VIOLINISTA FRANCESCA DEGO A CURA DELL'ASSOCIAZIONE MUSICALE GABRIELLA CIPRIANI. COMPARTICIPAZIONE FINANZIARIA DELL'ENTE.
18/02/2016	22	GIUNTA	PROSECUZIONE DELLA MISURA DI INCLUSIONE SOCIALE DENOMINATA "CANTIERE DI SERVIZIO" ANNO 2016. APPROVAZIONE PATTO DI ATTIVAZIONE SOCIALE.
18/02/2016	23	GIUNTA	VERIFICA SEMESTRALE DELLO SCHEDARIO ELETTORALE INFORMATIZZATO.SECONDO SEMESTRE 2015
18/02/2016	24	GIUNTA	ADESIONE DEL COMUNE DIMOLFETTA ALLA 10^ EDIZIONE DI OLIO CAPITALE CHE SI TERRA' A TRIESTE DAL 5 AL 8 MARZO 2016.
18/02/2016	25	GIUNTA	MOLFETTA CITTA' EUROPEA DELLO SPORT 2016. CORSO DI FORMAZIONE DI TECNICI SCUOLA DELLA FEDERAZIONE ITALIANA SPORT ORIENTAMENTO.
02/03/2016	26	GIUNTA	ADESIONE ALL'INVITO DELL'ASSOCIAZIONE HOBOKEN ITALIAN FESTIVAL PER RISERVARE ALLA CITTA' DI MOLFETTA UNA PAGINA DEL MAGAZINE CELEBRATIVO DEL 90° ANNIVERSARIO DELLA FESTA DELLA MADONNA DEI MARTIRI AD HOBOKEN IN NEW JERSEY, USA.
02/03/2016	27	GIUNTA	8 MARZO 1991 -8 MARZO 2016. VENTICINQUE ANNI DELLA CONSULTA FEMMINILE DEL COMUNE DI MOLFETTA.
02/03/2016	28	GIUNTA	SISTEMA DELLA SOSTA A PAGAMENTO NEL CENTRO CITTA' PER MEZZO DI PARCOMETRI ELETTRONICI. ATTO DI INDIRIZZO.
02/03/2016	29	GIUNTA	TRANSAZIONE CON IL SIG. DE MUSSO ANTONIO PER RISARCIMENTO DANNI DA INFILTRAZIONI AD IMMOBILE DI PROPRIETA'.



02/03/2016	30	GIUNTA	D.LGS. N. 165/2001 - ART. 33. RICOGNIZIONE ANNUALE DELLE ECCELENZE DI PERSONALE ED ASSENZA DI PERSONALE IN SOPRANNUMERO. ANNO 2016.
08/03/2016	31	GIUNTA	REFERENDUM POPOLARE PER L'ABROGAZIONE DELCOMMA 17, 3° PERIODO, ART.6 D.L. 3 APRILE 2006, N. 152, COME SOSTITUITO DAL COMMA 239 ART.1 L. 208/2015, LIMITATAMENTE ALLE SEGUENTI PAROLE: PER LA DURATA DI VITA UTILE DEL GIACIMENTO, NEL RISPETTO DEGLI .....
15/03/2016	32	GIUNTA	PROSECUZIONE PERIODO DI UTILIZZO LAVORATORE SOCIALMENTE UTILE. ANNO 2016.
15/03/2016	33	GIUNTA	REFERENDUM POPOLARE DI DOMENICA 17 APRILE 2016. DETERMINAZ. E DELIMITAZIONE SPAZI PER LA PROPAGANDA ELETTORALE DA PARTE DEI RAPPRESENTANTI DEI PARTITI O GRUPPI POLITICI PRESENTI IN PARLAMENTO E PROMOTORI REFERENDUM (L. N. 212/1956 E SUCCES.MODIFIC.).
15/03/2016	34	GIUNTA	REALIZZAZIONE DELL'EVENTO CONCERTO IRISH SONGS OF RESISTANCE, EXILE AND REVOLT - PRESSO LA CHIESA SACRO CUORE DI GESU' IN DATA 30 MARZO 2016 A CURA DELL'ASSOCIAZIONE MUSICALE AUDITORIUM.
15/03/2016	35	GIUNTA	ACCOGLIMENTO DELLE PROPOSTE DELLA EDITRICE L'IMMAGINE RELATIVE AL POTENZIAMENTO DEGLI STRUMENTI PER LA PROMOZIONE TURISTICA IN OCCASIONE DELL'IMMINENZA DEI RITI DELLA PASQUA MOLFETTESE 2016.
15/03/2016	36	GIUNTA	REALIZZAZIONE DEL FILM DOCUMENTARIO SCIUSCIA' 70 - DIRETTO DAL REGISTA MOLFETTESE MIMMO VERDESCA, SOSTEGNO FINANZIARIO ALL'ASSOCIAZIONE CULTURALE SCENA SET A COPERTURA DI UN SEGMENTO DELLA SPESA COMPLESSIVA PER LA PRODUZIONE.
15/03/2016	37	GIUNTA	REALIZZAZIONE DEL FILM CORTOMETRAGGIO -VALZER- CO-DIRETTO DAL REGISTA MOLFETTESE GIULIO MASTROMAURO, SOSTEGNO FINANZIARIO ALL'ASSOCIAZIONE CULTURALE ZEN MOVIE A COPERTURA DI UN SEGMENTO DELLA SPESA COMPLESSIVA PER LA PRODUZIONE.
15/03/2016	38	GIUNTA	REALIZZAZIONE TREDICESIMA EDIZIONE DELLA MOSTRA D'ARTE A TEMA QUARESIMALE -VIA SAN BENEDETTO - L'ARTE NELLA TRADIZIONE DELLA SETTIMANA SANTA - CHIOSTRO DI SAN DOMENICO 19 MARZO - 26 MARZO 2016.
15/03/2016	39	GIUNTA	PIANO TRIENNALE DELLA PREVENZIONE DELLA CORRUZIONE 2016/2018 E PROGRAMMA TRIENNALE PER LA TRASPARENZA E L'INTEGRITA' 2016/2018. APPROVAZIONE DEFINITIVA.
15/03/2016	40	GIUNTA	ATTO DI INDIRIZZO FINALIZZATO ALLA REGOLAMENTAZIONE DELLA RATEIZZAZIONE DELLE ENTRATE DI NATURA PATRIMONIALE.
15/03/2016	41	GIUNTA	MOLFETTA CITTA' EUROPEA DELLO SPORT 2016. APPROVAZIONE ATTO COSTITUTIVO. ORGANISMI DI INDIRIZZO E OPERATIVI.
15/03/2016	42	GIUNTA	RIPARTIZIONE PROVENTI EX ART. 208 D.LGS. 285/92. UTILIZZO E DESTINAZIONE.
15/03/2016	43	GIUNTA	APPROVAZIONE SCHEMA DI CONVENZIONE PER LO SVOLGIMENTO DI LAVORI DI PUBBLICA UTILITÀ AI SENSI DELL'ART. 54 DEL D.LGS 28/8/2000 E N. 274 ART. 2 DEL D.M. GIUSTIZIA 26/03/2001 E L. 67/2014.
15/03/2016	44	GIUNTA	RICOGNIZIONE DELLA FASCIA DEL TERRITORIO COMUNALE FINALIZZATA ALLA DEFINIZIONE DI UNA PROPOSTA DI REVISIONE ORGANICA DELLE ZONE DEL DEMANIO MARITTIMO AI SENSI DELLA LEGGE 6 AGOSTO 2015 N. 125, DI CONVERSIONE DEL DECRETO LEGGE N. 78/2015.
17/03/2016	45	GIUNTA	ASSEGNAZIONE DEGLI SPAZI PER LE AFFISSIONI DI PROPAGANDA DIRETTA. REFERENDUM POPOLARE INDETTO PER DOMENICA 17/04/2016.
24/03/2016	46	GIUNTA	INTERVENTO URGENTE FINALIZZATO ALLA MESSA IN SICUREZZA, ALLA PREVENZIONE E RIDUZIONE DEL RISCHIO CONNESSO ALLA VULNERABILITÀ DEGLI ELEMENTI ANCHE NON STRUTTURALI. SCUOLA MEDIA "C. GIAQUINTO". APPROVAZIONE PROGETTO ESECUTIVO.

24/03/2016	47	GIUNTA	INTERVENTO URGENTE FINALIZZATO ALLA MESSA IN SICUREZZA, ALLA PREVENZIONE E RIDUZIONE DEL RISCHIO CONNESSO ALLA VULNERABILITÀ DEGLI ELEMENTI ANCHE NON STRUTTURALI. ISTITUTO 5° CIRCOLO DIDATTICO "ROSARIA SCAEDIGNO". APPROVAZIONE PROGETTO ESECUTIVO.
29/03/2016	48	GIUNTA	APPROVAZIONE SCHEMA DI CONVENZIONE E ASSEGNAZIONE, A SEGUITO DI AVVISO PUBBLICO CON CONVENZIONE DI SPONSORIZZAZIONE, DI N. 1 AREA A VERDE PUBBLICO E N. 2 ROTATORIE PER LA DURATA DI TRE ANNI.
29/03/2016	49	GIUNTA	AUTORIZZAZIONE AL PRESIDENTE DELLA DELEGAZIONE TRATTANTE ALLA SOTTOSCRIZIONE DELL'ACCORDO DECENTRATO ANNUALE PER IL PERSONALE NON DIRIGENTE. ANNO 2015.
29/03/2016	50	GIUNTA	CANONE DI CONCESSIONE PER L'OCCUPAZIONE DI SUOLO PUBBLICO A MEZZO PASSO CARRABILE. TARIFFE PER L'ANNO 2016; CONFERMA DELLE TARIFFE APPLICATE PER L'ANNO 2015.
29/03/2016	51	GIUNTA	CANONE DI CONCESSIONE PER L'OCCUPAZIONE DI SPAZI ED AREE PUBBLICHE A MEZZO IMPIANTI PUBBLICITARI. TARIFFE PER L'ANNO 2016; CONFERMA DELLE TARIFFE APPLICATE PER L'ANNO 2015.
29/03/2016	52	GIUNTA	IMPOSTA SULLA PUBBLICITÀ E DIRITTI SULLE PUBBLICHE AFFISIONI. TARIFFE PER L'ANNO 2016; CONFERMA DELLE TARIFFE APPLICATE PER L'ANNO 2015.
29/03/2016	53	GIUNTA	TASSA PER L'OCCUPAZIONE DI SPAZI ED AREE PUBBLICHE. TARIFFE PER L'ANNO 2016; CONFERMA DELLE TARIFFE APPLICATE PER L'ANNO 2015.
29/03/2016	54	GIUNTA	SERVIZIO "MERCATO COPERTO VIA BISCEGLIE - EX MATTATOIO". TARIFFE PER L'ANNO 2016; CONFERMA DELLE TARIFFE APPLICATE PER L'ANNO 2015.
29/03/2016	55	GIUNTA	SERVIZIO "MERCATO PIAZZA GRAMSCI". TARIFFE PER L'ANNO 2016; CONFERMA DELLE TARIFFE APPLICATE PER L'ANNO 2015.
29/03/2016	56	GIUNTA	SERVIZIO "MERCATO PIAZZA MINUTO PESCE". TARIFFE PER L'ANNO 2016; CONFERMA DELLE TARIFFE DELIBERATE PER L'ANNO 2015.
29/03/2016	57	GIUNTA	MERCATO DIFFUSO - POSTEGGI DI VENDITA DI FRUTTA E VERDURA - TARIFFE PER L'ANNO 2016; CONFERMA DELLE TARIFFE APPLICATE PER L'ANNO 2015.
29/03/2016	58	GIUNTA	DELEGA AMMINISTRATIVA AL COMUNE DI MOLFETTA PER LE ATTIVITÀ DI PULIZIA DELLE BANCHINE, DELLE SCOGLIERE E DEGLI SPECCHI D'ACQUA. APPROVAZIONE DELLA PERIZIA RELATIVA ALLE ATTIVITÀ DA SVOLGERE NEL 2016.
31/03/2016	59	GIUNTA	APPROVAZIONE RELAZIONE SUI RISULTATI CONSEGUITI NEL 2015 RELATIVAMENTE ALLA RAZIONALIZZAZIONE DELLE SOCIETÀ PARTECIPATE.
07/04/2016	60	GIUNTA	SIG. V.M. - SINISTRO DEL 17/04/2013.
07/04/2016	61	GIUNTA	MINORE U.M. SINISTRO DEL 4/01/2015.
07/04/2016	62	GIUNTA	TRANSAZIONE GIUDIZIO CIVILE COL SIG. B.S. PER SINISTRO DEL 22/07/2014.
07/04/2016	63	GIUNTA	TRANSAZIONE PER SINISTRO DEL 25/04/2013.
07/04/2016	64	GIUNTA	IMPIANTO SPORTIVO PALA FIORENTINI. LAVORI DI SOSTITUZIONE DELLA COPERTURA ESISTENTE IN CEMENTO AMIANTO. APPROVAZIONE PROGETTO SECUTIVO.
07/04/2016	65	GIUNTA	IMPIANTO SPORTIVO "PALA PANUNZIO". LAVORI DI SOSTITUZIONE DELLA COPERTURA ESISTENTE IN CEMENTO AMIANTO. APPROVAZIONE PROGETTO ESECUTIVO.
07/04/2016	66	GIUNTA	REGOLAMENTO COMUNALE PER L'APPLICAZIONE DELL'ICI; RIMODULAZIONE PERCENTUALE DI CUI ALL'ART. 20.
07/04/2016	67	GIUNTA	SOSTITUZIONE ED IMPLEMENTAZIONE DELLE PENSILINE PER L'ATTESA DEI PASSEGGERI ALLE FERMATE AUTOBUS IN AMBITO URBANO. ATTO DI INDIRIZZO.
07/04/2016	68	GIUNTA	RINNOVO ASSOCIAZIONE CUORE DELLA PUGLIA - ADESIONE DI MASSIMA.

15/04/2016	69	GIUNTA	ASSOCIAZIONI DI VOLONTARIATO PER ANZIANI E DIVERSAMENTE ABILI E DI PROTEZIONE CIVILE. CONCESSIONE DI CONTRIBUTI COMUNALI. APPROVAZIONE LINEE PROGRAMMATICHE.
15/04/2016	70	GIUNTA	APP.ZIONE VIAGGIO DELLA MEMORIA E IMPEGNO CIVILE 2016- VISITA PER STUDENTI E DOCENTI ACCOMPAGNATORI DELLE SCUOLE SECONDARIE DI 2° DI MOLFETTA A PALERMO E CINISI. REFERENTE GESTIONE VIAGGIO E CONNESSI PROC. AMMM.CONT. IST. PROF. COMM. M. BELLO MOLFETTA
15/04/2016	71	GIUNTA	RIQUALIFICAZIONE DEL CAMPO SPORTIVO COMUNALE P.POLI - REALIZZAZIONE CAMPO IN MANTO SINTETICO E RETOPPING PISTA DI ATLETICA. APPROVAZIONE PROGETTO ESECUTIVO.
15/04/2016	72	GIUNTA	722° EDIZIONE DELLA FIERA REGIONALE DI GRAVINA IN PUGLIA S. GIORGIO - ADESIONE DEL COMUNE DI MOLFETTA. AFFIDAMENTO DELL'ORGANIZZAZIONE ALL'ATI NEXT STOP MOLFETTA.
15/04/2016	73	GIUNTA	APPROVAZIONE DELL'INIZIATIVA PROGETTUALE LA SCUOLA IN FABBRICA E LA FABBRICA A SCUOLA 3.0 PROMOSSA PER GLI STUDENTI DELLE SCUOLE DI MOLFETTA.
15/04/2016	74	GIUNTA	PATROCINIO E CONTRIBUTO DI EURO 150,00 ALL'ISTITUTO DI ISTRUZIONE SECONDARIA GALILEO FERRARIS PER LA REALIZZAZIONE DEL GREEN DAY IN BICICLETTA.
15/04/2016	75	GIUNTA	PARTECIPAZIONE FINANZIARIA AL PROGETTO PROMOSSO DAL CENTRO TURISTICO GIOVANILE "GRUPPO MELPHICTA", DENOMINATO "GIÒ MADONNARI".
26/04/2016	76	GIUNTA	RIACCERTAMENTO ORDINARIO RESIDUI RENDICONTO ANNO 2015.
26/04/2016	77	GIUNTA	APPROVAZIONE DELLO SCHEMA DI RENDICONTO DI GESTIONE ANNO 2015 E DELLA RELAZIONE ILLUSTRATIVA.
26/04/2016	85	GIUNTA	PIANO PARTICOLAREGGIATO PER L'AMPLIAMENTO DELLA SEDE CIMITERIALE. FORMALIZZAZIONE DELLA PROPOSTA AI SENSI DELL'ART. 8, COMMA 1, DELLA L.R. N. 44/2012 E PROPOSTA AL CONSIGLIO PER L'ADOZIONE.
26/04/2016	86	GIUNTA	APPROVAZIONE REGOLAMENTO FONDO ASSISTENZA E PREVIDENZA PERSONALE CORPO DI POLIZIA LOCALE.
26/04/2016	87	GIUNTA	MINORE D.A. SINISTRO DEL 08/03/2013.
26/04/2016	83	GIUNTA	APPROVAZIONE DELLA MOSTRA STORICO-DOCUMENTARIA DENOMINATA DONNE TRA ANALFABETISMO ED EMANCIPAZIONE: DALLE CARTE DI GAETANO SALVEMINI E TOMMASO FIORE A CURA DEL CENTRO TESEO.
26/04/2016	84	GIUNTA	APPROVAZIONE RASSEGNA MUSICALE PRIMAVERA ESTATE MOLFETTA SOUND 2016 A CURA DELL'ASSOCIAZIONE LA VOCE DI SANT'ANDREA.
26/04/2016	88	GIUNTA	SIG.RA B.R. -CONTENZIOSO GIUDIZIARIO PER RISARCIMENTO DANNI.
26/04/2016	78	GIUNTA	APPROVAZIONE TARIFFE PER I SERVIZI A DOMANDA INDIVIDUALE DEL SETTORE WELFARE CITTADINO - UFFICIO PUBBLICA ISTRUZIONE, EX ART. 48 G.LGS.N.267/2000. ANNUALITA' 2016.
26/04/2016	79	GIUNTA	APPROVAZIONE TARIFFE SERVIZI A DOMANDA INDIVIDUALE SETTORE WELFARE - UFFICIO SPORT.
26/04/2016	80	GIUNTA	APPROVAZIONE TARIFFE SERVIZI A DOMANDA INDIVIDUALE SETTORE WELFARE -UFFICIO SOCIALITA' EX ART.48 D.LGS N. 267/2000. ANNUALITA' 2016.
26/04/2016	81	GIUNTA	MOSTRA NATURA, ARCHEOLOGIA E STORIA DEL PULO DI MOLFETTA, PRESSO LA STRUTTURA COMUNALE EX CASINA CAPPELLUTI - MUSEO CIVICO ARCHEOLOGICO DEL PULO E PARCO ARCHEOLOGICO EX FONDO AZZOLLINI. APP. TARIFFE 2016 RELATIVE AI .....
26/04/2016	82	GIUNTA	COPERTURA PERCENTUALE DEI SERVIZI A DOMANDA INDIVIDUALE ESERCIZIO 2016.
30/04/2016	89	GIUNTA	DELIBERA INTEGRATIVA DELL'ATTO RICOGNITIVO DELLE DESTINAZIONI DELLE RISORSE FINANZIARIE TRASFERITE DAL MINISTERO DELL'INTERNO, APPROVATO CON DELIBERAZIONE DELLA GIUNTA COMUNALE N. 277 DEL 25/11/2014, G.C.174 DEL 6/08/2015 E G.C. N. 202 DEL 13/10/2015.

30/04/2016	90	GIUNTA	OPERE DI MITIGAZIONE DEL RISCHIO IDRAULICO - LAMA MARTINA - APPROVAZIONE PROGETTO DI FATTIBILITÀ TECNICA ED ECONOMICA. EURO 9.200.000,00.
30/04/2016	91	GIUNTA	LAVORI PER IL COMPLETAMENTO DI PALAZZO TATTOLI ED EDIFICI ADIACENTI. APPROVAZIONE PROGETTO DI FATTIBILITÀ TECNICA ED ECONOMICA DELLE ATTIVITÀ PRELIMINARI L'ESECUZIONE INTERVENTO. IMPORTO COMPLESSIVO EURO 500.000,00
30/04/2016	92	GIUNTA	SPIAGGIA PUBBLICA DI LEVANTE - APPROVAZIONE PROGETTO DI FATTIBILITÀ TECNICA ED ECONOMICA "LAVORI DI MIGLIORAMENTO E SUPERAMENTO BARRIERE ARCHITETTONICHE". IMPORTO COMPLESSIVO EURO 150.000,00
30/04/2016	93	GIUNTA	"LAVORI DI RIQUALIFICAZIONE AGLI SPOGLIATOI E AI CAMPI IN ERBA SINTETICA DI VIA SALVEMINI" - APPROVAZIONE PROGETTO ESECUTIVO - IMPORTO COMPLESSIVO: EURO 110.000,00
30/04/2016	94	GIUNTA	"INTERVENTI DI MANUTENZIONE STRAORDINARIA ALLA FABBRICA DI SAN DOMENICO" - APPROVAZIONE PROGETTO DI FATTIBILITÀ. IMPORTO EURO 250.000,00
30/04/2016	95	GIUNTA	PRIMA FASE DI AMPLIAMENTO DELLA SEDE CIMITERIALE - APPROVAZIONE PROGETTO DI FATTIBILITÀ TECNICA ED ECONOMICA. EURO 3.000.000,00
30/04/2016	96	GIUNTA	RIQUALIFICAZIONE VIABILITÀ URBANA RIONE PARADISO E STRADE LIMITROFE - PUMS 1° STRALCIO: REALIZZAZIONE RONDÒ VIA TERLIZZI ANG. B. CRAXI, RONDÒ VIA TOGLIATTI...APPROVAZIONE PROGETTO DI FATTIBILITÀ. IMPORTO € 2.500.000,00.
30/04/2016	97	GIUNTA	LAVORI DI MANUTENZIONE STRAORDINARIA - EDILIZIA RESIDENZIALE PUBBLICA PER DISAGIO ABITATIVO - FABBRICATI DI VIA L. AZZARITA CVV 1, 7 E 13 - APPROVAZIONE PROGETTO DI FATTIBILITÀ. IMPORTO € 110.000,00
30/04/2016	98	GIUNTA	CONSOLIDAMENTO E RECUPERO A MUSEO ESPERIENZIALE PER BAMBINI DEL CORPO DI FABBRICA E CIMINIERE EX CEMENTIIFICIO COMPARTO 18 PRGC - APPROVAZIONE PROGETTO DI FATTIBILITÀ - IMPORTO € 2.000.000,00.
30/04/2016	99	GIUNTA	REALIZZAZIONE PISTE CICLABILI NEL COMUNE DI MOLFETTA - PERCORSO DI CONNESSIONE SCUOLE SUPERIORI E INTERMODALITÀ FERROVIA/BICICLETTA - APPROVAZIONE PROGETTO ESECUTIVO. 2° LOTTO FUNZIONALE. IMPORTO COMPLESSIVO € 610.000,00.
30/04/2016	100	GIUNTA	IMPIANTI DI SELEZIONE DEI RIFIUTI DI PLASTICA PROVENIENTI DA RACCOLTA DIFFERENZIATA. ATTO DI INDIRIZZO PER LA REDAZIONE DEL PROGETTO PRELIMINARE E DEFINITIVO.
30/04/2016	101	GIUNTA	REALIZZAZIONE RONDÒ VIA SALVUCCI ANG. MONS. GIOIA. APPROVAZIONE STUDIO DI FATTIBILITÀ
30/04/2016	102	GIUNTA	RIQUALIFICAZIONE LUNGOMARE LEVANTE-PONENTE. RECUPERO WATERFRONT - RIGENERAZIONE URBANA TRA CITTÀ E MARE - LABORATORIO "DAI PROGETTI AI PERCORSI CONDIVISI". CONCORSO INTERNAZ. DI PROGETTAZIONE EUROPEAN 13 - LA CITTÀ ADATTABILE. IMPORTO € 1.000.000,00 .APP..
30/04/2016	103	GIUNTA	D.LVO N. 50 DEL 18/04/2016. ADOZIONE VARIAZIONE TRIENNALE DELLE OPERE PUBBLICHE 2016/2018 ED ELENCO ANNUALE 2016.
30/04/2016	104	GIUNTA	DELIBERA G.C. N.42 DEL 15/03/2016 "RIPARTIZIONE PROVENTI EX ART. 208 DEL D.L.VO N. 285/92. UTILIZZO E DESTINAZIONE". PARZIALE MODIFICA.
30/04/2016	105	GIUNTA	PROGRAMMAZIONE TRIENNALE DEL FABBISOGNO DEL PERSONALE 2016/18 - DOTAZIONE ORGANICA - RICOGNIZIONE RESTI ASSUNZIONALI TRIENNIO 2013/2015. APPROVAZIONE.
30/04/2016	106	GIUNTA	APPROVAZIONE SCHEMA DI BILANCIO DI PREVISIONE ARMONIZZATO 2016/2018 E DOCUMENTI ALLEGATI D.L.VO N. 118/2011 MODIFICATO ED INTEGRATO DAL D.L.VO N. 126/2014 E NOTE DI AGGIORNAMENTO DEL DUP 2016/2018
30/04/2016	107	GIUNTA	REALIZZAZIONE FESTIVAL CINEMA & LETTERATURA "DEL RACCONTO, IL FILM" A CURA DELLA COOPERATIVA SOCIALE I BAMBINI DI TRUFFAUT.

30/04/2016	108	GIUNTA	ATTO DI INDIRIZZO PER REALIZZARE NELLA CITTÀ DI MOLFETTA MANIFESTAZIONI CULTURALI NEI MESI DI GIUGNO, LUGLIO, AGOSTO, SETTEMBRE E OTTOBRE 2016
30/04/2016	109	GIUNTA	"MOLFETTA CITTÀ EUROPEA DELLO SPORT 2016" - APPROVAZIONE CRONOPROGRAMMA DI MASSIMA DELLE INIZIATIVE SPORTIVE COLLEGATE ALL'EVENTO.
30/04/2016	110	GIUNTA	ATTO DI INDIRIZZO OPER L'ASSEGNAZIONE A TITOLO DI COMODATO GRATUITO ALL'ARMA DEI CARABINIERI DEL PIANO INFERIORE DELL'IMMOBILE DI PROPRIETÀ COMUNALE SITO IN VICO 1° POLI N. 7 ANG. VIA S. CROCE. 1 - 5 DEL QUARTIERE CATACOMBE
30/04/2016	111	GIUNTA	ATTO DI IND. POL. AVENTE AD OGGETTO LA PREVENZIONE DELL'INFORTUNISTICA E LA SICUREZZA STRADALE, LA TUTELE DELLA SALUTE E DELL'INCOLUMITÀ DELLE PERSONE, IL CORRETTO USO DI APP. ELETTRONICI IN DOTAZ. AL COMANDO DEL C. DI P.L. E LE FORME DI CONTRASTO AI ...
11/05/2016	112	GIUNTA	MOLFETTA MULTISERVIZI S.P.A. - MISURE PROPEDEUTICHE PER LA REVISIONE DEL MODELLO ORGANIZZATIVO E GESTIONALE.
17/05/2016	120	GIUNTA	PRESA D'ATTO DEL PIANO DI AZIONE PER L'ENERGIA SOSTENIBILE (PAES) DEL COMUNE DI MOLFETTA E PROPOSTA DEL CONSIGLIO PER L'APPROVAZIONE.
17/05/2016	121	GIUNTA	AUTORIZZAZIONE ALLA SOSTA GRATUITA NEI PARCHEGGI PUBBLICI A PAGAMENTO PER AUTOVETTURE ELETTRICHE ED IBRIDE (ATTRAZIONE ELETTRICA E TERMICA).
17/05/2016	122	GIUNTA	APPROVAZIONE DISCIPLINARE PER REGOLAMENTARE L'ACCESSO ALLA ZTL NEL CENTRO STORICO ISTITUITA CON D.G.C. N. 29/2013 E SS.MM.II.
17/05/2016	123	GIUNTA	PROGETTO DI PROMOZIONE DI FORME DI INCLUSIONE ED INTEGRAZIONI SOCIALE, NONCHE' DI PARTENARIATO FRA ASS. PERSONE CON DISABILITA' E COMUNE MOLFETTA.....
17/05/2016	124	GIUNTA	ATTO DI INDIRIZZO SU CIMITERO COMUNALE.
17/05/2016	125	GIUNTA	LAVORI DI RIQUALIFICAZIONE PIAZZA PRINCIPE DI NAPOLI E AREE LIMITROFE. APPROVAZIONE PROGETTO ESECUTIVO. IMPORTO €. 700.000,00
17/05/2016	113	GIUNTA	PIANO DI ADEGUAMENTO DEL PRGC AL PPTR AI SENSI DELL'ART.97 DELLE NTA DEL PPTR. APPROVAZIONE SCHEMA DI PROTOCOLLO DI INTESA TRA COMUNE DI MOLFETTA E REGIONE PUGLIA.
17/05/2016	114	GIUNTA	CONVENZIONE PER LA REALIZZAZIONE DI ATTIVITÀ DI ALTERNANZA SCUOLA LAVORO CON L'I.I.S.S. GALILEO FERRARIS DI MOLFETTA. PROVVEDIMENTI
17/05/2016	115	GIUNTA	PATROCINIO E CONTRIBUTO ECONOMICO ALL'ANMIL SEDE TERRITORIALE SEDE DI BARI PER LA REALIZZAZIONE DELL'INIZIATIVA - TOUR PER LA SICUREZZA SUL LAVORO - TAPPA DI MOLFETTA.
17/05/2016	116	GIUNTA	REGOLAMENTO PER LA DESTINAZIONE DEGLI ONORARI E DELLE SPESE DI GIUDIZIO LIQUIDATI CON RIFERIMENTO AL CONTENZIOSO AFFERENTE LE ENTRATE TRIBUTARIE E PATRIMONIALI.
17/05/2016	117	GIUNTA	SOPPRESSIONE DEI DIRITTI D I SEGRETERIA DI CUI ALLA LEGGE N. 604 DEL 08/06/1962 PER LA CERTIFICAZIONE ANAGRAFICA EMESSA CON PROCEDIMENTO ON- LINE.
17/05/2016	118	GIUNTA	RELAZIONE SULLE PERFORMANCE - ANNO 2015 - APPROVAZIONE.
17/05/2016	119	GIUNTA	OCCUPAZIONE DI SPAZI ED AREE PUBBLICHE (DEHORS). PRESA D'ATTO DELLA BOZZA DI AGGIORNAMENTO DEL REGOLAMENTO COMUNALE PER LE OCCUPAZIONI DI SPAZI ED AREE PUBBLICHE. ATTO DI INDIRIZZO.
17/05/2016	126	GIUNTA	CONCESSIONE IN COMODATO GRATUITO OPERE D'ARTE CUSTODITE PRESSO LA GIPSOTECA G. COZZOLI.
17/05/2016	127	GIUNTA	PRESA ATTO DECRETO 68/2016 DEL PROCURATORE GEN.LE DELLA REPUBBLICA PRESSO CORTE APPELLO BARI. DISTACCO TEMPORANEO PRESSO SEZIONE POLIZIA GIUDIZIARIA REPUBBLICA TRANI DELL'AGENTE DI P.L. SIG. GRAVINA IGNAZIO NATO IL 12/11/1977.

17/05/2016	128	GIUNTA	PROGETTI INTEGRATI DI PAESAGGIO NELL'AMBITO DELPIANO PAESAGGISTICO TERRITORIALE DELLA REGIONE PUGLIA IN ATTUAZIONE DEL PROGRAMMA REG.LE DI AZIONI PER L'AMBIENTE. PROTOCOLLO DI INTESA CON LA REGIONE PUGLIA. PRESA ATTO STUDIO DI FATTIBILITA'.
17/05/2016	129	GIUNTA	MANIFESTAZIONE DI INTERESSE PER INFRASTRUTTURE PER ILPRETRATTAMENTO, STOCCAGGIO E RIUTILIZZO DI ACQUE REFLUE - NOTA CIRCOLARE DGR 388/2016 - POR PUGLIA 2014-2020 - AZIONE 6.4.3. AZIONI CONSEGUENTI ALLO STUDIO DI FATTIBILITÀPER I PROGETTI INTEGRATI.....
17/05/2016	130	GIUNTA	PRESA D'ATTO DEL PROTOCOLLO DI INTESA RELATIVO ALL'IMPEGNO DELL'AMMINISTRAZIONE A REALIZZARE IN PARTNERSHIP CON LA FONDAZIONE VINCENZO MARIA VALENTE IL FESTIVAL LUCI E SUONI A LEVANTE 2016.
17/05/2016	131	GIUNTA	PIANO COMUNALE DELLE COSTE. ADOZIONE E FORMALIZZAZIONE DELLA PROPOSTA AI SENSI DELL'ART. 8, COMMA 1, DELLA L.R. N. 44/2012.
19/05/2016	134	GIUNTA	MOLFETTA MULTISERVIZI S.P.A. - APPROVAZIONE PIANO INDUSTRIALE E SCHEMA DI STATUTO AI FINI DELL'AFFIDAMENTO IN HOUSE DEI SERVIZI.
19/05/2016	135	GIUNTA	INTITOLAZIONE DEL CENTRO CIVICO E ANTIVIOLENZA IN PIAZZA ROSA LUXEMBURG A ANNAMARIA BUFI.
19/05/2016	137	GIUNTA	PROGETTO OSSERVATORIO DEL MARE A MOLFETTA. ATTO DI INDIRIZZO.
19/05/2016	133	GIUNTA	LAVORI PER LA REALIZZAZIONE DI CAMPI IN PLAYGROUND AL PALAZZETTO DELLO SPORT PALAFIORENTINI. APPROVAZIONE PROGETTO ESECUTIVO. IMPORTO COMPLESSIVO € 115.000,00.
19/05/2016	132	GIUNTA	MOLFETTA 15 OTTOBRE 2016, PALAZZO TURTUR, PROGETTO CITTÀ SANE, CONFERENZA CONVEGNO BISOGNI SANITARI E OFFERTA SANITARIA A MOLFETTA - CONCESSIONE PATROCINIO MORALE.
19/05/2016	138	GIUNTA	RICOGNIZIONE E COSTITUZIONE FONDI PERSONALE DIRIGENTE - ANNI 2013-2016. SISTEMA DI GRADUAZIONE E VALORIZZAZIONE DELLE POSIZIONI DIRIGENZIALI. APPROVAZIONE.

Deliberazioni Consiglio 2013-2016			
DATA	NUMERO	TIPOLOGIA	OGGETTO
25/07/2013	1	CONSIGLIO	ESAME DELLE CONDIZIONI DI ELEGGIBILITÀ E COMPATIBILITÀ DEGLI ELETTI. CONVALIDA (ART. 41 DEL D.L.VO N. 267/2000)
25/07/2013	2	CONSIGLIO	GIURAMENTO DEL SINDACO (ART.50 COMMA 11° , DL.VO N. 267/2000).
25/07/2013	3	CONSIGLIO	ELEZIONE DEL PRESIDENTE DEL CONSIGLIO (ART. 40, COMMA 2°, DEL D.L.VO N. 267/2000 E ART. 26 DELLO STATUTO COMUNALE).
25/07/2013	4	CONSIGLIO	ELEZIONE DI N. 2 VICE-PRESIDENTI DEL CONSIGLIO COMUNALE DI CUI UNO ESPRESSIONE DELLA MINORANZA (ART. 26, COMMA 4° DELLO STATUTO COMUNALE).
25/07/2013	5	CONSIGLIO	COMUNICAZIONE DEL SINDACO SULLA COMPOSIZIONE DELLA GIUNTA (ART.46, COMMA 2°, DEL D.L.VO N. 267/2000).
25/07/2013	6	CONSIGLIO	ELEZIONE COMMISSIONE ELETTORALE COMUNALE (ART.41, COMMA 2° DEL D.L.VO N. 267/2000).
25/07/2013	7	CONSIGLIO	PRESENTAZIONE DA PARTE DEL SINDACO DELLE LINEE PROGRAMMATICHE RELATIVE ALLE AZIONI E AI PROGETTI DA REALIZZARE NEL CORSO DEL MANDATO (ART. 46, COMMA 3°, DEL D.L.VO 267/2000 E ART. 49 DELLO STATUTO COMUNALE).
02/08/2013	8	CONSIGLIO	COSTITUZIONE DELLE COMMISSIONI CONSILIARI PERMANENTI (ART. 23 DELLO STATUTO COMUNALE).
02/08/2013	9	CONSIGLIO	ELEZIONE DELLA COMMISSIONE COMUNALE PER LA FORMAZIONE DEGLI ELENCHI DEI GIUDICI POPOLARI.
02/08/2013	10	CONSIGLIO	DETERMINAZIONE DEGLI INDIRIZZI PER LA NOMINA E LA DESIGNAZIONE DEI RAPPRESENTANTI DEL COMUNE E DEL CONSIGLIO PRESSO ENTI, AZIENDE ED ISTITUZIONI- ART.



			42 LETT. M) DEL T.U.EE.LL. N. 267/2000 E ART. 30, COMMA 3° - DELLO STATUTO COMUNALE.
16/09/2013	11	CONSIGLIO	DESIGNAZIONE DI N. 3 RAPPRESENTANTI DEL COMUNE NEL CONSIGLIO DI AMMINISTRAZIONE DELLA SOCIETA' MOLFETTA MULTISERVIZI S.P.A. - ESERCIZI 2013, 2014 E 2015.
16/09/2013	12	CONSIGLIO	DESIGNAZIONE DI RAPPRESENTANTI DEL COMUNE NEL COLLEGIO SINDACALE "MOLFETTA MULTISERVIZI S.P.A." (N. 2 SINDACI EFFETTIVI E N. 1 SINDACO SUPPLETENTE). ESERCIZI 2013, 2014 E 2015.
16/09/2013	13	CONSIGLIO	ISTITUZIONE, EX ART. 24 LETT. B) DELLO STATUTO COMUNALE DI UNA COMMISSIONE SPECIALE CONOSCITIVA SU ISTITUZIONE ZTL NEL CENTRO ANTICO (SU RICHIESTA DEI CONSIGLIERI DI MINORANZA).
16/09/2013	14	CONSIGLIO	NOMINA DI DUE RAPPRESENTANTI DEL CONSIGLIO COMUNALE IN SENO AL CONSIGLIO DI GESTIONE ASILO NIDO COMUNALE.
16/09/2013	15	CONSIGLIO	ORDINE DEL GIORNO SULLA SITUAZIONE IN SIRIA.
07/10/2013	16	CONSIGLIO	APPROVAZIONE RENDICONTO DELLA GESTIONE - ANNO 2012.
07/10/2013	17	CONSIGLIO	ORDINE DEL GIORNO SULLA TRAGEDIA VERIFICATASI AL LARGO DELLE COSTE DI LAMPEDUSA IL 3/10/2013.
18/11/2013	18	CONSIGLIO	APPROVAZIONE VERBALI SEDUTE PRECEDENTI (25/07, 02/08 E 16/09/2013).
18/11/2013	19	CONSIGLIO	INTERROGAZIONI ED INTERPELLANZE
18/11/2013	20	CONSIGLIO	TERZO PIANO SOCIALE DI ZONA 2014/2016 - APPROVAZIONE DELLO SCHEMA DI CONVENZIONE PER LA GESTIONE ASSOCIATA DELLE FUNZIONI E DEI SERVIZI SOCIO-ASSISTENZIALI.(EX ART. 30 D.LGS N. 267/2000 - L.R. N. 19/2006.
18/11/2013	21	CONSIGLIO	NUOVO REGOLAMENTO SUL PROCEDIMENTO AMMINISTRATIVO.
25/11/2013	22	CONSIGLIO	APPROVAZIONE VERBALE SEDUTA PRECEDENTE DEL 7/10/2013
25/11/2013	23	CONSIGLIO	"GIORNATA INTERNAZIONALE PER L'ELIMINAZIONE DELLA VIOLENZA CONTRO LE DONNE". APPROVAZIONE DEL DOCUMENTO SULLE "POLITICHE DI CONTRASTO ALLA VIOLENZA IN GENERE" (PROPOSTO DALLE CONSIGLIERE COMUNALI E DALLA CONSULTA FEMMINILE DI MOLFETTA).
25/11/2013	24	CONSIGLIO	APPROVAZIONE PIANO PER IL DIRITTO ALLO STUDIO-ANNO SCOLASTICO 2013/2014 - ESERCIZIO 2014.
25/11/2013	25	CONSIGLIO	PERIMETRAZIONE P.A.I. - RIASSUNZIONE DEL GIUDIZIO A SEGUITO DI SENTENZA DELLE SEZIONI UNITE DI CASSAZIONE. 16885/13, PUBBLICATA IN DATA 5/07/2013 (SU RICHIESTA DEI CONSIGLIERI COMUNALI DI MINORANZA).
29/11/2013	26	CONSIGLIO	INTEGRAZIONE REGOLAMENTO COMUNALE PER L'EROGAZIONE DI PRESTAZIONI ASSISTENZIALI DI NATURA ECONOMICA (DELIBERA C.S. N. 34/2013) CON L'ART. 20 "PROVVEDIMENTI PER SOPPERIRE ALLA GRAVE CRISI ECONOMICA".
29/11/2013	27	CONSIGLIO	REGOLAMENTO PER L'APPLICAZIONE DELLA TARES.
29/11/2013	28	CONSIGLIO	SERVIZIO DI RACCOLTA E SMALTIMENTO RIFIUTI SOLIDI URBANI ED ASSIMILATI PER L'ANNO 2013; TARIFFE E MODALITÀ DI VERSAMENTO DELLA QUARTA RATA TARES A SALDO PER L'ANNO 2013.
05/12/2013	29	CONSIGLIO	ART.58 DEL D.L. 25/06/2008 N. 112, CONVERTITO IN L. N. 133/2008. APPROVAZIONE DEL PIANO DELLE ALIENAZIONI E DELLE VALORIZZAZIONI IMMOBILIARI, ANNO 2013.
05/12/2013	30	CONSIGLIO	ART. 172, 1° COMMA, LETT. C) DEL D.L.VO N. 267/2000. VERIFICA QUALITA' E QUANTA' AREE E FABBRIC. DESTINARE RESIDENZA ED ALLE ATTIVITA' PRODUTTIVE E TERZIARIE AI SENSI LEGGI NN.167/1962, 865/1971 E 457/1978. DETERMINAZIONE PREZZO CESSIONE AREE ... 2013
05/12/2013	31	CONSIGLIO	ART. 172, D.L.VO 267/2000. VERIFICA QUALITA' E QUANTITA' AREE COMPRESI PIANI INSEDIAMENTI

			PRODUTTIVI (PIP). DETERMINAZ. PREZZO CESSIONE AREE E DEI FABBRICATI ANNO 2013.
05/12/2013	32	CONSIGLIO	APPROVAZIONE PROGRAMMA TRIENNALE OPERE E DEI LAVORI PUBBLICI 2013/2015 E DELL'ELENCO ANNUALE 2013.
05/12/2013	33	CONSIGLIO	APPROVAZIONE DEL BILANCIO COMUNALE DO PREVISIONE PER L'ANNO FINANZIARIO 2013, DELLA RELAZIONE PREVISIONALE E PROGRAMMATICA 2013/2015 E DEL BILANCIO PLURIENNALE 2013/2015.
16/12/2013	34	CONSIGLIO	COMMEMORAZIONE DEL DECENNALE DELLA SCOMPARSA DI BENIAMINO FINOCCHIARO, GIÀ SINDACO DEL COMUNE DI MOLFETTA.
18/12/2013	35	CONSIGLIO	CONFERIMENTO DELLA CITTADINANZA ONORARIA A PIERO TERRACINA, TESTIMONE DELLA SHOAH.
23/12/2013	38	CONSIGLIO	RICONOSCIMENTO DI LEGITTIMITA' DI DEBITI FUORI BILANCIO EX ART. 194, TUEELL. N. 267/2000 PER PAGAMENTO QUOTE ATO, ANNI 2010, 2011 E 2012.
23/12/2013	39	CONSIGLIO	RICONCILIAZ. PARTITE DEBIT. E CREDITORIE (ART. 6, C.4, D. LEGGE 6/7/ 2012, N. 95, CONVERT. CON MODIF. L. 7/8/ 2012, N. 135) CON LE SOCIETA' PARTECIP. MOLFETTA MULTISERVIZI SPA, ASM. SRL., MTM. S.P.A.: RICONOSCIMENTO DI LEGITTIMITA' DEBITI FUORI BILANCIO.
23/12/2013	40	CONSIGLIO	ATTO RICOGNITIVO DEI MAGGIORI ONERI A CARICO DEL BILANCIO DI PREVISIONE 2013 E COPERTI CON FONDI DI COMPETENZA 2013 - RICONOSCIMENTO, ORA PER ALLORA, EX ART. 194 DEL T.U.EE.LL..
23/12/2013	41	CONSIGLIO	ART. 147-QUATER DEL D.LGS. N. 267/2000 - CONTROLLO SULLE SOCIETA' PARTECIPATE NON QUOTATE - APPROVAZIONE REGOLAMENTO.
23/12/2013	42	CONSIGLIO	ORDINE DEL GIORNO: MANCATA ATTUAZIONE DELL'ESITO REFERENDARIO DELLA NUOVA TARIFFA AIP.
23/12/2013	36	CONSIGLIO	RATIFICA DELIBERAZIONE G.C. N. 118 DEL 12/12/2013 AVENTE AD OGGETTO "VARIAZIONE AL BIANCO DI PREVISIONE 2013.
23/12/2013	37	CONSIGLIO	RICONOSCIMENTO DI LEGITTIMITA' DI DEBITI FUORI BILANCIO EX ART. 194, TUEELL N. 267/2000 PER SENTENZE ESECUTIVE.
13/02/2014	1	CONSIGLIO	NOMINA NUOVO COLLEGIO DEI REVISORI DEI CONTI PER IL TRIENNIO 2014, 2015 E 2016.
13/02/2014	2	CONSIGLIO	SOCIETA' A RESPONSABILITA' LIMITATA A SOCIO UNICO "MOLFETTA PORTO." SCIOGLIMENTO ANTICIPATO.
25/02/2014	3	CONSIGLIO	INTERROGAZIONI ED INTERPELLANZE.
25/02/2014	4	CONSIGLIO	APPROVAZIONE VERBALI SEDUTE PRECEDENTI (18 ,25 E 29 NOVEMBRE 2013).
25/02/2014	5	CONSIGLIO	DELIBERE DELLA G.C. CON PRELEVAMENTO DAL FONDO DI RISERVA. COMUNICAZIONE AL CONSIGLIO (ART. 166, COMMA 2°, DEL D.L.VO N. 267/2000).
25/02/2014	6	CONSIGLIO	ADOZIONE PIANO SOCIALE DI ZONA 2014-2016 DEI COMUNI DELL'AMBITO MOLFETTA-GIOVINAZZO - DISTRETTO SOCIO SANITARIO N. 1 - ASL BA. (LEGGE REGIONALE N. 19 DEL 10/07/2006).
25/02/2014	7	CONSIGLIO	ACCORDO COOPERAZ. COMUNI BITONTO, CORATO, MOLFETTA, RUVO DI PUGLIA E TERLIZZI, ARO 1 - PROV. BARI - .... APPROVAZIONE CARTA DEI SERVIZI
03/03/2014	8	CONSIGLIO	TRASFORMAZIONE DEL DIRITTO DI SUPERFICIE IN PROPRIETA' E SOSTITUZIONE CONVENZIONI STIPULATE PER LA CESSIONE DEL DIRITTO DI PROPRIETA'. AUTORIZZAZIONE A STIPULARE CON IL ROGITO DI NOTAIO DI FIDUCIA IN LUOGO DEL SEGRETARIO GENERALE.
03/03/2014	9	CONSIGLIO	COMPARTO 15 DEL PRGC. - ASSEGNAZIONE DEFINITIVA IN FAVORE DELLA CONGREGAZIONE CRISTIANA DEI TESTIMONI DI GEOVA DI MOLFETTA.
03/03/2014	10	CONSIGLIO	COMPARTI 2 E 3 DEL PRGC. - ASSEGNAZIONE DI ULTERIORE AREA ALLA PARROCCHIA MADONNA DELLA ROSA. INTEGRAZIONE CONVENZIONE N. 7355 DEL 9/04/2005.



03/03/2014	11	CONSIGLIO	O.D.G.: ABOLIZIONE DEI VALORI ISEE PER IL SERVIZIO MENSA SCOLASTICA A SEGUITO DELLA SENTENZA TAR TOSCANA, N. 559 DELL'11/04/2013. (SU RICHIESTA DEI CONSIGLIERI DI MINORANZA).
03/03/2014	12	CONSIGLIO	O.D.G.: ADESIONE AL CODICE ETICO PER GLI AMMINISTRATORI LOCALI - CARTA DI PISA
03/03/2014	13	CONSIGLIO	ODG: PER LA DISCIPLINA DELLE SALE GIOCHI.
16/04/2014	14	CONSIGLIO	RICHIESTA ALLA GIUNTA COMUNALE DI ANNULLARE IN VIA DI AUTOTUTELA LA DELIBERA N. 83 DEL 26 MARZO 2014 AVENTE AD OGGETTO: RICORSO AL TAR LAZIO AVVERSO IL DECRETO DEL MINISTERO DELLE INFRASTRUTTURE E DEI TRASPORTI DI APPROVAZIONE DELLA DESTINAZIONE .....
30/05/2014	15	CONSIGLIO	APPROVAZIONE VERBALI SEDUTE PRECEDENTI (5-23 DICEMBRE 2013; 13-25 FEBBRAIO; 3 MARZO; 16 APRILE 2014).
30/05/2014	16	CONSIGLIO	APPROVAZIONE NUOVO REGOLAMENTO DELLA GESTIONE SOCIALE E DI FUNZIONAMENTO DEL NIDO COMUNALE.
30/05/2014	17	CONSIGLIO	APPROVAZIONE REGOLAMENTO DELL'ISTITUZIONE E DELL'ATTIVITA' DELL'ORGANISMO DI PARTECIPAZIONE DENOMINATO FORUM DELLA CULTURA.
27/06/2014	18	CONSIGLIO	APPROVAZIONE RENDICONTO DELLA GESTIONE - ANNO 2013.
27/06/2014	19	CONSIGLIO	ART.96 DEL TUEELL N. 267/2000 - INDIVIDUAZIONE DEGLI ORGANI COLLEGIALI RITENUTI INDISPENSABILI - ANNO 2014.
01/08/2014	20	CONSIGLIO	ORDINE DEL GIORNO DELLA COMMISSIONE ESECUTIVA DEL FORUM AGENDA 21 DELLA CITTÀ DI MOLFETTA SUL TEMA DELLA PROSPEZIONE NEL MARE DELLA GLOBAL PETROLUM LIMITED. (SU RICHIESTA DI CONSIGLIERI DI MAGGIORANZA).
04/09/2014	21	CONSIGLIO	INTERROGAZIONI ED INTERPELLANZE.
04/09/2014	22	CONSIGLIO	REGOLAMENTO COMUNALE PER L'APPLICAZIONE DELL'IMPOSTA UNICA COMUNALE (IUC).
04/09/2014	23	CONSIGLIO	ADDIZIONALE COMUNALE ALL'IRPEF, D.L.VO 28,09,98 N. 380 E S.M.I. ; DETERMINAZIONE ALIQUOTA E SOGLIA DI ESENZIONE PER L'ANNO FINANZIARIO 2014.
04/09/2014	24	CONSIGLIO	IMPOSTA UNICA COMUNALE (IUC); COMPONENTE TASSA SUI RIFIUTI (TARI); PIANO FINANZIARIO PER LA GESTIONE DEI RIFIUTI E TARIFFE PER L'ANNO FINANZIARIO 2014.
04/09/2014	25	CONSIGLIO	IMPOSTA UNICA COMUNALE (IUC); COMPONENTE SERVIZI INDIVISIBILI (TASI); ALIQUOTE PER L'ANNO FINANZIARIO 2014.
04/09/2014	26	CONSIGLIO	IMPOSTA UNICA COMUNALE (IUC); COMPONENTE PATRIMONIALE IMU; ALIQUOTE E DETRAZIONI PER L'ANNO FINANZIARIO 2014
04/09/2014	27	CONSIGLIO	APPROVAZIONE TABELLA "VALORI VENALI PER LE AREE FABBRICABILI" PER L'ANNO 2014. ART. 22, COMMA 2 REGOLAMENTO IMPOSTA UNICA COMUNALE(IUC); COMPONENTE PATRIMONIALE IMU;
04/09/2014	28	CONSIGLIO	NUOVO PIANO DI PROTEZIONE CIVILE DEL COMUNE DI MOLFETTA. APPROVAZIONE.
24/09/2014	29	CONSIGLIO	REVOCA AI SENSI DELL'ART. 27, COMMA III, DELLO STATUTO COMUNALE DEL PRESIDENTE DEL CONSIGLIO COMUNALE, SU RICHIESTA DI N. 8 CONSIGLIERI (NOTA PROT. N. 56851/2014).
24/09/2014	30	CONSIGLIO	ORDINE DEL GIORNO SNELLIMENTO PROCEDURE RILASCIO DI AUTORIZZ E COMPLETAM. PROCEDIMENTO DI VERIFICA DI ASSOGGETTABILITÀ A VAS IN RELAZIONE VARIANTE PUE COMPARTO 18 DEL P.R.G.C. ADOTTATA CON DELIBERA C.C.N. 43/12(SU RICHIESTA CONSIGLIERI MINORANZA).
29/09/2014	32	CONSIGLIO	ART. 172, COMMA 1, LETT. C), D.L.VO N. 267/2000. VERIFICA QUALITA' E QUANTITA' AREE E FABBRICATI RESIDENZA ED ATTIVITA' PRODUTTIVE E TERZIARIE AI SENSI LEGGI N. 167/62, 865/71 E N. 457/1978. DETERMINAZIONE DEL PREZZO CESSIONE AREE E FABBRICATI ANNO 2014

29/09/2014	33	CONSIGLIO	ART.172, C.1, LETT. C), D.L.VO N. 267/2000. VERIFICA QUALITA' E QUANTITA' AREE COMPRESSE NEI PIANI INSEDIAMENTI PRODUTTIVI (PIP). DETERMINAZIONE PREZZO CESSIONE DELLE AREE PER L'ANNO 2014.
29/09/2014	34	CONSIGLIO	ART. 128, D.L.VO 12/04/2006 N. 163 D.M. DEL MINISTERO DELLE INFRASTRUTTURE E DEI TRASPORTI 11 NOVEMBRE 2011. APPROVAZIONE DEL PROGRAMMA TRIENNALE OO.PP. 2014/2016 E DELL'ELENCO ANNUALE 2014.
29/09/2014	35	CONSIGLIO	APPROVAZIONE BILANCIO SPERIMENTALE DI PREVISIONE FINANZIARIA 2014/2016 E DOCUMENTO UNICO DI PROGRAMMAZIONE 2014/2016.
29/09/2014	31	CONSIGLIO	APPROVAZIONE PIANO DELLE ALIENAZIONI E VALORIZZAZIONI DEI BENI IMMOBILI DI PROPRIETA' DELL'ENTE, NON STRUMENTALI ALL'ESERCIZIO DELLE FUNZIONI ISTITUZIONALI - ANNO 2014. ART. 58 DEL D.L. 112 DEL 25/06/2008, CONVERTITO IN LEGGE N. 133 DEL 6/08/2008.
15/10/2014	36	CONSIGLIO	COMUNICAZIONI DEL SINDACO (ARTT.37 E 43 DELLO STATUTO COMUNALE).
15/10/2014	37	CONSIGLIO	MODIFICA DELLA COMPOSIZIONE DEL COMITATO COMUNALE DI MONITORAGGIO DEI FENOMENI DELINQUENZIALI (DELIBERA DI C.C. N. 48 DEL 7/04/1997).
20/10/2014	38	CONSIGLIO	ORDINE DEL GIORNO DI SOLIDARIETA', VICINANZA E SOSTEGNO AI FUCILIERI DI MARINA ITALIANI DEL BATTAGLIONE SAN MARCO DETENUTI IN INDIA.
22/12/2014	59	CONSIGLIO	AMBITO RACCOLTA OTTIMALE (A.R.O.) 1 - PROV. BARI - I COMUNI DI BITONTO, CORATO, MOLFETTA, RUVO DI PUGLIA E TERLIZZI - APPROV. ATTI PROPED. E NECESSARI GESTIONE UNITARIA E COSTITUZIONE DELLA NUOVA SOCIETA'.... P.A. RELAZ. EX ART.34, C.D.L.179/2012.....
22/12/2014	60	CONSIGLIO	AMBITO DI RACCOLTA OTTIMALE (ARO) 1 - PROVINCIA DI BARI - TRA I COMUNI DI BITONTO, CORATO, MOLFETTA, RUVO DI PUGLIA E TERLIZZI - APPROV. ATTI PROPEDEUTICI E NECESSARI GESTIONE UNITARIA COSTITUZIONE NUOVA SOCIETA'.... APPROV. PIANO INDUSTRIALE.
22/12/2014	61	CONSIGLIO	AMBITO RACCOLTA OTTIMALE (ARO)1 - PROV. BARI - TRA I COMUNI DI BITONTO, CORATO, RUVO DI PUGLIA E TERLIZZI - APPROV..... APPROVAZ SCHEMA STATUTO NUOVA SOCIETA' A TOTALE PARTECIPAZ. PUBBL. TRA I COMUNI DI BITONTO, CORATO, MOLFETTA, RUVO DI PUGLIA E TERLIZZI
13/03/2015	1	CONSIGLIO	APPROVAZIONI VERBALI SEDUTE PRECEDENTI (15/10 - 20/10 - 14/11 - 24/11 - 28/11 E 10/12/2014).
13/03/2015	2	CONSIGLIO	INTERROGAZIONI ED INTERPELLANZE.
13/03/2015	3	CONSIGLIO	NOMINA DI DUE RAPPRESENTANTI DEL CONSIGLIO COMUNALE IN SENO AL COMITATO COMUNALE DI MONITORAGGIO DEI FENOMENI DELINQUENZIALI (DELIBERA DI C.C. N. 37 DEL 15/10/2014).
13/03/2015	4	CONSIGLIO	DESIGNAZIONE DI UN RAPPRESENTANTE DEL COMUNE NEL CONSIGLIO DI AMMINISTRAZIONE DELLA SOCIETA' PARTECIPATA MOLFETTA MULTISERVIZI S.P.A. IN SOSTITUZIONE DI UN COMPONENTE DIMISSIONARIO.
13/03/2015	5	CONSIGLIO	RETROCESSIONE AL COMUNE MOLFETTA AREA PROPRIETA' SOC DG SRL, SUPERF MQ 860, NONCHÉ CESSIONE COMUNE MOLFETTA AREA PROPRIETA' SOC. NEMO SRL MQ. 426, COMPARTO 9 DPRGC - CONTESTUALE TRASFERIM IN FAVORE DG SRL E SOCIETA' NEMO SRL PORZIONE SUOLO... APPROV SCHEM
13/03/2015	6	CONSIGLIO	APPROVAZIONE SCHEMA PATTO DI GEMELLAGGIO TRA IL COMUNE DI MOLFETTA E LA CITTÀ STATUNITENSE DI LITTLE FERRY N. Y.
13/03/2015	7	CONSIGLIO	APPROVAZIONE REGOLAMENTO PER LA ISTITUZIONE, COMPOSIZIONE E FUNZIONAMENTO DELLA COMMISSIONE LOCALE PER IL PAESAGGIO E PER I PROCEDIMENTI VAS
13/03/2015	8	CONSIGLIO	APPROVAZIONE REGOLAMENTO PER L'ADOZIONE DI AREE VERDI COMUNALI E PER LA GESTIONE E TUTELA DEL VERDE PUBBLICO E PRIVATO.

13/03/2015	9	CONSIGLIO	ORDINE DEL GIORNO: INTITOLAZIONE DEL PALAZZETTO DELLO SPORT SITO IN PIAZZA DON LUIGI STURZO AL DOTT. "NUNZIO C. FIORENTINI".
13/03/2015	10	CONSIGLIO	ORDINE DEL GIORNO DI SOSTEGNO E SOLIDARIETA' AI LAVORATORI E ALLE LAVORATRICI DELLA COOP ESTENS DI MOLFETTA.
29/04/2015	11	CONSIGLIO	APPROVAZIONE VERBALE SEDUTE PRECEDENTA PRECEDENTE DEL 22 DICEMBRE 2014.
29/04/2015	12	CONSIGLIO	APPROVAZIONE SCHEMA DI "PATTO DI GEMELLAGGIO" TRA IL COMUNE DI MOLFETTA (BA) E LA CITTA' DI ALESSANO (LE).
29/04/2015	13	CONSIGLIO	ADESIONE DEL COMUNE DI MOLFETTA AL PATTO DEI SINDACI "UN IMPEGNO PER L'ENERGIA SOSTENIBILE". APPROVAZIONE.
29/04/2015	14	CONSIGLIO	PALAZZO TATTOLI - CENTRO STORICO - LAVORI SOMMA URGENZA PER RIMUOVERE IL PERICOLO DOVUTO AL CROLLO DI PORZIONE MURATURA INTERNA E MESSA IN SICUREZZA DELLE RESTANTI PARTIZIONI MURARIE INTERNE ED ESTERNE. RICONOSCIMENTO SPESA AI SENSI ART. 19 D.LG267/2000..
29/04/2015	15	CONSIGLIO	SEDE COMUNALE DI VIA CARNICELLA - LAVORI DI SOMMA URGENZA PER RIMUOVERE LA PERICOLOSITA' DOVUTA ALLA INSTABILITA' MURO DI CONFINE PROSPICIENTE VIA CARNICELLA. RICONOSCIMENTO DELLA SPESA AI SENSI ART. 191 C.3 DEL D.LGS. 267/2000 COME MODIFICATO L.213/2012.
29/04/2015	16	CONSIGLIO	ISTITUTO COMPRENSIVO BATTISTI-PASCOLI PLESSO SCOLASTICO SCUOLA SECONDARIA 1A GRADO G. PASCOLI - LAVORI SOMMA URGENZA PER ELIMINARE INFILTRAZIONI DI ACQUE METEORICHE DOVUTE AL DEGRADO DEL MANTO DI COPERTURA LASTRICO SOLARE. RICONOSCIMENTO DELLA SPESA....
29/04/2015	17	CONSIGLIO	INTERVENTO EDILIZIO ESEGUITO IN ASSENZA DEL PERMESSO DI COSTRUIRE SUL FONDO RUSTICO ALLA CONTRADA CILEO - FG. 32, P.LLA 242. PRESA D'ATTO DELL'ACCERTAMENTO DELL'INOTTEMPERANZA ALL'INGIUNZIONE A DEMOLIRE, IMMISSIONE IN POSSESSO E TRASCRIZIONE REGISTRI ...
29/04/2015	18	CONSIGLIO	INTERVENTO EDILIZIO ABUSIVO REALIZZATO SUL SUOLO DI PROPRIETA' COMUNALE, AL N.C.T. AL FG.15 P.LLE 461, 711, 710 E 630. PRESA D'ATTO ACCERTAMENTO DELL'INOTTEMPERANZA ALL'INGIUNZIONE A DEMOLIRE, IMMISSIONE IN POSSESSO E TRASCRIZIONE NEI REGISTRI IMMOBILI ...
29/04/2015	19	CONSIGLIO	PROCURA DELLA REPUBBLICA DI TRANI - ORDINE DI DEMOLIZIONE N. 1002-1998 RG. DEMOLIZIONI - OPERE ABUSIVE REALIZZATE FONDO RUSTICO RICADENTE NEL COMUNE DI MOLFETTA ALLA CONTRADA PULO, CENSITO AL N.C.T. AL FG. 16, P.LLA 124. PRESA D'ATTO DELL'ACCERTAMENTO...
29/04/2015	20	CONSIGLIO	COLLEGIO REVISORI DEI CONTI - DIFFERENZE DI COMPENSO SPETTANTE.
15/05/2015	21	CONSIGLIO	DIMISSIONI DALLA CARICA DI CONSIGLIERE COMUNALE DEL SIG. CAMPOREALE NICOLA. SURROGAZIONE E CONVALIDA DEL CONSIGLIERE SUBENTRANTE.
15/05/2015	22	CONSIGLIO	COMMISSIONI CONSILIARI PERMANENTI - SURROGAZIONE COMPONENTE A SEGUITO DI DIMISSIONI DEL SIG. CAMPOREALE NICOLA.
25/05/2015	23	CONSIGLIO	APPROVAZIONE DEL RENDICONTO DELLA GESTIONE - ANNO 2014.
25/05/2015	24	CONSIGLIO	ORDINE DEL GIORNO SU ADOZIONE DI PROVVEDIMENTI URGENTI A DIFESA DEL SETTORE AGRICOLO.
22/07/2015	25	CONSIGLIO	APPROVAZIONE VERBALI SEDUTE PRECEDENTI (13/03, 29/04 E 15/05/2015).
22/07/2015	26	CONSIGLIO	COMUNICAZIONE DEL SINDACO AI SENSI DELL'ART. 43 DEL VIGENTE STATUTO COMUNALE.
22/07/2015	27	CONSIGLIO	ART. 96 DEL T.U.EE.LL. N. 267/2000 - INDIVIDUAZIONE DEGLI ORGANI COLLEGIALI RITENUTI INDISPENSABILI - ANNO 2015.
22/07/2015	28	CONSIGLIO	DISAVANZO STRUTTURALE 2014. PIANO DI RIENTRO AI SENSI DELL'ART. 188 DEL D.LGS. N. 267/2000 E SS.MM.II.

			E RIPIANO A QUOTE COSTANTI DEL MAGGIOR DISAVANZO DERIVANTE DALL'ACCANTONAMENTO A FCDE.
22/07/2015	29	CONSIGLIO	ACQUISTO DA PARTE DI FERSERVIZI S.P.A. DI AREA FACENTE PARTE DELLO SCALO FERROVIARIO DI MOLFETTA DA ADIBIRE A PARCHEGGIO. APPROVAZIONE SCHEMA DELL'ATTO DI TRASFERIMENTO.
30/07/2015	31	CONSIGLIO	ART. 22, COMMA 2 REGOLAMENTO IMPOSTA UNICA COMUNALE (IUC); COMPONENTE PATRIMONIALE IMU; APPROVAZIONE TABELLA VALORI VENALI PER LE AREE FABBRICABILI PER L'ANNO 2015.
30/07/2015	32	CONSIGLIO	IMPOSTA UNICA COMUNALE (IUC); COMPONENTE SERVIZI INDIVISIBILI (TASI); ALIQUOTE PER L'ANNO FINANZIARIO 2015; CONFERMA DELLE ALIQUOTE DELIBERATE PER L'ANNO 2014.
30/07/2015	33	CONSIGLIO	IMPOSTA UNICA COMUNALE (IUC); COMPONENTE TASSA SUI RIFIUTI (TARI); PIANO FINANZIARIO PER LA GESTIONE DEI RIFIUTI SOLIDI URBANI E DEI SERVIZI DI IGIENE URBANA E TARIFFE PER L'ANNO FINANZIARIO 2015.
30/07/2015	34	CONSIGLIO	ADDIZIONALE COMUNALE ALL'IRPEF, D.L.VO 28/09/1998 N. 380 E S.M.I.; DETERMINAZIONE ALIQUOTE E SOGLIA DI ESENZIONE PER L'ANNO FINANZIARIO 2015. CONFERMA ALIQUOTE E SOGLIA DI ESENZIONE DELIBERATE PER L'ANNO 2014.
30/07/2015	35	CONSIGLIO	APPROVAZIONE PIANO DELLE ALIENAZIONI E VALORIZZAZIONI DEI BENI IMMOBILI DI PROPRIETA' DELL'ENTE, NON STRUMENTALI ALL'ESERCIZIO DELLE PROPRIE FUNZIONI ISTITUZIONALI. ANNO 2015. ART. 58 DEL D.L. 112/2008, CONVERTITO IN L. N. 133/2008.
30/07/2015	36	CONSIGLIO	ART. 172, C.1 LETT.C) DEL D.L.VO 267/2000. VERIFICA QUALITÀ E QUANTITÀ AREE E FABBRICATI DA DESTINARE RESIDENZA ED ATTIVITÀ PRODUTTIVE E TERZIARIE AI SENSI DELLE LEGGI 167/62, 865/71 E 457/78, DETERMINAZIONE PREZZO CESSIONE AREE E FABBRICATI -ANNO 2015.
30/07/2015	37	CONSIGLIO	ART.172, C.1 LETT. C) DEL D.VO 267/2000. VERIFICA QUALITÀ E QUANTITÀ AREE COMPRESSE NEI PIANI DI INSEDIAMENTI PRODUTTIVI (PIP). DETERMINAZIONE DEL PREZZO DI CESSIONE DELLE AREE PER L'ANNO 2015.
30/07/2015	38	CONSIGLIO	D.L.VO N. 163 DEL 12/04/2006 E D.M. INFRASTRUTTURE E TRASPORTI 38.10.487 DELL'11.11.2011. APPROVAZIONE DEL PROGRAMMA TRIENNALE DELLE OO.PP. 2015/2017 E DELL'ELENCO ANNUALE 2015.
30/07/2015	39	CONSIGLIO	APPROVAZIONE DELLA NOTA DI AGGIORNAMENTO AL DOCUMENTO UNICO DI PROGRAMMAZIONE (DUP) DEL BILANCIO DI PREVISIONE ARMONIZZATO 2015/2017 E RELATIVI ALLEGATI.
30/07/2015	40	CONSIGLIO	RICONOSCIMENTO DEBITO FUORI BILANCIO AI SENSI DELL'ART. 194 C.1 LETT. D) D.L.VO 267/2000 PER L'ESECUZIONE DELLA DELIBERA DI GIUNTA N. 251 DEL 29/10/2012 RELATIVA ALL'ATTO DI BONARIO COMPONIMENTO CON LA SOCIETA' DE PALMA S. E DE PALMA A. S.A.S.-
30/07/2015	41	CONSIGLIO	DITTA D'ATTOLICO E C. S.R.L. DA BARI. RICONOSCIMENTO DI LEGITTIMITA' DI DEBITI FUORI BILANCIO, EX ART. 194 C.1 LETT. E) T.U.EE.LL. 267/2000.
30/07/2015	42	CONSIGLIO	SOCIETÀ SEATEL GRUPPO B.B.M. S.R.L. DI ANDRIA (BAT) RICONOSCIMENTO DI LEGITTIMITA' DI DEBITI FUORI BILANCIO, EX ART. 194 C.1 LETT. E) DEL T.U.EE.LL. 267/2000.
30/07/2015	43	CONSIGLIO	STUDIO DI GEOLOGIA - DOTT. GEOLOGO MANCINI IGNAZIO LUCIANO. RICONOSCIMENTO DI LEGITTIMITA' DI DEBITI FUORI BILANCIO EX ART. 194 C.1 LETT. E) T.U.EE.LL. N. 267/2000.
30/07/2015	44	CONSIGLIO	DITTA CANTIERI NAVALI DI PANSINI GIOVANNANGELO E C. S.N.C. DA MOLFETTA. RICONOSCIMENTO DI LEGITTIMITA' DI DEBITI FUORI BILANCIO EX ART. 194 C.1 LETT. E) T.U.EE.LL. N. 267/2000.
30/07/2015	45	CONSIGLIO	RICONOSCIMENTO LEGITTIMITA' DI DEBITI FUORI BILANCIO DERIVANTI DA PROVVEDIMENTI GIUDIZIALI DI CONDANNA ESECUTIVI.

30/07/2015	46	CONSIGLIO	Contrarietà a politiche energetiche basate sulle attività di prospezione, ricerca ed estrazione degli idrocarburi liquidi e gassosi.
30/07/2015	30	CONSIGLIO	IMPOSTA UNICA COMUNALE (IUC); COMPONENTE PATRIMONIALE IMU; ALIQUOTE E DETRAZIONI PER L'ANNO FINANZIARIO 2015.
09/09/2015	47	CONSIGLIO	P. A. CESSAZIONE DALLA CARICA DI CONSIGLIERE C.LE DEL SIG. GERMINARIO GIUGLIO A SEGUITO DI ACCETTAZIONE DELLA NOMINA DI ASSESSORE COMUNALE E SUBENTRO, AI SENSI DELL'ART. 64, C. 2°, DEL TUEELL N. 267/2000, DEL CONSIGLIERE , SIG. DE PINTO S.-CONVALIDA.
09/09/2015	48	CONSIGLIO	COMUNICAZIONI, AI SENSI DEGLI ARTT. 37 E 43 DELLO STATUTO COMUNALE.
09/09/2015	49	CONSIGLIO	COMMISSIONE CONSILIARE PERMANENTE N. 3 "PERSONALE, AFFARI GENERALI, PARI OPPORTUNITA', TRASPARENZA, PROTEZIONE CIVILE E AUTOMAZIONE". SOSTITUZIONE COMPONENTE.
13/11/2015	50	CONSIGLIO	APPROVAZIONE VERBALI SEDUTE PRECEDENTI (25/05; 22/07; E 30/07/2015).
13/11/2015	51	CONSIGLIO	INTERROGAZIONI ED INTERPELLANZE.
16/11/2015	52	CONSIGLIO	SERVIZIO DI TRASPORTO PUBBLICO LOCALE. MODIFICHE AL CONTRATTO DI SERVIZIO CON LA SOCIETÀ M.T.M. SPA MOLFETTA.
16/11/2015	53	CONSIGLIO	L.R. 24/2012 - GESTIONE DEI SERVIZI DI IGIENE URBANA. MODIFICHE AL CONTRATTO DI SERVIZIO CON LA A.S.M. SRL. TRASFERIMENTO GRATUITO DEI NUOVI MEZZI ED ATTREZZATURE DESTINATE AL SERVIZIO DI RACCOLTA DIFFERENZIATA "PORTA A PORTA".
16/11/2015	54	CONSIGLIO	PROPOSTA DI MODIFICA DELLO STATUTO COMUNALE PER IL RICONOSCIMENTO DELLO STATUS DELL'ACQUA COME BENE COMUNE PUBBLICO AI SENSI DELL'ART. 109 DELLO STATUTO COMUNALE.
30/11/2015	64	CONSIGLIO	ING. RAFFAELE CAGNAZZI - STUDIO AC3 INGEGNERIA SRL. - RICONOSCIMENTO DI LEGITTIMITÀ DI DEBITI FUORI BILANCIO, EX ART. 194 COMMA 1 LETT. E) DEL D.LGS N. 267/2000.
30/11/2015	65	CONSIGLIO	PROPOSTA DI MODIFICA DELLO STATUTO C.LE PER IL RICONOSCIMENTO DELLO STATUS DELL'ACQUA COME BENE COMUNE PUBBLICO, AI SENSI DELL'ART. 109 DELLO STATUTO C.LE (2^ SEDUTA - ART. 6, COMMA 4°, D.LGS. N. 267/2000).
30/11/2015	55	CONSIGLIO	APPROVAZIONE PIANO PER IL DIRITTO ALLO STUDIO - ANNO SCOLASTICO 2015-2016. ESERCIZIO 2016.
30/11/2015	56	CONSIGLIO	COMUNICAZIONI DEL SINDACO SU SITUAZIONE DELLA SOCIETÀ MOLFETTA MULTISERVIZI S.P.A.-
30/11/2015	57	CONSIGLIO	RATIFICA DELIBERAZIONI DI G.C. N. 205 DEL 21/10/2015 E N. 226 DEL 24/11/2015; APPLICAZIONE AVANZO VINCOLATO E PRELEVAMENTO DA FONDO DI RISERVA (ARTT. 175-176 DEL D.LGS. N. 267/2000 COSÌ COME MODIFICATO DAL D.LGS. N. 126/2014).
30/11/2015	58	CONSIGLIO	CONCILIAZIONE DEBITI-CREDITI VERSO SOCIETÀ PARTECIPATE, EX ART. 6, COMMA 4°, DEL D.L. 6/7/2012 N. 95, CONVERTITO, CON MODIFICAZIONI, DALLA L.7/7/2012 N. 135.
30/11/2015	59	CONSIGLIO	APPROVAZIONE BILANCIO CONSOLIDATO ESERCIZIO 2014 E RICLASSIFICAZIONE RENDICONTO 2014.
30/11/2015	60	CONSIGLIO	RICONOSCIMENTO DEBITI FUORI BILANCIO, AI SENSI DELL'ART. 194, LETT. E) DEL D.LGS. N. 267/2000, PER IL PAGAMENTO IN FAVORE DELLA 1^ COMMISSIONE FORMAZIONE GRADUATORIE E MOBILITÀ PER ASSEGNAZIONE ALLOGGI ERP, AI SENSI DELLA L.R. 10/14 EX 54/84.
30/11/2015	61	CONSIGLIO	RICONOSCIMENTO DI LEGITTIMITÀ DI DEBITI FUORI BILANCIO DERIVANTI DA SENTENZE DI CONDANNA DELL'ENTE.
30/11/2015	62	CONSIGLIO	DITTA SEMAR S.A.S. DI CASTIGLIONE GAETANO. RICONOSCIMENTO DI LEGITTIMITÀ DI DEBITI FUORI BILANCIO, ART. 194 COMMA 1 LETT. A) DEL D.LGS. N. 267/2000.

30/11/2015	63	CONSIGLIO	ING. LUGIA RAFFAELLA ROSELLI DA MOLFETTA - RICONOSCIMENTO DI LEGITTIMITÀ DI DEBITI FUORI BILANCIO, EX ART. 194 COMMA 1 LETT. A) DEL D.L.GSN. 267/2000.
15/12/2015	66	CONSIGLIO	VERBALE DI SEDUTA DESERTA.
16/12/2015	67	CONSIGLIO	MODIFICA DELLO STATUTO COMUNALE PER IL RICONOSCIMENTO DELLO STATUS DELL'ACQUA COME BENE COMUNE PUBBLICO, AI SENSI DELL'ART. 109 DELLO STATUTO COMUNALE (3^ SEDUTA, ART. 6 - COMMA 4 - D. LGS. N. 267/2000).
12/02/2016	1	CONSIGLIO	APPROVAZIONE VERBALI SEDUTE PRECEDENTI (9/9 E 13/01/2015).
12/02/2016	2	CONSIGLIO	INTERROGAZIONI ED INTERPELLANZE. "RINVIO"
12/02/2016	3	CONSIGLIO	APPROVAZIONE SCHEMA DI CONVENZIONE PER L'ADESIONE ALLA CENTRALE UNICA DI COMMITTENZA CON I COMUNI DI BITONTO, RUVO DI PUGLIA, CORATO E GIOVINAZZO.
12/02/2016	4	CONSIGLIO	ESERCIZIO DEL DIRITTO DI OPZIONE PER ACQUISIZIONE DELL'AREA DI PROPRIETÀ DEL DEMANIO DELLO STATO TRA VIA SAN GIROLAMO E CALA S. ANDREA, ISCRITTA IN CATASTO AL FG. 55 PARTICELLA 1708, AI SENSI DELL'ART. 1, COMMA 437, DELLA LEGGE 30 DICEMBRE 2004, N. 311.
12/02/2016	5	CONSIGLIO	ASSOCIAZIONE NAZIONALE CITTA' DELL'OLIO. APPROVAZIONE STATUTO ED ADESIONE DEL COMUNE DI MOLFETTA.
12/02/2016	6	CONSIGLIO	VARIANTE PIANO URBANISTICO ESECUTIVO DEL COMPARTO 18 DI PRGC. ESAME OSSERVAZIONI E CONTRODEDUZIONI. APPROVAZIONE DEFINITIVA.
12/02/2016	7	CONSIGLIO	O.D.G. PER LA REALIZZAZIONE DI UNA STRUTTURA COMUNALE PER IL COMMIO LAICO. (SU RICHIESTA DI UN CONSIGLIERE COMUNALE).
14/03/2016	8	CONSIGLIO	PIANO DI RIORDINO DELLA RETE OSPEDALIERA DELLA REGIONE PUGLIA. COMUNICAZIONI DEL SINDACO.
14/03/2016	9	CONSIGLIO	PIANO URBANO DI MOBILITÀ SOSTENIBILE (PUMS) - COMUNICAZIONI DEL SINDACO.
14/03/2016	10	CONSIGLIO	MODIFICA DELLA COMPOSIZIONE DELLA COMMISSIONE CONSULTIVA PER LA TOPONOMASTICA CITTADINA (DELIBERA DI C.C. N. 63 DEL 28/09/2009) - (SU RICHIESTA DI UN CONSIGLIERE COMUNALE).
14/03/2016	11	CONSIGLIO	CONCLUSIONE DEL PROCED. APPROV. PIANO PARTICOLAREGGIATO COMPARTO 10-11-12 ADOTTATO CON DELIB. C.C. N. 48/2012. PREASSEGNAZIONE-ASSEGNAZIONE SUOLI RICADENTI NEI COMPARTI 10-11-12-13 E 17 ALLE COOP. EDILIZIE COSÌ COME INDICATE NELLA GRADUATORIA ...RINVIO.
29/04/2016	13	CONSIGLIO	ART. 22, COMMA 2 REGOLAMENTO IMPOSTA UNICA COMUNALE (IUC); COMPONENTE PATRIMONIALE IMU; APPROVAZIONE TABELLA "VALORI VENALI PER LE AREE FABBRICABILI" PER L'ANNO 2016.
29/04/2016	14	CONSIGLIO	IMPOSTA UNICA COMUNALE (IUC); COMPONENTE SERVIZI IDIVISIBILI (TASI); ALIQUOTE PER L'ANNO FINANZIARIO 2016.
29/04/2016	15	CONSIGLIO	IMPOSTA UNICA COMUNALE (IUC); COMPONENTE TASSA SUI RIFIUTI (TARI); PIANO FINANZIARIO PER LA GESTIONE DEI RIFIUTI SOLIDI URBANI E DEI SERVIZI DI IGIENE URBANA E TARIFFE PER L'ANNO FINANZIARIO 2016.
29/04/2016	16	CONSIGLIO	ADDIZIONALE COMUNALE ALL'IRPEF, D.LVO 28/09/98 N. 360 E S.M.I. ; DETERMINAZIONE ALIQUOTE E SOGLIA DI ESENZIONE PER L'ANNO FINANZIARIO 2016. CONFERMA ALIQUOTE E SOGLIA DI ESENZIONE DELIBERATE PER L'ANNO 2015.
29/04/2016	17	CONSIGLIO	APPROVAZIONE "PIANO DELLE ALIENAZIONI E VALORIZZAZIONI" DEI BENI IMMOBILI DI PROPRIETÀ COMUNALE, NON STRUMENTALI ALL'ESERCIZIO DELLE FUNZIONI ISTITUZIONALI DELL'ENTE. ANNO 2016.
29/04/2016	18	CONSIGLIO	ART. 172, C. 1, LETT. B) DEL D.LVO 267/2000. VERIFICA DELLA QUALITÀ E QUANTITÀ DELLE AREE E FABBR. DA DESTINARSI ALLA RESIDENZA, ALLE ATT. PROD. E TERZIARIE, AI SENSI DELLE LEGGI 167/62, 865/71 E

			457/1978. DET.ZIONE DEL PREZZO DI CESSIONE .. ANNO 2016.
29/04/2016	12	CONSIGLIO	IMPOSTA UNICA COMUNALE (IUC); COMPONENTE PATRIMONIALE IMU; ALIQUOTA E DETRAZIONI PER L'ANNO FINANZIARIO 2016.
29/04/2016	19	CONSIGLIO	ART. 172, COMMA. 1, LETT. B) DEL D.LVO N. 267/2000. VERIFICA QUALITÀ E QUANTITÀ DELLE AREE COMPRESSE NEI PIANI DI INSEDIAMENTI PRODUTTIVI (PIP). DETERMINAZIONE DEL PREZZO DI CESSIONE DELLE AREE PER L'ANNO 2016.



## 2. Attività tributaria.

### 2.1 Politica tributaria locale. Per ogni anno di riferimento.

#### 2.1.1. IMU: di seguito si riportano le principali aliquote applicate (abitazione principale e relativa detrazione, altri immobili e fabbricati rurali strumentali, solo per IMU);

Aliquote IMU	2013	2014	2015	2016
Aliquota abitazione principale e relative pertinenze C2, C6, C7	Aliquota ridotta 5,00‰ e aliquota agevolata 6,00‰	ESENTE 6‰ Categorie A1, A8 e A9 e relative pertinenze	ESENTE 6‰ Categorie A1, A8 e A9 e relative pertinenze	ESENTE 6‰ Categorie A1, A8 e A9 e relative pertinenze
Detrazione abitazione principale	€ 200 + € 50 per ogni figlio minore di 26 anni fino a un massimo di 4 figli	€ 200	€ 200	€ 200
Unità immobiliare non locata posseduta da cittadini AIRE		4,6‰	4,6‰	4,6‰
Immobili contigui all'abitazione principale		6‰	6‰	6‰
Unità Immobiliare concessa in comodato d'uso		7,8‰	7,8‰	7,8‰
Unità Immobiliare adibite ad abitazione principale e loro pertinenze concesse in locazione		7,8‰	7,8‰	7,8‰
Terreni agricoli	10,60‰	10,60‰	10,60‰	10,60‰
Aree Fabbricabili		10,60‰	10,60‰	10,60‰
Altri immobili	8,80‰	10,60‰	10,60‰	10,60‰
Fabbricati rurali e strumentali (solo IMU)	2,00‰	10,30‰	10,30‰	10,30‰

**2.1.2. Addizionale Irpef: aliquota massima applicata, fascia di esenzione ed eventuale differenziazione:**

Aliquote addizionale Irpef	2013	2014	2015	2016
Aliquota massima	0,65 Aliquota ordinaria	0,8 > €. 75.000,00	0,8 > €. 75.000,00	0,8 > €. 75.000,00
Fascia esenzione	€. 0,00 – 8.000,00	€. 0,00 – 10.000,00	€. 0,00 – 10.000,00	€. 0,00 – 10.000,00
Differenziazione aliquote	NO	SI	SI	SI

**2.1.3. Prelievi sui rifiuti: indicare il tasso di copertura e il costo pro-capite**

Prelievi sui rifiuti	2013	2014	2015	2016
Tipologia di prelievo	TARES	TARI	TARI	TARI
Tasso di copertura	100%	100%	100%	100%
Costo del servizio procapite	€ 149,01	€ 158,18	€ 160,34	€ 160,00

**2.1.4. TASI: di seguito le principali aliquote applicate abitazione principale e altri immobili**

Aliquote TASI	2014	2015	2016
Aliquota abitazione principale	3,3‰	3,3‰	Esenti
Altri immobili	2,5‰	2,5‰	2,5‰
Fabbricati rurali e strumentali	1‰	1‰	1‰

**3. Attività amministrativa.**

**3.1 Sistema ed esiti dei controlli interni:**

**3.1.1. Controllo di gestione:**

Programma di Mandato - Comune di Molfetta

<b>Sottotema strategico</b>	<b>Descrizione</b>
<b>Servizi istituzionali, generali e di gestione</b>	<p>La realizzazione di un programma amministrativo deve sempre essere accompagnata da azioni di potenziamento dei sistemi di comunicazione e da procedure di trasparenza e di costante informazione ai cittadini. Gli organi politici e l'apparato amministrativo devono garantire a tutti i portatori di interesse la conoscenza, l'accesso alle prestazioni e la trasparenza delle decisioni che ricadranno sulla collettività.</p> <p>Pertanto, ogni strumento di comunicazione e informazione da e verso l'amministrazione deve essere di semplice e ampia accessibilità. La trasparenza deve rappresentare il principio guida per tutta la macchina amministrativa.</p> <p>In una situazione in cui la macchina amministrativa risulta sempre più oberata di adempimenti burocratici o interessata da processi riformatori costanti e le risorse umane e finanziarie scarseggiano, emerge sempre più forte l'esigenza di una revisione e razionalizzazione dei processi e, ove necessario, di un riordino territoriale, al fine di ottenere un miglioramento in termini di efficienza, efficacia ed economicità dell'azione amministrativa.</p> <p>Vanno in questa direzione azioni volte a promuovere progettualità di e-government, nell'ambito degli obiettivi posti nel 2010 nell'ambito di "Europa2020", da cui nel 2013 nasce l'Agenzia per l'Italia Digitale, oggi incardinata nel Ministero della Funzione Pubblica e impegnata nella promozione e nello sviluppo di un programma nazionale di crescita digitale volto a promuovere la strategia di "Italia Login" e della "Repubblica Semplice".</p> <p>Anche il Comune di Molfetta si pone l'obiettivo della "città digitale" e dell'investimento sulla PA digitale, attraverso una serie di azioni poste in campo fin dall'inizio del mandato, come l'attivazione di un nuovo sito Internet più accessibile e trasparente, tutto centrato sulla piena pubblicizzazione degli atti amministrativi, l'attivazione del protocollo decentrato e del protocollo informatico, l'attivazione dei servizi di pagamento online dei tributi e il servizio di identità digitale e anagrafe online. Particolarmente importante il collegamento tra l'anagrafe comunale e</p>

il SIT per assicurare ai cittadini la possibilità di effettuare la scelta della donazione degli organi al rinnovo della carta di identità, in collaborazione con l'associazione AIDO.

Inoltre, l'intera macchina amministrativa è interessata da un processo "paperless", innovativo e sostenibile, centrato sulla dematerializzazione degli atti amministrativi, ovvero sul passaggio da determine cartacee a determine online; informatizzazione degli atti del consiglio comunale. Nelle progettualità amministrative vi è anche l'attivazione di un sito del Consiglio Comunale.

Intanto, nell'ambito di un progetto della Città Metropolitana coordinato dal Comune di Bari, il Comune ha aderito a un sistema di E Government centrato sulla unificazione dei software dei comuni interessati e sull'attivazione di servizi smart, come la app "città digitale" che consentirà, a regime, il pagamento tramite lo smartphone di biglietti autobus, sosta parcheggio, sanzioni e tributi, etc.

In questa ottica si sta razionalizzando l'investimento sull'acquisto di software capaci di assicurare un maggiore controllo di gestione, esteso anche alle società partecipate, un rigoroso rispetto delle scadenze e degli adempimenti e un monitoraggio attento dell'albero delle performance: linee di mandato, obiettivi strategici, obiettivi operativi e indici di performance individuali. Omogeneizzare i software in uso al Comune, nell'ambito di una generale revisione degli stessi, necessaria anche a seguito dell'adesione al progetto di E-Government, significa semplificare il dialogo tra i settori e tra i comuni dell'area vasta e risparmiare in investimenti finora troppo parcellizzati e relative manutenzioni.

Va aggiunta, nell'ultima revisione della Macrostruttura comunale, l'istituzione del Centro unico per gli acquisti presso l'economato, con la produzione già in corso di risparmi legati alla razionalizzazione nell'acquisto dei beni ripetitivi in ogni settore, l'utilizzo a regime del sistema di acquisti elettronici e l'abbattimento delle spese economali, nell'ottica di un più generale piano di armonizzazione e razionalizzazione delle spese. L'uso del mercato elettronico dagli acquisti di beni e forniture anche sotto soglia alle gare europee assicura a ogni livello l'abbattimento dei possibili fenomeni di corruzione e illegalità, a tutela anche dei dipendenti dei settori sensibili.

A questo si affiancano alcune scelte di razionalizzazione di tipo "materiale" come la disattivazione di alcuni contratti di esternalizzazione servizi (ad esempio nel settore della gestione dei tributi, con risparmi sopra i 150 mila euro, a regime)

	<p>e la razionalizzazione delle sedi comunali (accorpamento degli uffici del Sindaco e di cinque assessorati su sette presso la sede di Lama Scotella, migrazione dell'ufficio Tributi presso la sede di via Carnicella con risparmio di 21 mila euro di fitti passivi, a regime).</p> <p>Sul fronte del Personale, è entrata a regime la riforma della macchina amministrativa con il duplice obiettivo di razionalizzare e semplificare le strutture funzionali e di rendere più efficiente il lavoro degli uffici. Le azioni effettuate e in corso sono la riorganizzazione dei settori comunali dopo la prima fase di sperimentazione della nuova macrostruttura, la rimodulazione della ormai obsoleta dotazione organica, con l'approvazione della nuova pianta organica, l'aggiornamento dei regolamenti comunali per gli uffici, per il conferimento degli incarichi e delle consulenze e per il pagamento delle spese legali ai dipendenti coinvolti in processi amministrativi, civili o penali, la revisione dei Fondi del Personale, il potenziamento del ruolo delle Posizioni Organizzative e una maggiore responsabilizzazione della figura del Responsabile Unico del Procedimento (RUP).</p> <p>Contestualmente si intende provvedere allo sblocco delle assunzioni sui concorsi in essere, con l'assunzione del nuovo Dirigente del Settore Welfare, l'indizione del concorso per la Dirigenza del settore Affari generali e la prosecuzione del concorso della Polizia Locale, compatibilmente con le esigenze di bilancio e la normativa vigente.</p> <p>Si ritiene, inoltre, indispensabile un sempre maggiore coinvolgimento in termini di partecipazione della cittadinanza nelle scelte di governo. Oltre alla riqualificazione del sito Internet, di cui si è già detto, prosegue lo streaming delle sedute consiliari e delle conferenze stampa. Prosegue l'investimento sui canali come il Forum Agenda XXI e la Consulta Femminile, di cui sono stati recentemente rinnovati gli organi, capaci di assicurare inclusione della cittadinanza attiva alle scelte amministrative e di governo.</p>
<b>Uffici giudiziari</b>	Il Comune ha dato la disponibilità, vista la riapertura dei termini, al competente Ministero di assicurare la permanenza degli uffici cittadini del Giudice di Pace, in fase di accorpamento con altre sedi.
<b>Ordine pubblico e sicurezza</b>	L'art. 54 del T.U.E.L. prevede che il Sindaco sovrintenda: a) all'emanazione degli atti che gli sono attribuiti dalla legge e dai regolamenti in materia di ordine e sicurezza pubblica

b)allo svolgimento delle funzioni affidategli dalla legge in materia di pubblica sicurezza e di polizia giudiziaria

c)alla vigilanza su tutto quanto possa interessare la sicurezza e l'ordine pubblico, informandone preventivamente il Prefetto

In tale ambito gli obiettivi amministrativi sono:

a)assicurare l'incolumità pubblica, ovvero l'integrità fisica della popolazione

b)assicurare la sicurezza urbana, quale bene pubblico da tutelare attraverso attività poste a difesa, nell'ambito delle comunità locali, del rispetto delle norme che regolano la vita civile, per migliorare le condizioni di vivibilità nei centri urbani, la convivenza civile e la coesione sociale

c)rafforzare le iniziative volte alla prevenzione tanto dei fenomeni di devianza e delinquenza quanto degli incidenti stradali e di altro tipo.

Al raggiungimento di tali finalità si conformeranno le attività di controllo e prevenzione degli uffici comunali preposti.

Per il raggiungimento di questi scopi, nell'annualità 2014 è stata strategica l'approvazione del Nuovo Piano di Protezione Civile del Comune di Molfetta, che ne era sprovvisto dal 1993, e nell'annualità successive è previsto il costante aggiornamento e la piena divulgazione del Piano, con la messa in atto di esercitazioni e forme partecipate di inclusione della cittadinanza in coordinamento con le locali associazioni di protezione civile e con il Nucleo Ambiente della Polizia Locale.

La Giunta Comunale ha, inoltre, dato impulso alla realizzazione dei lavori di messa in sicurezza dell'area portuale interessata dai lavori di costruzione del Nuovo Porto Commerciale e alla prosecuzione dei lavori di bonifica da ordigni bellici, di cui è stata formalmente richiesta al nucleo SDAI della Marina Militare anche l'estensione all'area di Torre Gavetone, avviata nelle prime settimane dell'annualità 2015 e che dovrebbe concludersi nell'annualità 2016.

Numerose, inoltre, sono le azioni programmate per il ripristino della legalità nel settore del commercio, in particolare di contrasto all'abusivismo, di concerto con la Polizia Municipale e le forze dell'ordine locali.

Ai fini di assicurare l'incolumità pubblica e la sicurezza urbana, sono state messe in atto e programmate azioni volte a garantire la sicurezza stradale, quali ad esempio i lavori di messa in sicurezza stradale in zona artigianale, seguiti all'apposizione di segnaletica in zona artigianale e industriale, il rafforzamento della segnaletica orizzontale in corrispondenza di scuole e punti

sensibili ad alta frequentazione, e il rispetto delle zone pedonali istituite, come la telesorveglianza a tutela della ZTL del Centro Antico.

E' stato ripristinato e va messo a regime nell'ordinario servizio l'utilizzo di telelaser ed etilometro come strumenti di controllo del comando di Polizia Locale e sono previste nelle scuole cittadine iniziative di sensibilizzazione della popolazione giovanile sul tema della guida sicura e del divertimento "alcol free", anche nell'ambito del progetto "Città Sane".

Permane il rafforzamento della scelta di moltiplicare i presidi di sicurezza nella zone del Centro Antico e del Centro Storico (e in continuità con la riapertura già avvenuta del presidio decentrato di Polizia Municipale nella zona di via Piazza), e a questo scopo sono stati concessi alla Guardia di Finanza alcuni locali in comodato d'uso come foresteria su via San Pietro. Sono stati intensificati i controlli e gli sgomberi nelle zone del Centro Antico interessate da una nuova ondata di diffusione di azioni criminose, come lo spaccio di sostanze stupefacenti e sono stati inseriti nel piano delle alienazioni alcuni locali storicamente e ciclicamente oggetto di azioni di occupazione abusiva.

La manutenzione e il potenziamento del sistema di videosorveglianza urbana, a deterrenza di alcuni fenomeni criminali come l'incendio delle macchine, il danneggiamento di ruote e vari atti di vandalismo, è un obiettivo strategico. La revisione delle telecamere cittadine è stata avviata nell'annualità 2015. Nel 2016 sarà installato un primo sistema di telecontrollo in zona PIP. Intanto va rivisitata la videosorveglianza del Mercato di Piazza Minuto Pesce, con un collegamento della stessa alla control room del Corpo di P.L, e nell'ambito del triennio sarà predisposta l'installazione di un sistema di videosorveglianza presso il cimitero comunale, costantemente oggetto di piccoli furti.

In spirito di assoluta e piena collaborazione con le forze dell'ordine locali, sono stati programmati e saranno ciclicamente intensificati anche lavori di messa in sicurezza delle

locali sedi di comando dei Carabinieri e Vigili del Fuoco: sostituzione di caldaia termica e azioni di efficientamento energetico presso la sede dei carabinieri e azioni di isolamento termico e manutenzioni edili presso la sede dei Vigili del Fuoco. Investimento importante è in corso sull'adeguamento di tutte le sedi comunali, inclusa l'impiantistica sportiva e l'edilizia scolastica, alle norme di sicurezza e agli standard di legge, al fine di



	garantire pienamente il diritto alla salute di lavoratori e utenti delle strutture.
<b>Istruzione e diritto allo studio</b>	<p>L'istruzione e la formazione hanno un ruolo centrale nello sviluppo sociale, civile, culturale, produttivo e occupazionale. È necessario costruire un più stretto rapporto tra scuola, istituzioni locali, territorio, società e mondo del lavoro, indicando gli obiettivi che il sistema scolastico e formativo deve raggiungere, nel segno della migliore e fattiva collaborazione tra istituzioni.</p> <p>Sono obiettivi dell'Amministrazione comunale, pertanto, nel rispetto dei limiti del bilancio:</p> <ul style="list-style-type: none"><li>- Garantire alle famiglie residenti la fruizione di asili nido e scuole dell'infanzia, attraverso la collaborazione con le realtà locali</li><li>- Garantire l'organizzazione ed il mantenimento di servizi extrascolastici e dei centri estivi</li><li>- Garantire i servizi di mensa e trasporto scolastico</li><li>- Assicurare la piena inclusione e integrazione degli studenti diversamente abili</li><li>- Rafforzare la collaborazione fra rete bibliotecaria, biblioteca e scuole operanti nel territorio</li><li>- Sostenere il diritto allo studio</li><li>- Promuovere la partecipazione di alunni e studenti ad attività extrascolastiche formative per stimolarne l'impegno civico e l'arricchimento culturale.</li></ul> <p>Allo scopo di mantenere i servizi finora erogati è necessario introdurre un puntuale controllo di gestione, anche al fine di apportare correttivi nelle attuali modalità di erogazione dei servizi per migliorarne i parametri di efficienza, efficacia ed economicità.</p> <p>Un limite alla programmazione di tali interventi, come per tutti i comuni, è rappresentato dalla scarsità di risorse finanziarie.</p> <p>Dopo l'approvazione del nuovo regolamento dell'Asilo Nido comunale e della Sezione Primavera, resta obiettivo strategico l'allestimento della nuova sede aggiuntiva del nido comunale, presso il piano terra dell'ex pastificio di via Giovanni Paolo II, con missione di apertura della nuova sede entro l'anno scolastico 2016-2017, a valle dei regolari processi autorizzativi. La sede si presta in orario pomeridiano a ospitare una ludoteca di quartiere.</p> <p>Anche le aperture straordinarie del nido alla cittadinanza e non solo all'utenza di graduatoria (open days, laboratori, aperture domenicali) sono obiettivo dell'Amministrazione, nell'ambito del più complessivo percorso "Molfetta Città dei Bambini", volto a favorire l'inclusione civica e non solo didattica della popolazione infantile nella vita della città. All'uopo, tramite lo strumento dei Pac infanzia, sono</p>

	<p>previsti prolungamenti orari e prolungamento estivo del calendario del nido.</p> <p>Infrastrutturare la biblioteca comunale con il wi-fi gratuito e ampliarne la possibilità di fruizione con il prolungamento orario, soprattutto al servizio degli studenti universitari, è un altro obiettivo da realizzare gradualmente nell'ambito del mandato, con il decentramento della Biblioteca dei Ragazzi presso la ex sede dell'Ufficio Tributi, vocata a diventare uno spazio centrale per i bambini della città, una vera e propria "Casa dei Bambini", con spazi attrezzati per i più piccoli dedicati alla promozione della lettura per bambini e ragazzi.</p> <p>Proseguono, infine, iniziative già strutturate nei primi anni di mandato, come la programmazione congiunta Comune - Scuole superiori, nell'ambito del Protocollo d'Intesa "Scuole in Rete", che prevede iniziative come la digitalizzazione delle opere d'arte di proprietà comunale e l'organizzazione di un percorso didattico e civico che possa consapevolmente formare la popolazione scolastica al viaggio della memoria, nel primo trimestre 2015, a Trieste e nelle zone della I guerra mondiale, seguito a una serie di iniziative di formazione che hanno coinvolto docenti, ragazzi e testimonial.</p> <p>Nell'annualità 2015, anche attingendo alle risorse del Piano Sociale di Zona e dopo il nuovo servizio di mensa scolastica presso la scuola primaria, avviato nell'annualità 2014 con particolare attenzione alla riduzione del consumo di rifiuti legati al servizio mensa e alla promozione dell'alimentazione "a chilometro zero", capace di valorizzare il prodotto locale, è da potenziare e implementare il nuovo servizio di assistenza specialistica scolastica agli alunni diversamente abili, la cui nuova gara va predisposta entro l'annualità 2018.</p> <p>Imponente è l'investimento dell'Amministrazione sull'edilizia scolastica, con l'approvazione di 22 studi di fattibilità già nell'annualità 2014 per la messa in sicurezza delle scuole comunali e l'approvazione di alcuni progetti esecutivi utili all'accesso ai fondi nazionali stanziati dal Governo nell'ambito dei programmi "Scuole sicure" e "Scuole belle" e nell'ambito della ripartizione del fondo del 5x1000 sull'edilizia scolastica. Nel Piano delle Opere Pubbliche è stata fatta una prioritizzazione degli interventi così da assicurare l'esecuzione di un vero e proprio "Piano straordinario di manutenzione scolastica" entro il 2018.</p>
<b>Tutela e valorizzazione dei beni e delle attività culturali</b>	Si intende perseguire una gestione dei beni culturali capace di promuovere turismo e quindi sviluppo economico, operando affinché siano assicurati spazi

di sempre maggiore fruizione dei nostri monumenti, dei nostri musei, della nostra biblioteca.

Al fine di facilitare il coinvolgimento dei talenti creativi del territorio nella coprogrammazione delle politiche è stato istituito il Forum della Cultura.

L'eventistica diffusa e geograficamente decentrata in tutto il territorio urbano, gratuita o a prezzi calmierati, attraverso la selezione trasparente che predilige l'avviso pubblico come strumento di accesso al protagonismo culturale, è una cifra degli obiettivi culturali dell'Amministrazione, al servizio soprattutto della promozione turistica del territorio (cfr punto 7). In particolare, è stata attivata in modo ormai permanente una consulenza artistica a supporto, in particolare, dell'estate molfettese, su cui sono stati investiti maggiori finanziamenti già nell'annualità 2015 rispetto alle edizioni precedenti, nella convinzione che una programmazione eventistica di qualità nella stagione dei massimi picchi turistici possa assicurare spazi di crescita anche in termini di sviluppo economico.

Dare impulso e sostegno alle attività cinematografiche di rilevanza regionale e nazionale e al teatro civile e per ragazzi è un altro obiettivo dell'Amministrazione, con la mission della promozione di un festival nazionale di teatro civile, avviato nell'estate 2015 insieme a un premio nazionale di drammaturgia, festival che sarà confermato nella programmazione delle annualità successive.

E' entrata ormai a regime, con l'annualità 2015, la riapertura del Museo Civico del Pulo alla cittadinanza, con la gestione a cura di associazioni attive sul tema legate al territorio e con una stabile consulenza archeologica, a valle di un avviso pubblico. Il tutto ha sullo sfondo la realizzazione dell'ampliamento del Museo, completato nel 2015, finanziato interamente da fondi regionali, che ha consentito il potenziamento della struttura e la realizzazione di nuovi scavi (dopo un decennio di fermo) nel contiguo Fondo Azzollini, con la realizzazione di un primissimo stralcio di un vero e proprio "Archeo-Parco" che si vuole sviluppare sull'area e inaugurare entro il 2018, al fine di disgnare tra Fondo Azzollini, Pulo e Museo del Pulo un vero e proprio "polo della preistoria", a grande vocazione turistica e didattica.

La Cittadella degli Artisti, consegnata ai gestori nell'estate 2014 e inaugurata nel 2015, vedrà nelle annualità 2016-2018 la prosecuzione delle sue attività, previo il rispetto della convenzione di utilizzo dello spazio anche per attività comunali pubbliche, sulla base del rispetto della convenzione legata

	<p>all'utilizzo della struttura, prossima alla sottoscrizione.</p> <p>Proseguono i lavori di recupero di Palazzo Tattoli, in Centro Antico, con la prospettiva di operare nell'ottica di un restauro conservativo, pur rilevandosi in fase di lavori numerose criticità sulla staticità dell'edificio, che hanno richiesto un intervento parzialmente demolitivo in somma urgenza.</p> <p>Anche i lavori di riqualificazione del palazzo di Piazza delle Erbe ospitante la scuola di musica Dvorjak, al fine di realizzare una Casa della Musica, sono in fase di avvio e prevedono l'inaugurazione della struttura entro la fine del mandato. La gestione della Casa della Musica sarà attribuita attraverso un bando di gestione che favorirà l'accesso alle scuole musicali.</p> <p>Strategica sarà la riqualificazione di beni patrimoniali quali le ex Ciminiere del Comparto 18, la ex Colonia e la "riconversione culturale" delle suppine dell'area dei Cantieri.</p> <p>E' intenzione dell'amministrazione ricostruire un teatro comunale nell'attuale sede dell'Ufficio Anagrafe, a piazza Municipio, dopo aver spostato gli uffici comunali in una sede di nuova edificazione nell'area degli attuali uffici di Lama Scotella.</p>
<p><b>Politiche giovanili, sport e tempo libero</b></p>	<p>Programmaticamente strategico è il sostegno alle realtà sportive cittadine, soprattutto in vista dell'annualità 2016, in cui Molfetta sarà città europea dello sport. Il tutto a partire da un intervento serio e organico sulla nostra impiantistica sportiva, in uno stato di degrado e mancata manutenzione e agibilità.</p> <p>Nell'annualità 2014 sono stati avviati i lavori per la realizzazione della nuova pista di atletica in zona 167, che hanno subito una temporanea sospensione per assicurare l'adeguata revisione del progetto, ma saranno ripresi con tempestività. Sono stati programmati interventi sul Palapoli (dopo il rifacimento del parquet, al via nel 2016 il secondo stralcio legato alle tribune estraibili che consente l'ampliamento del numero degli spettatori), sui campetti di via Gramsci, sullo Stadio "Benedetto Petrone" e sullo Stadio Paolo Poli. Prioritaria anche la messa in sicurezza del palazzetto "Panunzio" di via Giovinazzo. Il tutto nella prospettiva, a seguire, di un modello di gestione dell'impiantistica moderno e aperto alle realtà del territorio, che includa anche il coinvolgimento delle Federazioni regionali e nazionali e le società sportive interessate, previa ricognizione e verifica di tutte le concessioni in essere e delle eventuali posizioni debitorie nei confronti del Comune nella gestione del palazzetto e della piscina comunale.</p>

	<p>È tuttavia necessario, sul punto, immaginare fonti di co-finanziamento più efficienti con le società sportive che gestiscono o fruiscono dei nostri impianti, molte delle quali in condizioni debitorie significative e consistenti nei confronti del Comune per quel che riguarda il pagamento di oneri dovuti e concessioni.</p> <p>Nell'ambito del programma "Città Sane" sono in via di sviluppo obiettivi che riguardano la promozione dello sport per tutti, di concerto con le realtà associazionistiche del territorio, come la prosecuzione del progetto Asl BA "Città in movimento", oltre a nuovi appuntamenti come un programma ad hoc per gli anziani (Sport Over 65) e uno ad hoc per i bambini, soprattutto delle fasce deboli, legato alla realizzazione di un campus sportivo comunale, in collaborazione con la Scuola "Berlinguer".</p> <p>Le politiche giovanili riconfermano uno stanziamento in bilancio, che sarà investito anche per sostenere il progetto della Orchestra Lirico-Sinfonica di giovani musicisti molfettesi, selezionata con avviso pubblico, oltre alla promozione di una Consulta giovanile, il cui statuto è in fase di discussione presso le Commissioni Consiliari.</p>
<b>Sviluppo e valorizzazione del turismo</b>	<p>Le politiche di promozione turistica si intrecciano, per scelta amministrativa, a quelle di promozione delle attività culturali già focalizzate nella missione 05.</p> <p>Già nell'annualità 2014 si è istituito un tavolo istituzionale con tutti gli operatori del settore turistico-culturale della città, nell'ottica di co-programmare le politiche da promuovere.</p> <p>Sono stati, di concerto con gli operatori e le associazioni di settore, messi a punto strumenti di promozione come la prima guida turistica cittadina, patrocinata dal Comune e diffusa nel circuito delle edicole cittadine, la prima cartina turistica, contenente tutte le informazioni storico-artistiche sul territorio, mentre è in cantiere il ripristino di tutta la cartellonistica segnaletica del Centro Antico e delle zone monumentali di maggiore pregio e, in collaborazione con le associazioni del territorio, la promozione del sito <a href="http://www.visitmolfetta.com">www.visitmolfetta.com</a></p> <p>Obiettivo di mandato è quello di puntare sempre più energicamente su questo asset, anche con la modernizzazione multimediale degli strumenti divulgativi al servizio del turista.</p> <p>Importante cabina di regia della promozione del turismo cittadino è diventato il punto IAT di via Piazza, inaugurato nella prima parte dell'annualità 2015.</p> <p>Si è stabilito l'ingresso del Comune di Molfetta in circuiti turistici qualificati, come quello legato</p>

	<p>all'Associazione delle Città Francigene, associazione a cui Molfetta partecipa attivamente, avendo anche contribuito all'organizzazione del meeting nazionale di Fidenza.</p> <p>In occasione delle processioni pasquali e il collaborazione con "Puglia promozione" Molfetta ha avuto accesso al circuito "Patroni di Puglia", rientrando in pacchetti turistici su scala nazionale, promossi nei principali eventi fieristici di settore.</p> <p>Nel bilancio sono riconfermati stanziamenti specifici per la promozione turistica e lo sviluppo di politiche di marketing territoriale (ad esempio legate alla Missione 16), in grado di qualificare e specializzare l'offerta turistica cittadina, legandola anche ai circuiti enogastronomici, in stretto collegamento con le città viciniori.</p> <p>Gli interventi legati al "nuovo lungomare" e generati dalle idee progettuali che emergeranno a valle del concorso internazionale sul waterfront saranno al centro del rilancio turistico della città, centrato inevitabilmente sul recupero del rapporto tra Molfetta e il mare.</p>
<p><b>Assetto ed utilizzo del territorio ed edilizia abitativa</b></p>	<p>Il settore Territorio, nell'annualità 2014, aveva lavorato alla gerarchizzazione delle criticità legate all'attuazione del PRG, all'adeguamento del PRG al PUTT e all'avvio della pianificazione, in vista dell'approvazione del nuovo Piano Urbanistico Generale. Sul primo punto, l'ultimazione dell'anagrafe dei comparti ha consentito di sbloccare situazioni la cui edificabilità era meno critica di altre, a seguito di una progettazione non impattante con i vincoli sopraggiunti e dunque rispettosa dei limiti imposti dall'alto rischio idrogeologico del territorio. Per quel che attiene l'adeguamento del PRG al PUTT, è stato approvato in sede di giunta, ma nelle annualità 2015 e 2016 obiettivo importante è il tempestivo adeguamento del PRG al PPTR, recentemente approvato da Regione Puglia, poiché proprio la valutazione dell'impatto dei vincoli sopraggiunti alle aree costruite consente di velocizzare tutti i procedimenti compatibili con le normative vigenti. Infine, è stato approvato l'atto d'indirizzo del nuovo PUG e va costituito il gruppo di lavoro che dovrà elaborare il DPP del nuovo Piano Urbanistico Generale, a partire da una inchiesta sul fabbisogno di casa in città e anche sullo stato di salute del diritto alla casa e dell'accesso alla casa da parte delle fasce più svantaggiate.</p> <p>Su questo punto, risulta evidentemente urgente prevedere un intervento di nuove realizzazioni di edilizia sovvenzionata.</p>

	<p>Il rilancio di un piano di progettazione ed esecuzione delle urbanizzazioni primarie e secondarie nei quartieri di espansione e nuova edificazione è una priorità dell'Amministrazione, impegnata già nei primi due anni su questo punto.</p> <p>Al fine di attuare il percorso di semplificazione dei procedimenti VAS per i Piani urbanistici di competenza comunale, in linea con quanto stabilito dalla Regione Puglia con la legge regionale n. 4/2014, sono stati ampliati i poteri e le competenze della Commissione locale per il Paesaggio, alla quale sono affidati i procedimenti di verifica di compatibilità ambientale, e sarà nominata entro l'annualità 2015 la nuova Commissione Paesaggistica, selezionata tramite avviso pubblico a valle dell'approvazione di un nuovo regolamento per il suo funzionamento.</p>
<p><b>Sviluppo sostenibile e tutela del territorio e dell'ambiente</b></p>	<p>Tre strumenti di pianificazione urbanistica in fase di elaborazione che consentono di assicurare la conciliazione tra promozione dell'attività economica e tutela dell'ambiente: il Piano delle Coste, il Piano della Mobilità Sostenibile e il Paes. Il Piano delle Coste, realizzato in collaborazione con il Politecnico di Bari, è in fase di approvazione, mentre il PUMS, dopo le fasi di rilevazione del traffico svoltesi nell'annualità 2014, vede nel 2015 lo sviluppo della fase partecipativa e infine l'adozione e l'approvazione nell'annualità 2016. Il Paes coincide con la decisione dell'Amministrazione di aderire al "Patto dei sindaci" e investire su politiche di efficienza e risparmio energetico al fine di un avvio delle azioni conseguenti (es. utilizzo di lampade a LED per la pubblica illuminazione). Nell'estate 2015 è stato affidato l'incarico per la progettazione. Le politiche di gestione dei rifiuti, in coordinamento con la partecipata ASM, prevedono il reperimento di nuove risorse aggiuntive per l'adeguamento del sistema di conferimento ai nuovi obblighi di legge (es. la biostabilizzazione del rifiuto indifferenziato prima del conferimento in discarica) e la necessità di fronteggiare l'emergenza rifiuti legata alla chiusura della discarica di Trani. Il potenziamento della differenziata spinta, l'avvio del programma di raccolta porta a porta e l'apertura dell'isola ecologica di ponente sono obiettivi partiti a cavallo tra il 2015 e l'annualità 2016, che si legano alla promozione di iniziative di educazione ambientale in tal senso direzionate.</p> <p>E' previsto un potenziamento dell'impiantistica legata al settore rifiuti, riattivando i lavori per la costruzione di un nuovo impianto di compostaggio con digestione anaerobica e costruendo un nuovo impianto di selezione della plastica, in sostituzione</p>



	<p>dell'attuale CSS, diventato obsoleto e non adeguato alle esigenze del nuovo contratto Corepla.</p> <p>Per la promozione e la valorizzazione dei beni comuni, è stata prevista l'installazione anche nel nostro Comune in via sperimentale delle "cassette dell'acqua", nell'ambito di più complessivi "ecopunti" comunali che comprenderanno anche colonnine per la ricarica delle macchine elettriche.</p> <p>Al fine di rispondere alla crescente richiesta di gestione partecipata delle aree verdi comunali, di parchi e giardini, nonché la creazione di orti urbani, è stato approvato il regolamento per l'affidamento delle aree verdi e per la gestione del verde pubblico e privato e saranno emessi ciclici bandi per l'affidamento e la gestione.</p> <p>La mappatura elettromagnetica cittadina e un piano di zonizzazione acustica per la "gestione pianificata del rumore" sono altri due obiettivi di mandato.</p>
<b>Trasporti e diritto alla mobilità</b>	<p>Nelle more dell'approvazione del PUMS, è in corso la riorganizzazione della mobilità urbana. L'investimento sulla ZTL istituita nel Centro Antico è garantito in termini di efficienza del funzionamento dall'installazione un sistema di telecontrollo videosorvegliato.</p> <p>Proseguirà la sperimentazione di iniziative come le "domeniche senz'auto". Tra il 2016 e il 2017 saranno avviati e ultimati i lavori per la realizzazione di nuove piste ciclabili di collegamento tra la stazione ferroviaria e le scuole cittadine. Il Comune ha inoltre acquistato da Fs il parcheggio da 70 posti auto antistante alla stazione, importante per l'alleggerimento del traffico della zona del cosiddetto "quadrilatero commerciale".</p> <p>Nell'annualità 2016 è prevista la manutenzione straordinaria dell'area e l'attivazione del parcheggio. Sono stati installati i nuovi parcometri della sosta nelle aree centrali della città, aggiudicando un bando in via sperimentale nel luglio 2015, a cui seguirà una gara d'appalto per l'affidamento stabile del servizio.</p> <p>Prosegue la razionalizzazione dei servizi offerti dalla partecipata MTM, con la quale - nonostante l'obiettivo difficoltà legata a un parco mezzi obsoleto e malfunzionante, che verrà rinnovato nell'annualità 2016, grazie al mutuo con CDP contratto nell'annualità 2015 - si stanno sperimentando nuove offerte ai cittadini, come l'ampliamento del servizio di trasporto pubblico verso la Zona Industriale ed il servizio di park and ride in occasione di grandi eventi.</p>
<b>Soccorso civile</b>	<p>Funzioni, modalità di intervento, limiti e condizioni sono disciplinati dallo specifico Piano di protezione civile che, come già accennato in sede di commento della missione 03, è stato approvato nell'annualità</p>

	<p>2014 ed è in fase di costante aggiornamento, con previsione di moltiplicare le iniziative di esercitazione, divulgazione e coinvolgimento in tutte le fasce della popolazione.</p>
<p><b>Diritti sociali, politiche sociali e famiglia</b></p>	<p>Rientrano in questa missione tutte le attività sociali di competenza del Comune. Gli obiettivi dell'amministrazione sono finalizzati a:</p> <ul style="list-style-type: none"><li>- Interventi a favore dell'infanzia e dei minori, asili nido e di assistenza scolastica in campo sociale</li><li>- Interventi a sostegno delle disabilità</li><li>- Interventi a favore della terza età</li><li>- Interventi per la prevenzione dell'emarginazione</li><li>- Interventi per la tutela del diritto della casa</li><li>- Interventi a sostegno dell'associazionismo sociale.</li></ul> <p>Sono state rideterminate le regole nella disciplina del servizio civico e più in generale della erogazione di interventi per il sostegno sociale e l'inclusione sociale attiva, a garanzia di una democratica distribuzione del sostegno economico a chi ne ha realmente diritto ed esigenza. Alla erogazione di contributi economici a fondo perduto, si è affiancato e perlopiù sostituito l'obiettivo di rafforzare gli strumenti di sostegno legati all'inserimento sociale attivo dei soggetti fragili e con disagio, anche attraverso l'utilizzo di borse lavoro o voucher lavoro e attraverso la sperimentazione di forme di proattivazione come i "cantieri di servizio", che prevedono l'impiego dei soggetti della storica platea degli assistiti al servizio di attività funzionali alla pulizia, al decoro urbano e al supporto delle attività manutentive del settore LLPP. A questo strumento si affiancano quelli di origine regionale quali il lavoro di cittadinanza e i cantieri di cittadinanza. Il tutto trova forma nel nuovo regolamento, elaborato dall'Amministrazione e trasmesso a fine annualità 2015 alla Commissione Socialità, di prossima approvazione consiliare.</p> <p>L'abbattimento delle barriere architettoniche negli edifici pubblici e nei luoghi di pubblica fruizione, come ad esempio le spiagge urbane, al fine di assicurare a Molfetta gli standard di "Acces City", anche in linea alle indicazioni comunitarie, è obiettivo strategico e di assoluta preminenza, su cui sono state già sviluppate progettualità in corso di realizzazione. L'inclusione nella vita scolastica delle persone con disabilità, soprattutto minori, è priorità assicurata dal servizio di assistenza scolastica ai disabili, anche nelle more dello svolgimento della gara indispensabile alla sua corretta prosecuzione. Forme di inserimento socio-lavorativo alle categorie protette e ad alcune tipologie di pazienti psichici (es. pazienti psichici stabilizzati seguiti dal SIM) sono in</p>

	<p>fase di incremento e incentivazione, anche in collaborazione con le aziende partecipate.</p> <p>Una razionalizzazione dei centri di assistenza comunali per anziani, per disabili e per minori è necessaria e inderogabile è l'esigenza di superare la stagione delle proroghe tecniche con l'affidamento dei servizi tramite lo strumento dell'evidenza pubblica e della gara d'appalto, senza intanto risparmiare il sostegno alle realtà associative. Circa le politiche dedicate ai minori, obiettivo strategico è ridurre ove possibile l'istituzionalizzazione rilanciando i progetti domiciliari (es ADE: Assistenza Domiciliare Educativa) e gli strumenti come l'affido. All'uopo è stata pensata e sta per essere inaugurata entro l'annualità 2015 la "Casa dell'Affido", nuovo servizio attivo a via Cifariello per costituire una banca dati delle famiglie o dei soggetti disponibili all'affido extrafamiliare e per fornire massima assistenza a chi abbraccia questa scelta di accoglienza.</p> <p>L'apertura di un centro anti violenza a piazza Rosa Luxemburg, nei locali delle ex Poste, è obiettivo di mandato di massima centralità. Ottenuto il finanziamento nell'annualità 2015, obiettivo di mandato è quello di mandare a gara, edificare e avviare la gestione del centro.</p> <p>Potenziare l'ufficio casa con nuove assunzioni e rilanciare politiche abitative capaci di gestire l'emergenza senza cronicizzarla è obiettivo strategico: nuova graduatoria sugli alloggi Erp, cessioni di suoli ad Arca per nuove edificazioni destinate alle fasce deboli;</p> <p>incentivazione dell'housing sociale e sinergie tra i settori Welfare e Territorio per incentivare l'edilizia sovvenzionata, convenzionata e agevolata.</p>
<b>Tutela della salute</b>	<p>La missione è essenzialmente di competenza della locale Azienda unitaria socio sanitaria.</p> <p>Il Comune partecipa alla spese del bilancio sociale. La quota a carico è deliberata in sede di assemblea dei Sindaci. La nuova sede della PUA, presso Palazzo Giovene, garantisce maggiore accesso alla cittadinanza ai servizi co-gestiti da Comune e Asl e contribuisce a diffondere in modo sempre più efficace forme di assistenza domiciliare come l'ADI (assistenza domiciliare integrata), finora sottoutilizzata. Obiettivo primario di mandato è il potenziamento delle attività di prevenzione, volta a ridurre l'istituzionalizzazione della domanda sanitaria. Il rilancio del programma Città Sane, con il meeting nazionale della Rete ospitato proprio a Molfetta nell'aprile 2014 e l'approvazione della "Carta di Molfetta" e la firma di Molfetta del Milan Urban Food Policy Pact insieme ad altre 100 città del</p>

	<p>mondo, insieme all'apertura del Centro di Salute Urbana, in collaborazione con l'Università di Bari, sono alcuni degli strumenti con cui incrementare le attività di promozione del benessere socio-sanitario.</p>
<p><b>Sviluppo economico e competitività</b></p>	<p>La fase economica recessiva impone un investimento particolare sulle realtà produttive del territorio.</p> <p>Il disequilibrio creato dallo sviluppo dell'area industriale e dalla diffusione della grande distribuzione nell'ambito della stessa nei confronti del centro città rimane un punto critico del modello economico cittadino. Per questo è necessario varare un nuovo piano del commercio, che preveda anche l'attivazione di nuove aree mercatali come quella prevista nell'area pubblica della Maglia Mercato, nella zona di Corso Fornari. L'Amministrazione è inoltre impegnata nell'ultimare la progettazione dell'intervento di riqualificazione di Corso Umberto e Piazza Principe di Napoli, senza dimenticare l'approvazione di un nuovo regolamento sui dehors che dia regole chiare e certezze sulle tempistiche a chi vuole fare un investimento sulla propria attività commerciale. In bilancio sono inoltre previste risorse specifiche per la promozione del commercio del centro cittadino, che saranno gestite dall'assessorato, di concerto con le associazioni di categoria, per venire incontro alle concrete esigenze del settore. L'area artigianale e industriale molfettese resta forza motrice dello sviluppo economico territoriale, per numero di insediamenti, dati occupazionali e volumi di fatturato. La strategia generale dell'Amministrazione deve essere quella di fornire le basi perché le attività produttive possano svilupparsi e dunque deve essere volta al potenziamento e miglioramento delle infrastrutture e dei servizi in modo da rendere maggiormente competitive le aziende del territorio con il mercato globale. Su questa strategia si innesta il potenziamento delle manutenzioni stradali e manutenzioni delle aree a verde in zona artigianale e industriale, in accordo con le priorità segnalate dall'Associazione Imprenditori Molfetta, sono obiettivo parziale che si iscrive nel più generale obiettivo di mandato di un piano di riqualificazione urbana dell'intera area. L'approvazione di un progetto per la videosorveglianza dell'area, a protezione dei numerosi fenomeni delinquenti in diffusione, in appalto a fine 2015 e in fase di installazione nell'annualità 2016, è un'ulteriore missione non rimandabile, su cui il progetto esecutivo nell'ambito dei finanziamenti del Consorzio Conca Barese va considerato il primo stralcio di una infrastrutturazione più complessiva.</p>

	<p>L'introduzione delle Banda Ultralagra, completata nell'annualità 2015, darà inoltre un maggiore impulso alle tante aziende che oggi necessitano del digitale per poter operare soprattutto sui mercati internazionali. Infine l'introduzione di una nuova linea di trasporto urbano è una azione fondamentale che da un lato avvicina il centro della città alle zone produttive e dall'altro fornisce un servizio essenziale ai lavoratori della zona PIP e ASI.</p> <p>L'attivazione del gas e dei lavori di mitigazione idraulica e realizzazione di fogna bianca in area PIP sono il completamento di un quadro che va potenziato e mantenuto negli anni a venire.</p> <p>Oltre al potenziamento infrastrutturale, l'Amministrazione in sinergia con la locale Associazione Imprenditori, sta scommettendo sui progetti di internazionalizzazione, nel quadro del progetto "Molfetta Export".</p> <p>Riprenderanno, anche su impulso dell'Amministrazione, i lavori di messa in sicurezza del Nuovo Porto Commerciale, anche a garanzia della piena funzionalità dell'attività in essere nel vecchio porto, legata al comparto pesca e a una quota parte di traffici commerciali navali in corso. L'obiettivo complessivo è quello di perfezionare un business plan avanzato e sinergico con altre realtà dell'intera area portuale, che tenga conto degli equilibri tra Nuovo Porto Commerciale, nuovo porto turistico (da integrarsi nell'area del centro antico), area cantieri e zona del molo Pennello, sempre più in espansione a sostegno degli sport nautici e della diportistica. L'Amministrazione ultimerà la liquidazione tecnica della società inattiva Molfetta Porto (già disposta) e aderirà formalmente all'Autorità Portuale del Levante, di concerto con la Regione Puglia e nel quadro complessivo della riforma nazionale delle autorità portuali.</p>
<p><b>Politiche per il lavoro e la formazione professionale</b></p>	<p>Nei limiti delle competenze dell'ente comunale, l'Amministrazione sta avviando una serie di iniziative volte a creare il giusto coinvolgimento delle realtà operanti nel mondo del lavoro. La costituzione della rete cittadina del lavoro JobCityNet ha infatti messo attorno al tavolo sindacati e operatori di categoria nella ricerca di soluzioni. Contemporaneamente l'Amministrazione ha avviato una riforma dell'ufficio di promozione delle politiche attive del lavoro, UPAL, con lo scopo di perfezionare strumenti innovativi di ricerca attiva del lavoro.</p> <p>Deve prendere concretezza la scommessa della nascita di uno spazio di coworking in città e l'area individuata dal Piano delle Opere Pubbliche è quella dell'area pubblica della "Maglia Mercato", in parte</p>

	<p>dedicata a nuova area mercatale, in parte destinata a spazio di coworking family friendly per giovani professionisti, con un'area uffici, laboratori artigianali 2.0, nursery, laboratori per famiglie e bambini, spazio noleggio per feste, family bar etc. !</p> <p>Scommettere su un collegamento sempre maggiore tra scuola, formazione e accesso alla professione resta uno degli obiettivi centrali del protocollo di rete tra scuole superiori e Amministrazione Comunale. Su quest'ultimo punto, l'iniziativa di collegamento scuolalavoro "la Scuola in Fabbrica", incontrando una sempre maggiore domanda tanto dai dirigenti scolastici quanto dalle realtà produttive, viene rilanciata anno dopo anno.</p> <p>Il SUAP fungerà invece sempre più come facilitatore dell'incontro tra la domanda cittadina di autoimpresa e i bandi regionali e nazionali, con una particolare assistenza sull'accesso ai bandi Nidi e sulla operativa realizzazione della Zona Franca Urbana.</p>
<p><b>Agricoltura, politiche agroalimentari e pesca</b></p>	<p>Due i macro obiettivi relativi al comparto agricolo: la promozione di un Tavolo verde, inteso non come tavolo di concertazione (le politiche del settore agricolo, infatti, sono valutate dalle Regioni su delega dello Stato e della Ue e sviluppate attraverso le azioni contenute nel PSR) bensì come Forum del settore agroalimentare ovvero come organo consultivo permanente dell'amministrazione atto a garantire il protagonismo degli agricoltori locali e l'ascolto delle loro istanze sulle politiche di programmazione del settore; la partecipazione sempre più attiva del Comune di Molfetta al progetto "Cuore di Puglia" con lo scopo di dare massima valorizzazione alla biodiversità orticola locale nonché alla nostra olivocoltura.</p> <p>A valorizzazione del prodotto biodiverso molfettese, il Comune si è speso per l'inserimento della cicoria puntarelle molfettese nei prodotti regionali PAT e intende approvare in tempi brevi un regolamento sulle De.Co, sulla base di quelli in fase di approvazione in molti altri comuni pugliesi.</p> <p>Per assicurare promozione all'olio extravergine d'oliva locale, a partire dal 2016, il Comune intende aderire al percorso delle "Città dell'Olio", iscrivendosi all'associazione nazionale, ma soprattutto intende farsi carico di divulgare l'aggregazione tra i vari soggetti della filiera, così come previsto dalle politiche comunitarie e regionali.</p> <p>L'Amministrazione intende implementare le infrastrutture per il settore agricolo, con un investimento sulle strade vicinali, sulla loro illuminazione e sulla sicurezza dell'agro.</p>

Tra gli obiettivi del Piano delle Opere Pubbliche è stata data massima priorità a un progetto di riqualificazione e manutenzione straordinaria del Mercato Otrofrutticolo comunale, per la messa a punto di un sistema di refrigerazione dello stesso e di riqualificazione della struttura, ad oggi mancante di alcuni servizi di base (servizi igienici diffusi, bar-ristorazione, cassa continua). L'Amministrazione sta inoltre effettuando una sempre più rigorosa analisi del rapporto entrate/spese del mercato, nell'ambito di una complessiva revisione circa i contratti di affitto dei posteggiatori.

Con l'AIP (Autorità Idrica Pugliese) sono in fase di discussione le modalità per la progettazione di un nuovo impianto di affinamento delle acque reflue depurate per l'uso irriguo in agricoltura, inserito già nel triennale delle Opere Pubbliche. Nelle more della realizzazione di tale opera, sarà valutata la possibilità di revisionare progettualità esistenti legate alla realizzazione di infrastrutture di distribuzione localizzate su gran parte dell'agro cittadino, in cui l'acqua a scopo irriguo proviene dai pozzi artesiani regionali. Tale progettualità potrebbe trovare finanziamento con il nuovo PSR in tempi ragionevoli. Il comparto pesca vede l'investimento energetico dell'Amministrazione sia nella riqualificazione e messa in sicurezza del locale mercato ittico, con l'acquisto delle nuove celle frigorifere indispensabili a continuare l'attività in condizioni di sicurezza igienica e con l'affiancamento della Capitaneria di Porto sulla riorganizzazione della vendita, con l'introduzione della nuova etichettatura, a garanzia di maggiore tracciabilità, sia nel nuovo investimento infrastrutturale sulle manutenzioni straordinarie di Piazza Minuto Pesce e Ex Mattatoio, con interventi strutturali previsti tra il 2016 e il 2017. La diffusione sempre maggiore di attività di vendita diretta del pescato locale continua a essere obiettivo dell'Amministrazione, dopo gli importanti risultati ottenuti con la Scia semplificata approvata nel 2013 (il progetto Fishalldays, nato grazie a questa procedura messa a punto in sede comunale, ha ricevuto una menzione dalla Commissione Europea come best practise di settore). In termini di potenziamento del marketing territoriale legato alla diffusione del prodotto locale, obiettivo centrale resta la promozione nelle scuole primarie e secondarie del prodotto agricolo e ittico locale, con iniziative da realizzarsi in collaborazione con le associazioni di categoria, il GAC e i produttori e gli armatori locali, in collegamento anche alle attività di promozione turistica e con l'obiettivo di inserire



	Molfetta nel circuito delle "città del gusto" su scala nazionale.
--	---

**3.1.2. Controllo strategico:** Si indicano, in sintesi, i risultati conseguiti rispetto agli obiettivi definiti, ai sensi dell'art. 147 – ter del TUEL:

3\_Controllo\_strategico

**3. CONTROLLO STRATEGICO**

3.1. Numero dei report periodici:

3.1.a. Previsti nei regolamenti dell'Ente n.

3.1.b. Prodotti nel 2015 n.

3.2. Numero dei report ufficializzati nel corso del 2015 da delibere di Consiglio o di Giunta n.

3.3. Numero di azioni correttive poste in essere a seguito di report nel corso del 2015 (tramite delibere di Consiglio o di Giunta). n.

3.4. Numero personale mediamente impiegato presso l'ufficio controllo strategico nel 2015 n.

3.5. Numero di indicatori elaborati per il 2015:

3.5.a. di "outcome": n.

3.5.b. di efficacia: n.

3.6. Percentuale media di raggiungimento degli obiettivi strategici per il 2015 (media semplice): %

3.7. Quante deliberazioni di verifica circa lo stato di attuazione dei programmi sono state adottate nell'anno?

3.8. Rispetto a quale dei seguenti parametri, l'organo d'indirizzo politico ha verificato lo stato d'attuazione dei programmi?

3.8.a. risultati conseguiti rispetto agli obiettivi predefiniti

3.8.b. grado di assorbimento delle risorse rispetto ai risultati ottenuti

3.8.c. tempo di realizzazione rispetto alle previsioni

3.8.d. rispetto degli standard di qualità prefissati

3.8.e. impatto socio-economico dei programmi

3.9. Indicare le criticità incontrate nel 2015 nel funzionamento del controllo strategico:



### **3.1.3. Valutazione delle performance:**

È stata predisposta la relazione delle Performance seguendo i principi dell'art. 10 c.1, lett. b) D.Lgs n. 150/2009 e del regolamento di organizzazione, per quanto possibile, seguendo le linee guida indicate nella deliberazione della CIVIT n.5 del 2012, per evidenziare i risultati organizzativi ed individuali prodotti rispetto agli obiettivi operativi previsti nel 2015, nel rispetto delle linee di mandato e degli obiettivi strategici del triennio 2015/2017.

Il Piano della Performance Organizzativa preventivo per il triennio 2015-2017, approvato con delibera di Giunta Comunale n. 206 del 21/10/2015, è stato redatto traducendo le linee programmatiche dell'Amministrazione in obiettivi triennali strategici da realizzarsi mediante obiettivi annuali operativi, la cui realizzazione è stata affidata ai diversi Dirigenti di Settore in cui è organizzata la struttura comunale.

Con delibera di Giunta comunale n. 259 del 23/12/2015 è stato inoltre approvato il "Sistema di Misurazione e Valutazione delle Performance nel Ciclo di Programmazione" predisposto dall'Organismo Indipendente di Valutazione; il SMVP sarà applicato in riferimento all'anno 2015 per quanto attiene al processo valutativo della performance dei dirigenti e dei dipendenti dell'ente, ferma restando l'applicazione progressiva in ordine agli aspetti inerenti la qualità dei servizi, nonché ad ogni altro aspetto non immediatamente implementabile.

Con delibera di Giunta comunale n. 17 del 28/01/2016 su proposta del Segretario Generale, è stato approvato il "Nuovo Regolamento sull'ordinamento generale degli uffici e dei servizi" che reca i principali adeguamenti normativi di carattere generale ai nuovi istituti premiali previsti dalla normativa in vigore.

In ordine alle politiche di attuazione dell'anticorruzione e della trasparenza si evidenzia l'approvazione, avvenuta con delibera di Giunta Comunale n. 13 del 26.01.2016, del "Piano di Prevenzione della Corruzione e del Programma Triennale per la Trasparenza e l'Integrità - Triennio 2016/2018" che parte dalla definizione del concetto di corruzione, individua i soggetti coinvolti, effettua la valutazione del rischio di corruzione connesso ai procedimenti amministrativi, ne propone le misure di prevenzione e riporta le relative implicazioni sul ciclo della performance.

Il Comune di Molfetta è Ente dotato di autonomia statutaria, normativa, organizzativa ed amministrativa, nonché di autonomia impositiva e finanziaria nell'ambito dei principi fissati dalle leggi generali della Repubblica e delle norme dello Statuto comunale.

Il Comune rappresenta la comunità locale, ne cura gli interessi, ne promuove lo sviluppo e favorisce la partecipazione al governo dell'ente di tutti coloro che la abitano, incoraggiando la formazione e l'esercizio della solidarietà civica. Il Comune esercita le proprie funzioni assicurando e promuovendo la più ampia partecipazione dei cittadini, singoli e associati, alle scelte politiche e amministrative che lo riguardano.

Promuove lo sviluppo sociale, culturale ed economico della comunità locale, salvaguarda l'ambiente, attuando piani di difesa del suolo e del sottosuolo.

Promuove il coordinamento di tempi e modalità della vita urbana per rispondere alle esigenze dei cittadini, delle famiglie e dei lavoratori, con particolare riferimento al miglioramento dei servizi legati al miglioramento della viabilità, alla disciplina degli orari degli uffici pubblici ed in particolare comunali, degli esercizi commerciali, dei servizi pubblici in genere.

Tutela e promuove lo sviluppo dell'impresa agricola ed artigianale adottando iniziative atte a stimolare l'attività economica favorendo l'associazionismo al fine di consentire una più vasta collocazione dei prodotti locali. Promuove la difesa dell'infanzia e la formazione dei minori di età, nonché azioni positive per favorire l'inserimento dei giovani e dei portatori di handicap per l'integrazione anche nel mondo del lavoro, sostenendo l'azione della scuola e della famiglia, attraverso il potenziamento degli spazi pubblici di ricreazione, di pratica sportiva e di socialità, provvedendo anche all'abolizione delle barriere architettoniche. Assicura le condizioni per lo sviluppo della persona e per la effettiva partecipazione alla vita del paese anche nella terza età.

Tutela e favorisce ogni forma di rapporto con i lavoratori emigrati all'estero e con le loro famiglie.

Garantisce forme di integrazione tra gli Istituti della democrazia rappresentativa e le esperienze di cittadinanza attiva volte ad assicurare moduli di democrazia diretta nella dimensione locale.

Concorre al coordinamento intercomunale nell'ambito dell'area metropolitana al fine di promuovere lo sviluppo socio-economico, culturale, sanitario, e alla difesa ambientale, oltre che all'uso delle risorse.

La struttura organizzativa dell'ente è stata definita con la deliberazione della giunta comunale numero 110 del 15/5/2015; successivamente è stata approvata la dotazione organica del personale con delibere nn. 148 del 3.7.2015 e 105 del 30/04/2016.

La struttura è ripartita in 5 Settori e 2 Unità Autonome (Servizio Autonomo Avvocatura e Corpo Polizia Municipale).

Al vertice di ciascun Settore è posto un dirigente; con le Delibere G.C. n. 238 del 27/11/2015 e n. 7 del 20/01/2016 è stata individuata l'area delle Posizioni Organizzative e Alta Professionalità conferite ai dipendenti di categoria D: n.12 titolari di posizione organizzativa di cui n. 1 alta professionalità.

La dotazione organica effettiva prevede: oltre al Segretario Generale titolare:

- n. 5 dirigenti di cui 4 in servizio; al Dirigente del Settore Economico Finanziario è stato conferito l'incarico di Vice Segretario Generale. A tal proposito si deve evidenziare che l'Ente, in ossequio al principio di razionalizzazione di risorse, ha riorganizzato la propria struttura riducendo con la Delibera G.C. n. 146 del 10/06/2014 le figure dirigenziali da n. 8 a n. 5;
- n. 398 dipendenti di cui n. 246 in servizio alla data di approvazione della dotazione organica.

Segue la tabella di sintesi della dotazione organica al 30 settembre 2015.

SETTORI E/O UNITA' AUTONOME	DIRIGENTE	CAT. D	CAT. C	CAT. B	CAT. A	TOTALI
Segreteria Sindaco (STAFF)		2 + 1 (TD)	1	1 (TD)	-	3
Servizio Autonomo Avvocatura comunale		1	-	1	-	2
Corpo di Polizia Locale		2	42	3	-	47
Settore Affari Generali e Innovazione		8	15	36	7	66
Settore Programmazione Economico-Finanziaria e	1	5	9	15	2	32
Settore Territorio	1	6	11	5	1	24
Settore Lavori Pubblici	1	5	10 + 1 (TD)	7	9	32
Settore Welfare Cittadino	1	11	17	5	3	37
TOTALI	4	40	105	72	22	243

Nota

TD = dipendente con contratto a tempo determinato

Appare evidente la criticità rappresentata dal sotto dimensionamento della dotazione organica reale (posti coperti) rispetto a quella teorica. Tale criticità è ancor più da evidenziare alla luce dei vincoli sulle assunzioni imposti dal legislatore negli ultimi anni, sia in ordine al rispetto del tetto di spesa di personale che in ordine al vincolo numerico del rapporto cessati/personale da assumere, senza considerare il blocco delle assunzioni operate dalla ricollocazione per gli anni 2016/2017 del personale proveniente dalle Aree Vaste (Provincia e Città Metropolitane). Si noti altresì che la dotazione organica prevede oggi 5 figure dirigenziali rispetto alle n. 8 figure previste sino all'anno 2013 di cui una quella del Settore AA.GG. è retta ad interim dal Segretario Generale; Il personale dipendente ha una media di età molto alta, difatti tra qualche anno si assisterà ad un vero e proprio "spopolamento" della struttura che comporterà notevole pregiudizio all'efficienza e all'efficacia nell'erogazione dei servizi alla collettività.

Sarà necessario porre in essere politiche del personale "smart" per sopperire alle carenze preannunciate. Appare evidente che un tale contesto critico di difficile sostentamento istituzionale non possa giovare alla diffusione della cultura della efficienza e dell'efficacia dell'attività istituzionale.

### **Gli obiettivi assunti e i risultati conseguiti**

Il Piano della Performance Organizzativa consuntivo del 2015, allegato alla presente a farne parte integrante, contiene la descrizione, chiara ed integrata, del quadro degli obiettivi perseguiti e dei risultati prodotti.

Si prefigge la finalità di offrire ai cittadini, con la massima trasparenza, le informazioni sulle politiche attivate nei diversi ambiti di intervento dai 5 settori e dalle unità operative di staff in cui è strutturato il Comune.

È inoltre strettamente connesso al sistema di valutazione delle strutture e dei dipendenti delle amministrazioni pubbliche al fine di incentivare elevati standard qualitativi ed economici dei servizi tramite la valorizzazione dei risultati ottenuti e della performance organizzativa esercitata.

Il documento è volutamente stato redatto in maniera schematica per favorirne la comprensione immediata, completa e dettagliata; per ogni settore infatti è riportato l'organigramma organizzativo e, a seguire, gli obiettivi strategici triennali e gli obiettivi operativi annuali che gli sono stati assegnati; per ogni obiettivo sono quindi riportati i risultati attesi e quelli ottenuti, gli indicatori di misura degli stessi e i target da raggiungere in termini di tempi o di quantità.

Piano della *Performance* Organizzativa

consuntivo anno 2015

<b>Struttura</b>	Corpo di Polizia Locale
<b>Dirigente/i</b>	Mauro G. Gadaleta comandante ff
<b>OBIETTIVO STRATEGICO TRIENNALE N° 1:</b>	Migliorare le condizioni di sicurezza e vivibilità nella città e promuovere la convivenza civile

<b>Obiettivo operativo n° 1.1</b>	Efficiente prevenzione e gestione delle situazioni di emergenza/rischio	<b>Peso</b>	
<b>Responsabile/i</b>	Corpo di Polizia Locale		

indicatori

Codice			Risultati attesi	Descrizione indicatore	Unità Operativa responsabile - Fonti e/o modalità di calcolo	Target	Valore consuntivo (dato ex post)	Grado di raggiungimento target (valore compreso tra 0 e 100%) <small>da non compilare -sezione a cura dell'OIV</small>
Settore	Unità operativa	OIO						
			Messa in sicurezza area portuale: trasferimento ordigni bellici	N. di trasferimenti	U.O. Polizia Edilizia Ambientale	N.2 nel 2015	N. 2 trasferimenti effettuati nel 2015	100%
			Contrasto dell'abusivismo nel settore del commercio	N. interventi	U.O. Polizia Commerciale e Ambientale	N. 30 circa all'anno	N. 57 interventi di contrasto all'abusivismo commerciale nel 2015	+ 100%
			Sensibilizzazione dei giovani rispetto alla guida sicura	N. giornate di sensibilizzazione	U.O. Polizia Territoriale (NucleoViabilità)	N. 1 nel 2015	Non sono state organizzate	0%
			Iniziative di educazione ambientale	N. iniziative (prove di evacuazione istituti scolastici)	U.O. Polizia Edilizia Ambientale	N. 7 nel 2015	N. 6 simulazioni di evacuazione in istituti scolastici	85,7%

		Ordinanze relative a: ordine pubblico, manifestazioni, traslochi, occupazione suolo pubblico da imprese edili, segnaletica stradale	N. ordinanze	Comando Centrale	N. 200 nel 2015	N. 327 ordinanze complessive	+ 100%
		Servizio di rimozione forzata	N. interventi	Comando Centrale	N. 38 nel 2015	N. 67 interventi di rimozione forzata	+ 100%
		Impianto dei parcometri	N. parcometri impiantati	U.O. Polizia Territoriale	N. 35 nel 2015	N. 35 parcometri installati	100%
		Installazione di telecamere in città (duomo, via Piazza, piazza Municipio)	N. telecamere installate	U.O. Polizia Edilizia Ambientale	N. 3 nel 2015	2 telecamere sono state instalalte nel 2015 e 1 all'inizio del 2016	66,6%

<b>Struttura</b>	Servizio Autonomo Avvocatura Comunale
<b>Dirigente/i</b>	Angela M. A. D'Abramo, Carlo Casalino, Marisa Nicassio (ognuno per il periodo di propria competenza)
<b>OBIETTIVO STRATEGICO TRIENNALE N° 2:</b>	<b>Razionalizzazione della gestione del contenzioso</b>

<b>Obiettivo operativo n° 2.1</b>	Riduzione del contenzioso e della relativa spesa pubblica	<b>Peso</b>						
<b>Responsabile/i</b>	Servizio Autonomo Avvocatura Comunale							
<b>indicatori</b>								
<i>Codice</i>			<i>Risultati attesi</i>	<i>Descrizione indicatore</i>	<i>Unità Operativa responsabile - Fonti e/o modalità di calcolo</i>	<i>Target</i>	<i>Valore consuntivo (dato ex post)</i>	<i>Grado di raggiungimento target (valore compreso tra 0 e 100%) da non compilare - sezione a cura dell'OIV</i>
<i>Settore</i>	<i>Unità operativa</i>	<i>Obo</i>						
			Transazioni di risarcimento concordate prima del giudizio	N. transazioni chiuse nel 2015	Servizio Autonomo Avvocatura Comunale	N.30 nel 2015	N. 82 transazioni chiuse nel 2015	+ 100%

<b>Struttura</b>	Unità Operativa Città Sane O.M.S.
------------------	-----------------------------------



<b>Dirigente/i</b>	Angela M. A. D'Abramo, Carlo Casalino, Marisa Nicassio (ognuno per il periodo di propria competenza)
<b>OBIETTIVO STRATEGICO TRIENNALE N° 3:</b>	<b>Promozione della salute a livello locale attraverso azioni intersettoriali secondo le linee guida dell'OMS</b>

<b>Obiettivo operativo n° 3.1</b>	Realizzazione, in qualità di nodo della rete interistituzionale "Città Sane", di iniziative finalizzate al benessere psicofisico, ambientale, economico e sociale dei cittadini	<b>Peso</b>
<b>Responsabile/i</b>	Laura Cirillo, Vincenza Coccozza, Brigida de Candia	

**indicatori**

<i>Codice</i>			<i>Risultati attesi</i>	<i>Descrizione indicatore</i>	<i>Unità Operativa responsabile - Fonti e/o modalità di calcolo</i>	<i>Target</i>	<i>Valore consuntivo (dato ex post)</i>	<i>Grado di raggiungimento target (valore compreso tra 0 e 100%) da non compilare -sezione a cura dell'OIV</i>
<i>Settore</i>	<i>Unità operativa</i>	<i>OIO</i>						
			Progetto "Movimento in salute" rivolto alla prevenzione delle malattie metaboliche	Completamento	U.O. Città Sane O.M.S.	Nel 2015	Si tratta di un progetto della ASL che avrebbe dovuto coinvolgere il Comune; ma tale coinvolgimento non c'è stato nonostante varie sollecitazioni inoltrate.	0 %
			Promozione della dieta mediterranea nelle scuole	a) Realizzazione - N. alunni coinvolti b)	U.O. Città Sane O.M.S.	a) Nel 2015 N. 200 alunni coinvolti b)	Sono state realizzate delle iniziative di promozione della dieta mediterranea, ma senza il coinvolgimento delle scuole	0%
			Convegno "L'inganno dello specchio"	a) Realizzazione - N. studenti, medici e cittadini coinvolti b)	U.O. Città Sane O.M.S., U.O. Ambiente	a) Nel 2015 N. 700 soggetti coinvolti b)	a) Il convegno è stato realizzato nel 2015 - b) N. 450 partecipanti	82,15%
			Candidature premi nazionali	"Il buongiorno si vede dal mattino" - "L'ostello dell'accoglienza"	U.O. Città Sane O.M.S.	Nel 2015	Le 2 candidature sono state avanzate.	100%

		Partecipazione attiva al seminario "Salute e alimentazione nelle città: dalle buone pratiche alle buone politiche" (Expo 2015)	Partecipazione effettuata	U.O. Citta Sane O.M.S.	Nel 2015	La partecipazione è stata molto attiva e si è conclusa con la firma del sindaco dell'accordo internazionale "urban food" all'Expo 2015	100%
		Raccolta di buone pratiche relative al cibo locale (Expo 2015)	N. buone pratiche raccolte	U.O. Citta Sane O.M.S.	N. 4	n. 4 buone pratiche raccolte	100%
		Progetto "Sport per tutti over 65" per la promozione della salute	Realizzazione	U.O. Citta Sane O.M.S., U.O. Sport	Nel 2015	Realizzato in collaborazione con l'ufficio Sport	100%

<b>Struttura</b>	Unità Operativa Comunicazione e Marketing Territoriale
<b>Dirigente/i</b>	Angela M. A. D'Abramo, Carlo Casalino, Marisa Nicassio (ognuno per il periodo di propria competenza)
<b>OBIETTIVO STRATEGICO TRIENNALE N° 4:</b>	<b>Promuovere l'immagine della città e favorire la partecipazione dei cittadini alle iniziative pubbliche</b>

<b>Obiettivo operativo n° 4.1</b>	Far conoscere la città di Molfetta in Italia e all'esterno; diffondere ad ampio raggio le informazioni sulle iniziative culturali e di impegno civico	<b>Peso</b>	
<b>Responsabile/i</b>	Vedi Unità Operativa responsabile		

<i>Codice</i>			<i>Risultati attesi</i>	<i>Descrizione indicatore</i>	<i>Unità Operativa responsabile - Fonti e/o modalità di calcolo</i>	<i>Target</i>	<i>Valore consuntivo (dato ex post)</i>	<i>Grado di raggiungimento target (valore compreso tra 0 e 100%) da non compilare -sezione a cura dell'OIV</i>
<i>Settore</i>	<i>Unità operativa</i>	<i>Olo</i>						
			Campagne di comunicazione nei settori: turismo, cultura, lavori pubblici, urbanistica, socialità, ambiente, sport	N. campagne di comunicazione	U.O. Comunicazione e Marketing Territoriale	N. 30 circa all'anno	N. 91 campagne di comunicazione nel 2015 afferenti ai vari settori comunali	+ 100%

		Singole iniziative pubblicizzate	N. iniziative	U.O. Comunicazione e Marketing Territoriale	N. 20 circa all'anno	N. 17 singole iniziative pubblicizzate + circa 200 comunicati stampa	100%
		Progetti di marketing territoriale	N. progetti	U.O. Comunicazione e Marketing Territoriale	N. 3 nel 2015	N.5 progetti di marketing territoriale realizzati nel 2015	+ 100%
		Collaborazioni con associazioni di cittadini ed enti comunali su attività di comunicazione	N. iniziative	U.O. Comunicazione e Marketing Territoriale	N. 20 circa all'anno	N. 14 collaborazioni con associazioni di cittadini ed enti su attività di comunicazione + N.8 per il Consiglio comunale + 19 comunicati stampa	100%

Piano della Performance Organizzativa

preventivo del triennio 2015-2017

<b>Struttura</b>	Settore Affari Generali
<b>Dirigente</b>	Angela M. A. D'Abramo, Carlo Casalino, Maria Nicassio (ognuno per il periodo di propria competenza)
<b>OBIETTIVO STRATEGICO TRIENNALE N° 1:</b>	<b>Elevare l'efficienza della struttura amministrativa e l'efficacia dei servizi resi ai cittadini</b>

<b>Obiettivo operativo n° 1.1</b>	Razionalizzazione della struttura amministrativa per renderla rispondente agli ambiti di intervento	<b>Peso</b>	
<b>Responsabile/i</b>	Vedi Unità Operativa responsabile		

indicatori

Codice			Risultati attesi	Descrizione indicatore	Unità Operativa responsabile - Fonti e/o modalità di calcolo	Target	Valore consuntivo (dato ex post)	Grado di raggiungimento target (valore compreso tra 0 e 100%) da non compilare -sezione a cura dell'OIV
Settore	Unità operativa	O/O						
			Rimodulazione della dotazione organica	Nuova dotazione organica	Dirigente, U.O. Gestione e Amministrazione del personale	Aggiornata nel 2015	Nel 2015 è stata aggiornata la nuova dotazione organica	100%
			Nuovo contratto decentrato integrativo per personale non dirigente	Contrattazione e sottoscrizione del nuovo contratto	Segretario Comunale, U.O. Gestione e Amministrazione del Personale, U.O. Contabilità Generale, Contabilità Personale e Pensioni	Nel 2015	Nel 2015 è stata effettuata la contrattazione ed è stato sottoscritto il nuovo contratto interno	100%
			Elaborazione fondi risorse decentrate per il personale e per i dirigenti	Fondi costituiti	Dirigente, U.O. Gestione e Amministrazione del Personale, U.O. Contabilità Generale, Contabilità Personale e Pensioni	Nel 2015, 2016, 2017	Nel 2015 è stato costituito il fondo per il personale; la costituzione del fondo per i dirigenti è in corso	50%

			Nuove acquisizioni di personale	<p>a) Mobilità funz. tecnico da Provincia Bari;</p> <p>b) assunzione istruttore tecnico;</p> <p>c) proroga contratto tempo determinato 2 assistenti sociali;</p> <p>d) contratto tempo determinato 4 educatrici;</p> <p>e) concorso polizia locale;</p> <p>f) mobilità dir. welfare;</p> <p>g) comando istrut. amm.;</p> <p>h) proroga comando istruttore dir.;</p> <p>i) assunzione addetto amministrativo a tempo indeterminato</p>	Dirigente, U.O. Gestione e Amministrazione del Personale	<p>a) Nel 2015;</p> <p>b) Entro gennaio 2015;</p> <p>c) Nel 2015;</p> <p>d) Nel 2015;</p> <p>e) Nel 2015/2016;</p> <p>f), g), h), i) Nel 2015</p>	Le nuove acquisizioni di cui ai punti a), b), c), d), e), f), g), h), i) sono state effettuate nel 2015; al concorso di cui al punto e) non è stato dato seguito	88,9%
--	--	--	---------------------------------	---	--	---	--	-------

<b>Obiettivo operativo n° 1.2</b>	<b>Amministrazione trasparente</b>	<b>Peso</b>
<b>Responsabile/i</b>	<b>Vedi Unità Operativa responsabile</b>	

			indicatori					
Codice			Risultati attesi	Descrizione indicatore	Unità Operativa responsabile - Fonti e/o modalità di calcolo	Target	Valore consuntivo (dato ex post)	Grado di raggiungimento target (valore compreso tra 0 e 100%) da non compilare -sezione a cura dell'OIV
Settore	Unità operativa	OIO						
			<p>Publicazione sul sito istituzionale e relativa trasmissione a Ministero ed Enti Pubblici di tutte le informazioni relative alla gestione del personale</p>	<p>Informazioni elaborate, pubblicate e trasmesse su:</p> <p>a) Organi politici;</p> <p>b) incarichi amministr.;</p> <p>c) dotazione organica e costo del personale a tempo indeterminato;</p>	U.O. Gestione e Amministrazione del personale	Aggiornate nel 2015, 2016 e 2017	Tutte le pubblicazioni relative al 2015 sono state effettuate	100%

			d) dati su altro personale; e) bandi di concorso; f) valutazione delle performance; g) contrattazione collettiva				
		Implementazione della sezione trasparenza del sito istituzionale	N. documenti pubblicati (delibere, determine, regolamenti, ordinanze, decreti, gare appalto e contratti, concorsi e selezioni, avvisi elettorali e di vendite immobiliari, atti urbanistici, collaborazioni esterne, società partecipate, patrimonio)	U.O. Affari Istituzionali con la collaborazione di tutte le U.O. del Comune coinvolte	N. 4000 documenti circa pubblicati ogni anno	N. 3227 documenti pubblicati all'albo pretorio + l'80% circa degli stessi inseriti nella sezione amministrazione trasparente del sito istituzionale	100%
		Sperimentazione e attivazione a regime dei servizi informativi on-line: anagrafe e tributi	a) N. di cittadini autorizzati all'accesso nella fase di sperimentazione; b) N. di cittadini autorizzati a regime	U.O. Ufficio Relazioni con il Pubblico	a) N. 100 nel 2015, b) N.200 nel 2016 e nel 2017	a) N.88 nel 2015	88%

<b>Obiettivo operativo n° 1.3</b>			<b>Innovazioni nell'ambito dei servizi demografici</b>			<b>Peso</b>		
<b>Responsabile/i</b>			<b>Sara Pisani</b>					
<b>indicatori</b>								
<i>Codice</i>			<i>Risultati attesi</i>	<i>Descrizione indicatore</i>	<i>Unità Operativa responsabile - Fonti e/o modalità di calcolo</i>	<i>Target</i>	<i>Valore consuntivo (dato ex post)</i>	<i>Grado di raggiungimento target (valore compreso tra 0 e 100%) da non compilare - sezione a cura dell'OIV</i>
<i>Settore</i>	<i>Unità operativa</i>	<i>Obo</i>						
			Allineamento dello stradario dell'agenzia delle entrate con quello comunale	Aggiornamento numeri civici	U.O. Stato Civile, Anagrafe e Statistica	Nel 2015- 2016	Nel 2015 è stato completato l'aggiornamento dei numeri civici	100%

		Introduzione nuova carta di identità finalizzata alla donazione degli organi	a) Attuazione; b) Monitoraggio	U.O. Citta Sane O.M.S., U.O. Stato Civile, Anagrafe e Statistica	a) Nel 2015; b) Nel 2016 e 2017	a) Nel 2015 è stata attuata l'introduzione della carta d'identità con l'opzione della donazione organi	100%
		Istituzione registri della cremazione (previo input formale dall'Amministrazione)	Predisposizione schede di manifestazione di volontà	U.O. Stato Civile, Anagrafe e Statistica	Nel 2015	Le schede sono state predisposte nel 2015	100%
		Attuazione decreto legge su separazioni e divorzi presso ufficiale stato civile	N. di convenzioni assistite	U.O. Stato Civile, Anagrafe e Statistica	N. 25 nel 2015	Sono stati effettuati n.31 divorzi presso l'ufficiale di stato civile nel 2015	+ 100%
		Attivazione fascicolo elettorale elettronico	N. fascicoli informatizzati	U.O. Elettorale	N. 3000 fascicoli circa all'anno	Nel 2015 è stato introdotto il fascicolo elettorale elettronico applicato alle richieste di cambio di residenza. Sono stati informatizzati n. 1278 fascicoli elettorali.	42,6%

**OBIETTIVO STRATEGICO TRIENNALE N° 2:**
**Sperimentazione di nuove politiche per il lavoro e la formazione professionale**

<b>Obiettivo operativo n° 2.1</b>			<b>Iniziative per favorire l'occupazione professionale</b>			<b>Peso</b>		
<b>Responsabile/i</b>			<b>Domenico Corrieri</b>					
<b>indicatori</b>								
<i>Codice</i>			<i>Risultati attesi</i>	<i>Descrizione indicatore</i>	<i>Unità Operativa responsabile - Fonti e/o modalità di calcolo</i>	<i>Target</i>	<i>Valore consuntivo (dato ex post)</i>	<i>Grado di raggiungimento target (valore compreso tra 0 e 100%) da non compilare - sezione a cura dell'OIV</i>
<i>Settore</i>	<i>Unità operativa</i>	<i>Obo</i>						
			Costituzione rete JobCityNet	a) Costituzione Comitato tecnico Scientifico b) Programmazione e coordinamento servizi della rete	U.O. Ufficio Informa Lavoro	a) Nel 2015 b) Nel 2015/16	a) Comitato non ancora costituito. Si è in attesa di adesione alla rete dell'associazione imprenditoriale "Molfetta Export"	0%



		Progetto "A Scuola in Fabbrica"	a) N. visite in fabbrica, b) N. di studenti di scuola superiore, scuola media, ed elementare coinvolti	U.O. Ufficio Informa Lavoro	a) N.8 nel 2015 N. 400 studenti nel 2015	b) a) N. 15 visite effettuate nel 2015 b) N.875 studenti coinvolti	+ 100%
		Promozione dei bandi NIDI (Nuove Iniziative Di Impresa)	Pubblicazioni sul web, documentazione e orientamento	U.O. Ufficio Informa Lavoro	Nel 2015	Nel 2015: pubblicazione del nuovo bando su facebook e nella newsletter del sito istituzionale, documentazione e orientamento per 10 utenti circa	100%
		Istruzione adulti	Orientamento, informazione e documentazione	U.O. Ufficio Informa Lavoro	Nel 2015	Nel 2015: pubblicizzazione dei 3 corsi di istruzione per adulti oltre a quello relativo all'obbligo scolastico	100%
		Sito web istituzionale "Area Lavoro"	Progettazione contenuti	U.O. Ufficio Informa Lavoro	Nel 2015	Realizzata la progettazione dei contenuti	100%
		News Letter istituzionale Lavoro - uscite mensili	a) N. newsletter; b) N. iscritti alla newsletter	U.O. Ufficio Informa Lavoro	a) N. 8 newsletter nel 2015; N. 8 nel 2016 b) N. 400 iscritti nel 2015; N. 500 iscritti nel 2016	Nel 2015: a) N. 8 newsletter b) N. 215 iscritti; il n. è inferiore a quello previsto a causa di una clausola ambigua sul web	100
		Sportello istituzionale Informa Lavoro - Social Networks	a) Promozione; b) Frequenza degli accessi	U.O. Ufficio Informa Lavoro	a) Nel 2015; b) Circa N.1000 al mese	Nel 2015: a) Promozione su facebook, nella newsletter e attraverso volantini b) N. 1300 al mese	+ 100%
		Inserimento sociale attivo dei soggetti fragili (Cantieri di Servizio)	N. utenti assistiti (orientamento, redazione curriculum vitae e accompagnamento alla ricerca attiva del lavoro)	U.O. Ufficio Informa Lavoro, U.O. Segretariato Sociale	N.100 nel 2015	N. 100 assistiti nel 2015	100%

		Cantieri di cittadinanza (progetti rivolti a soggetti a rischio)	N. Progetti istruiti	U.O. Ufficio Informa Lavoro - U. O. Ufficio di Piano	N. 4 progetti istruiti nel 2015	N.4 progetti istruiti nel 2015	100%
--	--	--	----------------------	--	---------------------------------	--------------------------------	------

**OBIETTIVO STRATEGICO TRIENNALE N° 3:**
**Tutelare e valorizzare i beni e i processi culturali; creare opportunità d'impresa nell'ambito del turismo culturale**

<b>Obiettivo operativo n° 3.1</b>	<b>Rivitalizzazione dei beni culturali della città e iniziative culturali</b>	<b>Peso</b>
<b>Responsabile/i</b>	<b>Vedi Unità Operativa responsabile</b>	
<b>indicatori</b>		

<i>Codice</i>			<i>Risultati attesi</i>	<i>Descrizione indicatore</i>	<i>Unità Operativa responsabile - Fonti e/o modalità di calcolo</i>	<i>Target</i>	<i>Valore consuntivo (dato ex post)</i>	<i>Grado di raggiungimento target (valore compreso tra 0 e 100%) da non compilare - sezione a cura dell'OIV</i>
<i>Settore</i>	<i>Unità operativa</i>	<i>Ob/O</i>						
			Progetto "Estate 2015: lasciatevi attrarre"	Realizzazione	U. O. Valorizzazione e gestione beni culturali	Nel 2015	Realizzato nel 2015 - composto di 42 iniziative	100%
			Iniziativa per il dicembre molfettese	Realizzazione	U. O. Valorizzazione e gestione beni culturali	Nel 2015	Realizzate nel 2015 - 17 iniziative	100%
			Implementazione IAT (Sportello Informazione e Accoglienza Turistica)	a) N. iniziative promosse b) N. turisti accolti	U. O. Valorizzazione e gestione beni culturali	a) N. 5 nel 2015 b) N. 2000 turisti attesi nel 2015	Nel 2015: a) N. 7 iniziative; b) N. 3.149 turisti accolti	+ 100%
			Ampliamento della fruizione di tutti i beni culturali: biblioteca comunale, archivio storico comunale, museo archeologico del Pulo, fondo Azzollini, torrione Passari, chiesa della Morte,	a) N. iniziative b) N. fruitori beni culturali	U. O. Valorizzazione e gestione beni culturali	a) N. 100 iniziative di valorizzazione dei beni culturali nel 2015 b) N. 37.000 fruitori nel 2015	Nel 2015: a) N. 297 iniziative b) N. 50.286 fruitori complessivi	+ 100%

		fabbrica S.Domenico, ospedaletto Crociati, giardini del centro storico, Sala Templari					
		Promozione del protagonismo culturale attraverso avviso pubblico	N. avvisi pubblici	- U. O. Valorizzazione e gestione beni culturali - U.O. Biblioteca	N.4 nel 2015 per la realizzazione di circa 50 eventi pubblici	N. 2 avvisi comprensivi di 2 insiemi di iniziative	50%
		Sostegno alle attività cinematografiche	N. attività sostenute	U. O. Valorizzazione e gestione beni culturali	N.2 nel 2015	N. 2 nel 2015	100%
		Teatro civile e per ragazzi	N. progetti teatro per ragazzi finanziati	U. O. Valorizzazione e gestione beni culturali	N.7 nel 2015; N.5 nel 2016	N. 20 nel 2015 con organizzazione del festival "il teatro è civile o non è" patrocinato da Regione e Mibac	+ 100%
		Miglioramento gestione e fruizione Museo archeologico del Pulo	a) Incarico direttore scientifico b) N. iniziative c) N. fruitori	U.O. Biblioteca	a) Incarico assegnato b) N.20 iniziative nel 2015 c) N. 3000 nel 2015	a) Incarico assegnato nel 2015 b) N. 22 iniziative c) N. 1270 fruitori delle iniziative + N.525 visitatori	86,6%
		Laboratorio di biologia marina presso il Museo marino artistico/Ospedaletto crociati	Istituzione e attivazione	U. O. Valorizzazione e gestione beni culturali	Nel 2015	Il laboratorio è stato istituito ed attivato	100%
		Cittadella degli Artisti	Inaugurazione e attivazione laboratori Urbani	U. O. Valorizzazione e gestione beni culturali	Nel 2015/2016	La Cittadella è stata inaugurata – Il gestore ha comunicato l'avvio dei laboratori tra aprile e luglio 2015	100%
		Valorizzazione del patrimonio bibliografico e documentario della città	a) N. iniziative b) N. fruitori	U.O. Biblioteca	a) N. 2 iniziative b)N. 1200 fruitori nel 2015	Nel 2015: a) N. 26 visite guidate di alunni della scuola + N. 1 mostra b) N. 1418 visitatori complessivi	+ 100%
		Singoli progetti culturali	N. progetti realizzati	U. O. Valorizzazione e gestione beni culturali	N.16 nel 2015	N. 26 singoli progetti culturali realizzati nel 2015	+ 100%

		Attuazione protocollo "Scuole in Rete"	N. progetti attuati	U.O. Valorizzazione e gestione beni culturali	N. 5 nel 2015 e nel 2016	L'attuazione è stata realizzata attraverso 10 progetti didattici	+100%
--	--	--	---------------------	---	--------------------------	--	-------

<b>OBIETTIVO STRATEGICO TRIENNALE N° 4:</b>	<b>Sviluppo e valorizzazione del turismo</b>
---	--

<b>Obiettivo operativo n° 4.1</b>	<b>Organizzazione di iniziative finalizzate allo sviluppo del turismo</b>	<b>Peso</b>
<b>Responsabile/i</b>	Vedi Unità Operativa responsabile	

<i>Codice</i>			<i>Risultati attesi</i>	<i>Descrizione indicatore</i>	<i>Unità Operativa responsabile - Fonti e/o modalità di calcolo</i>	<i>Target</i>	<i>Valore consuntivo (dato ex post)</i>	<i>Grado di raggiungimento target (valore compreso tra 0 e 100%) da non compilare - sezione a cura dell'OIV</i>
<i>Settore</i>	<i>Unità operativa</i>	<i>ObO</i>						
			Iniziative per lo sviluppo del turismo	Implementazione del sito web "Visitmolfetta"	U. O. Valorizzazione e gestione beni culturali	Nel 2015	L'implementazione del sito turistico è a cura dell'Associazione Imprenditoriale. Il Comune ha svolto attività di monitoraggio e controllo.	100%
			Consolidamento della presenza della città nella rete dei circuiti turistici qualificati (Circuito Puglia Promozione, Circuito Vie Francigene)	a) N. incontri di lavoro b) N. attività	U. O. Valorizzazione e gestione beni culturali	a) N. 5 nel 2015 N. 20 nel 2015	b) a) N. 5 incontri di lavoro + Convegno Nazionale b) "Open Days" ogni sabato da giugno a settembre 2015	100%

Piano della Performance Organizzativa

consuntivo anno 2015

<b>Struttura</b>	Settore Programmazione Economico-Finanziaria e Fiscalità
<b>Dirigente</b>	Giuseppe Lopopolo
<b>OBIETTIVO STRATEGICO TRIENNALE N° 1:</b>	Ottimizzazione della gestione delle risorse economico-finanziarie e del patrimonio immobiliare del Comune

<b>Obiettivo operativo n° 1.1</b>	Armonizzazione del sistema contabile e degli organi in materia di bilancio	<b>Peso</b>	
<b>Responsabile/i</b>	Ottavia Antonucci e Unità Operativa responsabile		

indicatori

Codice			Risultati attesi	Descrizione indicatore	Unità Operativa responsabile - Fonti e/o modalità di calcolo	Target	Valore consuntivo (dato ex post)	Grado di raggiungimento target (valore compreso tra 0 e 100%) <small>da non compilare - sezione a cura dell'OIV</small>
Settore	Unità operativa	Obo						
			Impianto della contabilità sperimentale	Adeguamento alla nuova normativa e relativo monitoraggio	U.O. Bilancio	Nel 2015/16/17	Nel 2015 sono stati effettuati l'adeguamento ed il monitoraggio annuale	100%
			Puntuale censimento immobili comunali	a) Revisione e integrazione b) Redazione nuovo regolamento per gestione immobili comunali	U.O.C. Patrimonio	a) Completato nel 2015 b) Completato nel 2015/16	Nel 2015 sono stati ultimati i punti a) e b)	100%
			Impianto bilancio consolidato con le società partecipate	Bilancio impiantato	U.O. Partecipate	Completato nel 2015	Nel 2015 è stato impiantato il bilancio consolidato con le società partecipate	100%
			Verifica e potenziamento controllo di gestione	Verifica parametri gestionali e finanziari	U.O. Controllo di Gestione	Nel 2015/16/17	Nel 2015 è stata completata la verifica annuale dei parametri gestionali e finanziari	100%

		Rilevazione dell'attività istituzionale con riferimento a risorse strumentali, finanziarie e umane anche ai fini della commisurazione dei contributi statali da acquisire	a) Produzione del relativo report b) Implementazione del sito del Ministero Finanze	U.O.C. Programmazione e Controllo, U.O. Fiscalità Locale	a) e b) Completati nel 2015	Nel 2015 sono stati ultimati i punti a) e b)	100%
		Introduzione fatturazione elettronica - Splyt Payment e Reverse Change	Processo telematico relativo agli aspetti amministrativi e contabili attivato	U.O. Bilancio, U.O.C. Fiscalità Locale	Nel 2015/16	Il processo telematico previsto è stato realizzato con una nuova metodologia nel 2015	82,65%

**OBBIETTIVO STRATEGICO TRIENNALE N° 2:**
**Innovazione del sistema fiscale locale**

<b>Obiettivo operativo n° 2.1</b>			Predisposizione della nuova regolamentazione dei tributi			<b>Peso</b>		
<b>Responsabile/i</b>			Luciano Drago, Rosaria Tria e Unità Operativa responsabile					
<b>indicatori</b>								
<i>Codice</i>			<i>Risultati attesi</i>	<i>Descrizione indicatore</i>	<i>Unità Operativa responsabile - Fonti e/o modalità di calcolo</i>	<i>Target</i>	<i>Valore consuntivo (dato ex post)</i>	<i>Grado di raggiungimento target (valore compreso tra 0 e 100%) da non compilare - sezione a cura dell'OIV</i>
<i>Settore</i>	<i>Unità operativa</i>	<i>OblO</i>						
			Internalizzazione della gestione dei tributi	N. avvisi di pagamento inoltrati	U.O.C. Fiscalità Locale	Mediamente n. 26.000 all'anno	Nel 2015 sono stati inoltrati n. 29167 avvisi di pagamento	+ 100%
			Verifiche post censimento e post accertamenti ICP e TOSAP	Riscossione coattiva a seguito di censimento	U.O. Contenzioso tributario e Concessionari	Nel 2015, 2016 e 2017	N. 530 ingiunzioni per ICP e TOSAP - N.37 per canone di concessione	100%
			Aggiornamento linee guida tecniche per la concessione dei de hors	Linee guida aggiornate	U.O. Autorizzazione e concessione spazi e aree pubbliche	Nel 2015/2016	E' in corso l'attività del gruppo di lavoro intersettoriale per l'aggiornamento delle linee guida	90%

			Gestione diretta TARI	Avvisi di pagamento via PEC	U.O. Entrate tributarie	Nel 2015/16/17	Nel 2015 sono stati inoltrati gli avvisi di pagamento via PEC alle imprese	100%
--	--	--	-----------------------	-----------------------------	-------------------------	----------------	--	------

<b>OBBIETTIVO STRATEGICO TRIENNALE N° 3:</b>	<b>Riduzione e centralizzazione degli acquisti correnti</b>
--	---

<b>Obiettivo operativo n° 3.1</b>	<b>Razionalizzazione delle procedure di acquisto</b>	<b>Peso</b>	
-----------------------------------	--	-------------	--

<b>Responsabile/i</b>	Gianluca De Bari		
-----------------------	------------------	--	--

<b>indicatori</b>							
-------------------	--	--	--	--	--	--	--

<i>Codice</i>			<i>Risultati attesi</i>	<i>Descrizione indicatore</i>	<i>Unità Operativa responsabile - Fonti e/o modalità di calcolo</i>	<i>Target</i>	<i>Valore consuntivo (dato ex post)</i>	<i>Grado di raggiungimento target (valore compreso tra 0 e 100%) da non compilare -sezione a cura dell'OIV</i>
<i>Settore</i>	<i>Unità operativa</i>	<i>ObO</i>						
			Risparmio finanziario su acquisti di beni e servizi di spesa corrente	Risparmio ottenuto	U.O. Centro Unico Acquisti	Euro 100.000 circa nel 2015	Nel 2015 si è avuto un risparmio superiore al target	+ 100%



Piano della *Performance* Organizzativa

consuntivo anno 2015

<b>Struttura</b>	Settore Territorio
<b>Dirigente/i</b>	Alessandro Binetti
<b>OBIETTIVO STRATEGICO TRIENNALE N° 1:</b>	Sviluppo delle strategie di definizione dell'assetto del territorio e dell'edilizia abitativa

<b>Obiettivo operativo n° 1.1</b>	Attuazione del Piano Regolatore Generale e avvio nuova pianificazione territoriale	<b>Peso</b>	
<b>Responsabile/i</b>	Alessandro Binetti e Unità Operativa responsabile		

indicatori

Codice			Risultati attesi	Descrizione indicatore	Unità Operativa responsabile - Fonti e/o modalità di calcolo	Target	Valore consuntivo <i>(dato ex post)</i>	Grado di raggiungimento target <i>(valore compreso tra 0 e 100%) da non compilare -sezione a cura dell'OIV</i>
Settore	Unità operativa	OIO						
			Proseguo attuazione PRG	Approvazione definitiva di piani attuativi	Dirigente	Nel 2015 approvazione comparti n.3, n.17 e maglia zona CA via Terlizzi	I Piani attuativi sono stati tutti elaborati. Per il n. 3 e per via Terlizzi è stata predisposta la delibera di approvazione. Per il comparto n.17 si è in attesa della trasmissione di atti integrativi da parte dei soggetti proponenti.	100%
			Adeguamento del PRG al PPTR	a)Avvio del procedimento b) Completamento dell'adeguamento	Dirigente	a) Nel 2015 - b) Nel 2016	a) Nel 2015 è stato avviato il procedimento e si è insediato il gruppo di lavoro	100%

		Elaborazione del Documento Programmatico Preliminare del nuovo PUG	a) Avvio del procedimento b) Redazione del DPP	Dirigente - U.O. Pianificazione, Urbanistica e Rigenerazione Urbana	a) Nel 2015 - b) Nel 2016	a) Nel 2015 è stata avviata la redazione della bozza di convenzione con l'Università di Bari per l'elaborazione del DPP del PUG	100%
--	--	--	---	---	---------------------------	---	------

**OBIETTIVO STRATEGICO TRIENNALE N° 2:** Impulso allo sviluppo sostenibile e alla tutela del territorio e dell'ambiente

<b>Obiettivo operativo n° 2.1</b>	Elaborazione della pianificazione finalizzata allo sviluppo sostenibile	<b>Peso</b>
-----------------------------------	---	-------------

<b>Responsabile/i</b>	Alessandro Binetti e Unità Operativa responsabile
-----------------------	---

**indicatori**

<i>Codice</i>			<i>Risultati attesi</i>	<i>Descrizione indicatore</i>	<i>Unità Operativa responsabile - Fonti e/o modalità di calcolo</i>	<i>Target</i>	<i>Valore consuntivo (dato ex post)</i>	<i>Grado di raggiungimento target (valore compreso tra 0 e 100%) da non compilare - sezione a cura dell'OIV</i>
<i>Settore</i>	<i>Unità operativa</i>	<i>ObO</i>						
			Elaborazione del Piano delle Coste	Completamento	Dirigente - U.O. Demanio	Nel 2016		
			Proseguo elaborazione del piano della mobilità sostenibile (PUMS)	Redazione del PUMS	Dirigente - U.O. Pianificazione, Urbanistica e Rigenerazione Urbana	Nel 2015/16	Nel 2015 è stata redatta la bozza definitiva adottata nel gennaio 2016 dalla giunta comunale	100%
			Mitigazione idraulica	a) Studio di fattibilità b) Attuazione	Dirigente	a) Nel 2016 b) Nel 2016/17	Nel 2015 è stato dato incarico al prof. Telesca per avvio della progettazione su Lama Martina e in area PIP	
			Interventi finalizzati al risparmio energetico	a) PAES (Piano azione Energia Sostenibile) b) Attuazione politiche risparmio energetico	Dirigente - U.O. Ambiente ed Ecologia	a) Nel 2015/16 b) Nel 2016/17	a) Avviata la redazione del PAES nel 2015	100%

		Riuso acque depurate in agricoltura	a) Studio di fattibilità progettazione e candidatura a bando	Dirigente - U.O. Amministrazione e Segreteria	a) Nel 2015 Nel 2016	b) a) Avviato lo studio di fattibilità di cui si prevede la conclusione a gennaio 2016	100%
		Installazione "casette dell'acqua" in città	Realizzazione	Dirigente - U.O. Ambiente ed Ecologia	Nel 2015	Nel 2015 sono state installate 2 "casette dell'acqua"	100%
		Installazione di colonnine di ricarica per mezzi a trazione elettrica	a) Avviso di interesse realizzazione	Dirigente - U.O. Ambiente ed Ecologia	a) Nel 2016 b) Nel 2016/17		

<b>OBIETTIVO STRATEGICO TRIENNALE N° 3:</b>	<b>Migliorare le politiche di gestione dei rifiuti</b>
---	--

<b>Obiettivo operativo n° 3.1</b>	<b>Prevenire le cicliche emergenze rifiuti e potenziare la raccolta differenziata</b>	<b>Peso</b>
-----------------------------------	---	-------------

<b>Responsabile/i</b>	<b>Vedi Unità Operativa responsabile</b>
-----------------------	--

<b>indicatori</b>							
-------------------	--	--	--	--	--	--	--

<i>Codice</i>			<i>Risultati attesi</i>	<i>Descrizione indicatore</i>	<i>Unità Operativa responsabile - Fonti e/o modalità di calcolo</i>	<i>Target</i>	<i>Valore consuntivo (dato ex post)</i>	<i>Grado di raggiungimento target (valore compreso tra 0 e 100%) da non compilare -sezione a cura dell'OIV</i>
<i>Settore</i>	<i>Unità operativa</i>	<i>ObO</i>						
			Raccolta porta a porta dei rifiuti indifferenziati	a) Completamento acquisto mezzi b) Monitoraggio e messa a regime	Dirigente - U.O. Ambiente ed Ecologia	a) Nel 2015/16 b) Nel 2016/17	a) Avviato l'acquisto nel 2015 e avviato il servizio dal gennaio 2016 nei quartieri pilota di Levante, Madonna delle Rose, 167 e comparti 15 e 16	100%

<b>OBIETTIVO STRATEGICO TRIENNALE N° 4:</b>	<b>Gestione partecipata del verde urbano e benessere degli animali</b>
---	--

<b>Obiettivo operativo n° 4.1</b>	<b>Innovazioni nell'ambito della gestione del verde urbano e del benessere degli animali</b>	<b>Peso</b>
-----------------------------------	--	-------------

Responsabile/i			Alessandro Binetti					
indicatori								
Codice			Risultati attesi	Descrizione indicatore	Unità Operativa responsabile - Fonti e/o modalità di calcolo	Target	Valore consuntivo (dato ex post)	Grado di raggiungimento target (valore compreso tra 0 e 100%) da non compilare -sezione a cura dell'OIV
Settore	Unità operativa	Obo						
			Affidamento gestione aree verdi e orti urbani ai cittadini	a) Redazione regolamento b) Attuazione	Dirigente - U.O. Sistema e Pianificazione del verde	a) Nel 2015 b) Nel 2016/17	a) Nel 2015 è stato redatto il regolamento e confermata l'esperienza di "Orto in Città" a Lama Scotella	100%
			Un albero per ogni nato e nuove piantumazioni	Piantumazione circa 300 alberi all'anno	U.O. Ambiente ed Ecologia	Nel 2015/16/17	Nel 2015 sono stati piantumati N. 400 alberi e acquistati altri 300 alberi adulti per il centro urbano piantumati nel marzo 2016	+ 100%
			Regolamento benessere animali	Redazione regolamento	U.O. Ambiente ed Ecologia	Nel 2015	Il regolamento è stato redatto nel 2015 ed è attualmente in fase di integrazione da parte del Corpo di Polizia Municipale	100%

<b>OBBIETTIVO STRATEGICO TRIENNALE N° 5:</b>	<b>Impulso allo sviluppo economico e alla competitività</b>
--	---

<b>Obiettivo operativo n° 5.1</b>	<b>Interventi per settori di sviluppo</b>	<b>Peso</b>						
<b>Responsabile/i</b>	Vedi Unità Operativa responsabile							
indicatori								
Codice			Risultati attesi	Descrizione indicatore	Unità Operativa responsabile - Fonti e/o modalità di calcolo	Target	Valore consuntivo (dato ex post)	Grado di raggiungimento target (valore compreso tra 0 e 100%) da non compilare -sezione a cura dell'OIV
Settore	Unità operativa	Obo						

		Elaborazione nuovo piano del commercio sulle aree pubbliche	Nuovo Piano	U.O. Commercio	Nel 2015/16	Nel 2015 è stata redatta la prima bozza, ancora non presentata alla Giunta	100%
		Progetto "Cuore di Puglia - Expo 2015"	Partecipazione Expo 2015	U.O. Ambiente ed Ecologia - U.O. Comunicazione e Marketing Territoriale	Nel 2015	Nel 2015 il Comune ha partecipato all'Expo, organizzando peraltro l'iniziativa "Molfetta Chiama Milano" il 22.10.2015 con oltre 1000 partecipanti	100%
		Nuovo piano commercio per media e grande distribuzione	Avvio e prima bozza	U.O. Commercio	Nel 2015/16	E' in fase di verifica l'utilità del nuovo piano da parte dell'Amministrazione	0%
		Nuova sede mercato settimanale	Avvio	U.O. Commercio	Nel 2015	E' prevista all'interno del piano del commercio sulle aree pubbliche	0%
		Procedure autorizzative per esercizi commerciali	Standardizzazione	U.O. Sportello Unico Attività Produttive	Nel 2015/2016	Processo di standardizzazione avviato nel 2015	100%
		Sistema informativo dello Sportello Unico Attività Produttive	Sportello telematico attivato e qualificazione del personale	U.O. Sportello Unico Attività Produttive	Nel 2015/2016	Lo sportello telematico è in corso di attivazione. E' stata effettuata la formazione del personale.	100%

Piano della Performance Organizzativa

consuntivo anno 2015

<b>Struttura</b>	Settore Lavori Pubblici
<b>Dirigente</b>	Lazzaro Pappagallo

<b>OBIETTIVO STRATEGICO TRIENNALE N° 1:</b>	<b>Innovazione e ottimizzazione delle gare di appalto di tutti i settori della struttura comunale</b>
---	---

<b>Obiettivo operativo n° 1.1</b>	Completa dematerializzazione delle procedure di gara d'appalto di beni, servizi e forniture	<b>Peso</b>	
<b>Responsabile/i</b>	Mauro De Gennaro e Unità Operativa responsabile		

indicatori

Codice			Risultati attesi	Descrizione indicatore	Unità Operativa responsabile - Fonti e/o modalità di calcolo	Target	Valore consuntivo (dato ex post)	Grado di raggiungimento target (valore compreso tra 0 e 100%) da non compilare - sezione a cura dell'OIV
Settore	Unità operativa	Olo						
			Sistema informatico per l'indizione, l'istruttoria e l'aggiudicazione delle gare d'appalto	a) Attivazione del sistema b) N. di gare espletate c) perfezionamento e integrazione del sistema	U.O. Gare e Contratti	a) Nel 2015 N. 50 gare nel 2015 afferenti a tutti i settori del Comune 2016/17 b) Il sistema è stato attivato nel 2015 c) Nel b) N. 35 gare espletate in maniera interamente telematica nel 2015 + N. 16 gare parzialmente telematiche		100%

<b>OBIETTIVO STRATEGICO TRIENNALE N° 2:</b>	<b>Rivitalizzazione delle aree di interesse culturale</b>
---	---

<b>Obiettivo operativo n° 2.1</b>	Interventi sui contenitori culturali	<b>Peso</b>	
<b>Responsabile/i</b>	Orazio Lisena e Unità Operativa responsabile		

indicatori

Codice			Risultati attesi	Descrizione indicatore	Unità Operativa responsabile - Fonti e/o modalità di calcolo	Target	Valore consuntivo (dato ex post)	Grado di raggiungimento target (valore compreso tra 0 e 100%) da non compilare -sezione a cura dell'OIV
Settore	Unità operativa	O/O						
			Casina Cappelluti (museo del Pulo): completamento	Completamento lavori	U.O. Programmazione, progettazione ed esecuzione delle Opere Pubbliche e delle Infrastrutture	Nel 2015	Lavori completati nel 2015	100%
			Casa della musica: recupero immobile in piazza delle Erbe	a) Gara appalto Realizzazione	b) U.O. Programmazione, progettazione ed esecuzione delle Opere Pubbliche e delle Infrastrutture, U.O. Gare e Contratti, U.O. Segreteria	a) Nel 2015 b) Nel 2016	a) Nel 2015 è stata espletata la gara d'appalto. Vi è un ricorso pendente con sospensiva vinta dal ricorrente	100%
			Palazzo Tattoli: recupero statico, igienico e funzionale	a) Progettazione avvio lavori	b) U.O. Programmazione, progettazione ed esecuzione delle Opere Pubbliche e delle Infrastrutture	a) e b) Nel 2017		
			Ciminiere comparto 18: recupero e ristrutturazione	Studio fattibilità	Settore Lavori Pubblici (dirigente)	Nel 2015/16	Progetto preliminare in corso dopo la destinazione d'uso definita nel Documento Unico di Programmazione	0%
			Centro d'arte Torrione Passari: completamento e recupero III stralcio	a) Progetto esecutivo b) gara appalto realizzazione	c) Settore Lavori Pubblici (dirigente), U.O. Gare e Contratti, U.O. Segreteria	a) Nel 2015 e c) nel 2016 pprevio finanziamento regionale	b) a) Nel 2015 è stato redatto e approvato il progetto esecutivo	100%

**OBIETTIVO STRATEGICO TRIENNALE N° 3:**

**Miglioramento dell'edilizia scolastica**

**Obiettivo operativo n° 3.1**

Interventi sugli istituti scolastici e comunali

Peso

**Responsabile/i**

Diegoi Iessi, Damiano Binetti, Michele De Gennaro e Unità Operativa responsabile

indicatori

Codice	Risultati attesi	Descrizione indicatore	Unità Operativa responsabile - Fonti e/o modalità di calcolo	Target	Valore consuntivo (dato ex post)	Grado di raggiungimento target
--------	------------------	------------------------	--	--------	----------------------------------	--------------------------------



Settore	Unità operativa	Obo	Risultati attesi	Descrizione indicatore	Unità Operativa responsabile - Fonti e/o modalità di calcolo	Target	Valore consuntivo (dato ex post)	Grado di raggiungimento target (valore compreso tra 0 e 100%) da non compilare -sezione a cura dell'OIV
			Scuola Pascoli: adeguamento antincendio	Completamento lavori	U.O. Programmazione, progettazione ed esecuzione delle Opere Pubbliche e delle Infrastrutture	Nel 2015	I lavori verranno completati nel 2016 per evento imprevisto: ritrovamento di un cunicolo sul sito di fondazione	100%
			Efficientamento energetico delle scuole: Battisti, Manzoni, S.G.Bosco, Scardigno, Pascoli, Giaquinto	Completamento lavori	U.O. Programmazione, progettazione ed esecuzione delle Opere Pubbliche e delle Infrastrutture	Nel 2015	I lavori sono stati completati per tutte le scuole tranne che per la Pascoli a seguito della revoca dell'appalto per mancanza dei requisiti della ditta aggiudicataria	83,3%
			Messa in sicurezza delle scuole: S.G.Bosco, Savio, Zagami	Completamento lavori	U.O. Programmazione, progettazione ed esecuzione delle Opere Pubbliche e delle Infrastrutture, U.O. Strade, Verde e Viabilità	Nel 2015	Lavori completati nel 2015	100%

**OBBIETTIVO STRATEGICO TRIENNALE N° 4:**
**Attuazione di strategie di riqualificazione urbana, di edilizia residenziale e di tutela ambientale**

<b>Obiettivo operativo n° 4.1</b>			<b>Interventi quadro su zone di particolare interesse della città</b>				<b>Peso</b>	
<b>Responsabile/i</b>			<b>Orazio Iisena, Damiano Binetti, Luigi Cuocci, Onofrio De Bari, Giuseppe Sgherza e Unità Operativa responsabile</b>					
<b>indicatori</b>								
Settore	Unità operativa	Obo	Risultati attesi	Descrizione indicatore	Unità Operativa responsabile - Fonti e/o modalità di calcolo	Target	Valore consuntivo (dato ex post)	Grado di raggiungimento target (valore compreso tra 0 e 100%) da non compilare -sezione a cura dell'OIV

		Riqualificazione corso Umberto	a) Completamento lavori I lotto b) progetto esecutivo e gara appalto II lotto c) completamento lavori II lotto	U.O. Programmazione, progettazione ed esecuzione delle Opere Pubbliche e delle Infrastrutture, U.O. Gare e Contratti, U.O. Segreteria	a) e b) Nel 2015 Nel 2016	c) a) Lavori I lotto completati nel 2015 b) il progetto esecutivo per il II lotto è stato redatto, ma la gara è stata rinviata per la definizione della CUC (Centrale Unica di Committenza)	50%
		Urbanizzazioni zona di espansione	Completamento lavori	U.O. Programmazione, progettazione ed esecuzione delle Opere Pubbliche e delle Infrastrutture	Nel 2015	I lavori verranno completati entro la primavera 2016	75%
		Riqualificazione piazza Principe di Napoli e zone limitrofe	a) Progetto esecutivo b) gara appalto c) realizzazione	Settore Lavori Pubblici (dirigente), U.O. Gare e Contratti, U.O. Segreteria	a) Nel 2015 b) e c) Nel 2016	a) Nel 2015 è stato redatto lo studio di fattibilità ed è stato approvato il progetto preliminare. Il progetto definitivo verrà redatto entro aprile 2016 per poi procedere con appalto integrato	0%
		Riqualificazione aree ludiche delle piazze Giovene, Roma, De Gasperi, I Maggio e giardini via Mammone	Completamento lavori	U.O. Programmazione, progettazione ed esecuzione delle Opere Pubbliche e delle Infrastrutture	Nel 2015	Lavori completati nel 2015	100%
		Risanamento e riqualificazione Viale dei Crociati	Predisposizione concorso di idee	Settore Lavori Pubblici (dirigente)	Nel 2015	Concorso sul waterfront espletato nel 2015	100%
		Ristrutturazione colonia marina e annessa spiaggia	Concorso di idee	Settore Lavori Pubblici (dirigente)	Nel 2015	Concorso sul waterfront espletato nel 2015	100%
		Realizzazione piste ciclabili intercomunali e parcheggi intermodali (I e II stralcio)	a) Progetto esecutivo b) gara appalto c) realizzazione	U.O. Programmazione, progettazione ed esecuzione delle Opere Pubbliche e delle Infrastrutture, U.O. Gare e Contratti, U.O. Segreteria	a) Nel 2015 b) e c) Nel 2016 previa conferma del finanziamento regionale	a) Progetto esecutivo realizzato nel 2015. In fase di realizzazione anche il II stralcio.	100%

		Realizzazione rondò in via Ruvo, via Terlizzi, via Berlinguer, via Togliatti	a) Progetti esecutivi b) gara appalto e realizzazione	U.O. Strade, Verde e Viabilità, U.O. Gare e Contratti, U.O. Segreteria	a) Nel 2015 b) Nel 2016	a) E' stato predisposto il progetto esecutivo nel 2015	100%
		Manutenzione strade, segnaletica e semafori	Gestione e supervisione appalti in essere	U.O. Strade, Verde e Viabilità	Nel 2015, 2016 e 2017	Nel 2015 è stata effettuata la gestione e supervisione degli appalti in essere	100%
		Innovazione del sistema di illuminazione pubblica (messa a norma e revamping attraverso led)	N. interventi e analisi di fattibilità	U.O. Reti e Infrastrutture	N. 2 nel 2015 (proseguo nel 2016 e 17 previo stanziamento di bilancio)	E' stata affidata a terzi la ricognizione e verifica dei sistemi di illuminazione da innovare, valutando per il futuro la possibilità di un project financing per il revamping della P.I. comunale	100%
		Impianto rete fibra ottica	Autorizzazione e controllo lavori versus la Telecom, Italgas, AQP, Enel	U.O. Reti e Infrastrutture	Nel 2015	Autorizzazione e controllo lavori effettuati nel 2015	100%
		Interventi di disinfestazione, disinfezione e sanificazione nelle scuole	Incarico all'ASM	U.O. Reti e Infrastrutture	Ogni anno	Incarico all'ASM affidato nel 2015	100%

<b>Obiettivo operativo n° 4.2</b>			<b>Interventi organici sull'impiantistica sportiva</b>			<b>Peso</b>		
<b>Responsabile/i</b>			<b>Vedi Unità Operativa responsabile</b>					
<b>indicatori</b>								
<b>Codice</b>			<b>Risultati attesi</b>	<b>Descrizione indicatore</b>	<b>Unità Operativa responsabile - Fonti e/o modalità di calcolo</b>	<b>Target</b>	<b>Valore consuntivo (dato ex post)</b>	<b>Grado di raggiungimento target (valore compreso tra 0 e 100%) da non compilare - sezione a cura dell'OIV</b>
<b>Settore</b>	<b>Unità operativa</b>	<b>ObO</b>						

		Impianto Palapoli: ampliamento e sistemazione parquet	Completamento lavori	U.O. Edifici Pubblici, Edilizia Scolastica, Impianti Sportivi	Nel 2015	I lavori sono stati completati entro gennaio 2016	90%
		Impianto Petrone: rifacimento manto sintetico	Gara appalto e completamento lavori	U.O. Edifici Pubblici, Edilizia Scolastica, Impianti Sportivi, U.O. Gare e Contratti, U.O. Segreteria	Nel 2015	La gara e il completamento dei lavori sono stati effettuati nel 2015	100%
		Impianto Petrone: spogliatoi	a) Progetto esecutivo b) gara appalto e realizzazione	U.O. Edifici Pubblici, Edilizia Scolastica, Impianti Sportivi, U.O. Gare e Contratti, U.O. Segreteria	a) Nel 2015 b) Nel 2015/16	a) Progetto esecutivo predisposto nel 2015 b) gara predisposta ma sospesa per la definizione della CUC (Centrale Unica di Committenza)	80%
		Campo di calcetto via Salvemini: riqualificazione	a) Gara appalto b) completamento lavori	U.O. Edifici Pubblici, Edilizia Scolastica, Impianti Sportivi, U.O. Gare e Contratti, U.O. Segreteria	a) Nel 2015 - b) Nel 2016	Il progetto esecutivo è stato predisposto ma deve essere approvato dalla Giunta comunale.	0%
		Campo di calcio Paolo Poli: messa in sicurezza tribuna e recinzione gradinata	a) Gara appalto b) completamento lavori	U.O. Edifici Pubblici, Edilizia Scolastica, Impianti Sportivi, U.O. Gare e Contratti, U.O. Segreteria	a) Nel 2015 - b) Nel 2016	a) Il progetto è stato approvato, ma la gara non ancora svolta	0%
		Campi di calcetto viale Gramsci: riqualificazione	a) Gara appalto - b) completamento lavori	U.O. Edifici Pubblici, Edilizia Scolastica, Impianti Sportivi, U.O. Gare e Contratti, U.O. Segreteria	a) Nel 2015 - b) Nel 2015/16	a) Gara espletata, lavori in corso	100%
		Palazzetto Panunzio: messa a norma	a) Studio fattibilità b) Progettazione c) Realizzazione	U.O. Edifici Pubblici, Edilizia Scolastica, Impianti Sportivi	a) Nel 2015 b) Nel 2015/16 c) Nel 2016	a) Studio di fattibilità realizzato nel 2015 b) La progettazione è in corso	100%
		Palazzetto Fiorentini: a) rimozione eternit, impianto fotovoltaico, b) copertura pista, nuovi spogliatoi	a1) Progettazione a2) gara appalto e realizzazione b1) Progettazione b2) gara appalto	U.O. Edifici Pubblici, Edilizia Scolastica, Impianti Sportivi, U.O. Gare e Contratti, U.O. Segreteria	a1) Nel 2015 a2) Nel 2016 b1) Nel 2015/16 b2) Nel 2016/17	a1) Progettazione effettuata nel 2015	100%

			Pista atletica zona 167	Completamento lavori	U.O. Edifici Pubblici, Edilizia Scolastica, Impianti Sportivi	Nel 2016		
			Campo calcio Paolo Poli: impianto manto sintetico e rifacimento pista atletica	Progettazione, gara appalto e realizzazione	U.O. Edifici Pubblici, Edilizia Scolastica, Impianti Sportivi, U.O. Gare e Contratti, U.O. Segreteria	Nel 2015	Progetto in fase di redazione da parte dei tecnici comunali	0%

<b>Obiettivo operativo n° 4.3</b>			<b>Interventi di edilizia residenziale</b>				<b>Peso</b>	
<b>Responsabile/i</b>			<b>Pasquale De Tullio, Damiano Binetti e Unità Operativa responsabile</b>					
<b>indicatori</b>								
<i>Codice</i>			<i>Risultati attesi</i>	<i>Descrizione indicatore</i>	<i>Unità Operativa responsabile - Fonti e/o modalità di calcolo</i>	<i>Target</i>	<i>Valore consuntivo (dato ex post)</i>	<i>Grado di raggiungimento target (valore compreso tra 0 e 100%) da non compilare -sezione a cura dell'OIV</i>
<i>Settore</i>	<i>Unità operativa</i>	<i>Obo</i>						
			Manutenzione ordinaria e straordinaria edilizia residenziale pubblica	Progetto preliminare e realizzazione	U.O. Edifici Pubblici, edilizia scolastica e Impianti Sportivi	Nel 2015	Progetto preliminare in corso. Eseguiti interventi puntuali su segnalazioni di emergenze manutentive	100%
			Recupero e manutenzione di n.14 alloggi ERP	a) Gara appalto completamento lavori b)	U.O. Edifici Pubblici, edilizia scolastica e Impianti Sportivi, U.O. Gare e Contratti, U.O. Segreteria	a) Nel 2015 - b) Nel 2016	a) Gara espletata nel 2015	80%

<b>Obiettivo operativo n° 4.4</b>			<b>Interventi di tutela ambientale</b>				<b>Peso</b>	
<b>Responsabile/i</b>			<b>Orazio Lisena, Mauro de Gennaro</b>					
<b>indicatori</b>								
<i>Codice</i>			<i>Risultati attesi</i>	<i>Descrizione indicatore</i>	<i>Unità Operativa responsabile - Fonti e/o modalità di calcolo</i>	<i>Target</i>	<i>Valore consuntivo (dato ex post)</i>	<i>Grado di raggiungimento target (valore compreso tra 0 e 100%) da non compilare -sezione a cura dell'OIV</i>
<i>Settore</i>	<i>Unità operativa</i>	<i>Obo</i>						
			Riqualificazione parco di mezzogiorno con percorsi ludico sportivi	a) Gara progettazione b) progetto esecutivo c) gara appalto e realizzazione	U.O. Programmazione, progettazione ed esecuzione delle Opere Pubbliche e delle Infrastrutture, U.O. Gare e Contratti, U.O. Segreteria	a) Nel 2015 Nel 2016 Nel 2016/17 b) c)	a) Indetta la gara di progettazione. Nomina progettisti entro aprile 2016.	100%

<b>Obiettivo operativo n° 4.5</b>			<b>Interventi sulla struttura cimiteriale</b>			<b>Peso</b>		
<b>Responsabile/i</b>			Vedi Unità Operativa responsabile					
<b>indicatori</b>								
<i>Codice</i>			<i>Risultati attesi</i>	<i>Descrizione indicatore</i>	<i>Unità Operativa responsabile - Fonti e/o modalità di calcolo</i>	<i>Target</i>	<i>Valore consuntivo (dato ex post)</i>	<i>Grado di raggiungimento target (valore compreso tra 0 e 100%) da non compilare -sezione a cura dell'OIV</i>
<i>Settore</i>	<i>Unità operativa</i>	<i>Obo</i>						
			Realizzazione cassette in adiacenza al blocco esistente	a) Realizzazione I lotto b) gara appalto e realizzazione II lotto	U.O. Strade, Verde e Viabilità, U.O. Gare e Contratti, U.O. Segreteria	a) Nel 2015/16 b) Nel 2016/17 previa copertura finanziaria	a) Il primo lotto è in corso di realizzazione a partire dall'agosto 2015	90%

<b>Obiettivo operativo n° 4.6</b>			<b>Interventi di carattere sociale</b>			<b>Peso</b>		
<b>Responsabile/i</b>			Lazzaro Pappagallo					
<b>indicatori</b>								
<i>Codice</i>			<i>Risultati attesi</i>	<i>Descrizione indicatore</i>	<i>Unità Operativa responsabile - Fonti e/o modalità di calcolo</i>	<i>Target</i>	<i>Valore consuntivo (dato ex post)</i>	<i>Grado di raggiungimento target (valore compreso tra 0 e 100%) da non compilare -sezione a cura dell'OIV</i>
<i>Settore</i>	<i>Unità operativa</i>	<i>Obo</i>						
			Centro civico antiviolenza	a) Progetto esecutivo b) gara appalto e realizzazione	Settore Lavori Pubblici (dirigente), U.O. Gare e Contratti, U.O. Segreteria	a) Nel 2015 b) Nel 2016 previo finanziamento regionale	a) Progetto esecutivo realizzato nel 2015 e finanziato	100%

<b>OBIETTIVO STRATEGICO TRIENNALE N° 5:</b>	<b>Attuazione di strategie di sostegno allo sviluppo economico</b>
---	--

<b>Obiettivo operativo n° 5.1</b>			<b>Interventi relativi a infrastrutture materiali e immateriali per lo sviluppo economico in generale e del turismo in particolare</b>			<b>Peso</b>		
<b>Responsabile/i</b>			Vedi Unità Operativa responsabile					
<b>indicatori</b>								
<i>Codice</i>			<i>Risultati attesi</i>	<i>Descrizione indicatore</i>	<i>Unità Operativa responsabile - Fonti e/o modalità di calcolo</i>	<i>Target</i>	<i>Valore consuntivo (dato ex post)</i>	<i>Grado di raggiungimento target</i>
<i>Settore</i>	<i>Unità operativa</i>	<i>Obo</i>						

Settore	Unità operativa	Obo	Risultati attesi	Descrizione indicatore	Unita Operativa responsabile - Fonti e/o modalità di calcolo	Target	Valore consuntivo (dato ex post)	Grado di raggiungimento target (valore compreso tra 0 e 100%) da non compilare -sezione a cura dell'OIV
			Ammodernamento banchine del porto rispetto a: sicurezza, fornitura acqua, gestione informatizzata della pesca	a) Gara appalto b) completamento lavori	Settore Lavori Pubblici (dirigente), U.O. Gare e Contratti, U.O. Segreteria	a) e b) Nel 2015	a) e b) Realizzati nel 2015	100%
			Manutenzione straordinaria piazze mercatali (Minuto Pesce e ex Mattatoio)	Progetto esecutivo e realizzazione	U.O. Programmazione, progettazione ed esecuzione delle Opere Pubbliche e delle Infrastrutture	Nel 2015	Progetto in fase di redazione da parte dei tecnici comunali	0%
			Manutenzione straordinaria mercato ortofrutticolo ingrosso	a) Progettazione b) gara appalto c) realizzazione	U.O. mercati	Nel 2015	Nel 2015 è stata avviata la riprogettazione sulla base di un progetto pregresso	0%
			Rete fogna bianca	Completamento lavori	U.O. Strade, Verde, Viabilità	Nel 2015	Lavori completati nel 2015	100%
			Rete gas zona PIP	Completamento lavori	U.O. Strade, Verde, Viabilità	Nel 2015	Lavori completati nel 2015	100%

Piano della Performance Organizzativa

consuntivo anno 2015

<b>Struttura</b>	Settore Welfare Cittadino
<b>Dirigente</b>	Angela M. A. D'Abramo, Carlo Casalino, Roberta Lorusso (ognuno per il periodo di propria competenza)
<b>OBIETTIVO STRATEGICO TRIENNALE N° 1:</b>	Migliorare le modalità di fruizione dei servizi sociali anche attraverso la costruzione di un più stretto rapporto tra scuola, istituzioni locali, società e mondo del lavoro

<b>Obiettivo operativo n° 1.1</b>	Innovazioni nell'ambito dei servizi sociali (asili nido, scuole infanzia, mensa, trasporto scolastico, inclusione persone diversamente abili)	<b>Peso</b>
<b>Responsabile/i</b>	Angela Pappagallo e Unità Operativa responsabile	

indicatori

Codice			Risultati attesi	Descrizione indicatore	Unità Operativa responsabile - Fonti e/o modalità di calcolo	Target	Valore consuntivo (dato ex post)	Grado di raggiungimento target (valore compreso tra 0 e 100%) <small>da non compilare - sezione a cura dell'OIV</small>
Settore	Unità operativa	O/O						
			Adeguamento del Regolamento di Ambito riferito al Piano di Zona	Regolamento di Ambito adeguato	Settore Welfare Cittadino	Nel 2016		
			Rendicontazione del Piano di zona 2014	Rendiconto approvato	U.O. Ufficio di Piano	Nel 2015	Rendiconto approvato nel 2015	100%
			Ricognizione servizi, armonizzazione degli stessi, nuove gare per l'affidamento	a) Studio ricognitivo per aree b) redazione capitolati e gare appalto	Dirigente, U.O.C. Area Socio-sanitaria e Ufficio di Piano in coordinamento con UOC Appalti e Contratti	a) Nel 2015 b) Nel 2015 e nel 2016	a) E' stato effettuato lo studio ricognitivo per aree nel 2015 b) Sono state bandite 2 gare nel 2015	100%
			Cambiamento di gestione del centro per diversamente abili	Nuova gestione	Dirigente, U.O.C. Area Socio-sanitaria e U.O. Ufficio di Piano	Nel 2016	Già nel 2015 è stata approvata la determina a contrarre	



		Iniziativa in favore degli anziani ex dipendenti pubblici (bando INPDAP home maker)	N. anziani assistiti	U.O. Ufficio di Piano	N. 10 nel 2015	N. 5 anziani ammissibili, n.3 assistiti nel 2015 - Calcolo su istanze	100%
		Cantieri di cittadinanza (progetti rivolti a soggetti a rischio)	N. Progetti	U.O. Ufficio di Piano e U.O. Ufficio Informa Lavoro	N. 3 nel 2015	N. 27 nel 2015	+ 100%
		Contributi per canone locazione a famiglie disagiate	N. contributi erogati	U.O. Politiche Abitative	N. 1400 nel 2015	A n. 1433 famiglie sono stati erogati i contributi nel 2015	+ 100%
		Contributi affitto casa per morosità incolpevole	Bando e assegnazione	U.O. Politiche Abitative	Nel 2015	Nel 2015 è stato fatto il bando e l'assegnazione	100%
		Recupero contributi affitto casa indebitamente pagati	N. verifiche effettuate su segnalazione della Guardia di Finanza	U.O. Politiche Abitative	N.70 nel 2015	N. 96 verifiche effettuate e trasmesse all'avvocatura nel 2015 - N.29 contributi recuperati	100%
		Locazioni temporanee per emergenza abitativa	Avviso pubblico e assegnazioni	U.O. Politiche Abitative	Nel 2015	Nel 2015 è stato emanato l'avviso pubblico e sono stati fatti dal comune N.5 nuovi contratti + n.2 proroghe tramite privati o agenzia	100%
		Messa a regime del nuovo centro per minori "La Bussola"	N. minori accolti	U.O. Minori	N. 30 nel 2015	N.30 minori accolti nel 2015	100%
		Iniziative per la Scuola	a) N. istituti privati convenzionati b) N. buoni libri	U.O. Scuola	Nel 2015: a) N. 5 - b) N. 1000	Nel 2015: a) N. 5 istituti privati convenzionati b) N. 1147 buoni libri	+ 100%

		Inserimento sociolavorativo dei soggetti fragili (Cantieri di Servizio)	N. inserimenti	U.O. Segretariato Sociale, U.O. Manutenzione LLPP - Corpo di Polizia Locale	N. 290 nel 2015	Nel 2015 sono stati effettuati n. 352 inserimenti lavorativi di soggetti fragili	+ 100%
		Servizio civico	N. inserimenti	U.O. Segretariato Sociale	N. 118 nel 2015	N. 118 nel 2015	100%
		Attivazione Servizio assistenza domiciliare integrata (primo riparto Fondi PAC)	N. assistiti	U.O. Segreteria Amministrativa	N. 8 nel 2015	N. 21 assistiti nel 2015	+ 100%
		Emanazione linee guida per i ricoveri nelle residenze socio-sanitarie	Linee guida emanate	U.O.C. Area Socio-Educative	Nel 2016		
		Revisione regolamento servizio civico	Regolamento revisionato	U.O. Segreteria Amministrativa	Nel 2016		
		Creazione data base dei soggetti assistiti dai servizi sociali	Data base creato e attivato	U.O. Segretariato Sociale	Nel 2016		

<b>Obiettivo operativo n° 1.2</b>			<b>Impulso allo sport per tutti</b>			<b>Peso</b>		
<b>Responsabile/i</b>			<b>Giovanni D'Elia e Unità Operativa responsabile</b>					
<b>indicatori</b>								
<i>Codice</i>			<i>Risultati attesi</i>	<i>Descrizione indicatore</i>	<i>Unità Operativa responsabile - Fonti</i>	<i>Target</i>	<i>Valore consuntivo (dato ex post)</i>	<i>Grado di raggiungimento target (valore compreso tra 0 e 100%) da non compilare -sezione a cura dell'OIV</i>
<i>Settore</i>	<i>Unità operativa</i>	<i>Obo</i>						
			Realizzazione eventi sportivi	N. eventi	U.O. Sport	N.25 nel 2015	N. 28 eventi realizzati nel 2015	+ 100%
			Istituzione Consulta dello Sport	Proposta regolamento	U.O. Sport	Nel 2015	E' stata redatta la bozza di regolamento per la Consulta dello Sport	100%

		Progetto Città Europea dello Sport	Bando per l'acquisizione di progetti e attuazione dei progetti ammessi	U.O. Sport	Nel 2015/2016	Nel 2015 è stato emanato il bando. I progetti sono in fase di selezione	100%
		Progetto Campus estivo per gli scolari appartenenti a famiglie disagiate	N. scolari coinvolti	U.O. Sport	N. 40 scolari nel 2015	N. 31 minori hanno chiesto di partecipare al Campus estivo	77,5%

**3.1.4. Controllo sulle società partecipate/controllate ai sensi dell'art. 147 – quater del TUEL:**

L'Ente, ha richiesto ed ottenuto dalle Società Partecipate uno stato di avanzamento del bilancio d'esercizio con cadenza trimestrale. Il controllo sullo stato di avanzamento del bilancio includeva anche la segnalazione, richiesta agli amministratori delle partecipate, circa eventi rilevanti ai fini contabili e gestionali eventualmente registrati. L'attività di controllo si è estesa anche alle procedure di assunzione a tempo determinato di personale quando ne sono ricorsi i presupposti. Il controllo si è anche ottenuto con la c. d. "conciliazione" delle partite creditorie e debitorie reciproche, fra Ente e singola partecipata, così come risultanti dalle rispettive contabilità, ed asseverate dai rispettivi Organi di revisione, così come previsto dall'art. 11, comma 6, lettera j) del D. Lgs. n. 118/2011 e s.m.i.

**PARTE III – SITUAZIONE ECONOMICO FINANZIARIA DELL'ENTE.**

**3.1 Sintesi dei dati finanziari a consuntivo del bilancio dell'ente:**

<b>ENTRATE</b>				Percentuale di incremento/decremento rispetto al primo anno
<b>(IN EURO)</b>	<b>2013</b>	<b>2014</b>	<b>2015</b>	
ENTRATE CORRENTI	56.199.929,41	51.650.272,71	50.669.359,20	<b>-10%</b>
TITOLO IV - ENTRATE DERIVANTI DA ALIENAZIONE, DA TRASFER. DI CAPITALI E DA RISCOSSIONI DI CREDITI	16.384.340,42	19.788.228,77	16.605.516,09	<b>1%</b>
TITOLO V - ENTRATE DERIVANTI DA ACCENSIONI DI PRESTITI	0,00	1.994.760,67	2.314.423,58	
<b>TOTALE</b>	<b>72.584.269,83</b>	<b>73.433.262,15</b>	<b>69.589.298,87</b>	<b>-4%</b>

<b>SPESE</b>				Percentuale di incremento/decremento rispetto al primo anno
<b>(IN EURO)</b>	<b>2013</b>	<b>2014</b>	<b>2015</b>	
TITOLO I - SPESE CORRENTI	50.389.462,21	48.140.088,03	46.316.264,41	<b>-8%</b>
Titolo II - Spese in Conto Capitale	15.891.802,95	4.848.896,08	21.232.661,79	<b>34%</b>
Titolo III - Spese per rimborso di prestiti	6.733.936,74	6.996.951,50	7.352.148,11	<b>9%</b>
<b>TOTALE</b>	<b>73.015.201,90</b>	<b>59.985.935,61</b>	<b>74.901.074,31</b>	<b>3%</b>

<b>PARTITE DI GIRO</b>				Percentuale di incremento/decremento rispetto al primo anno
<b>(IN EURO)</b>	<b>2013</b>	<b>2014</b>	<b>2015</b>	
TITOLO VI - ENTRATE DA SERVIZI PER CONTO DI TERZI	4.379.632,17	3.540.616,70	6.148.486,83	<b>40%</b>
Titolo IV - Spese per servizi per conto di terzi	4.379.632,17	3.540.616,70	6.148.486,83	<b>40%</b>

### 3.2. Equilibrio parte corrente del bilancio consuntivo relativo agli anni del mandato

<b>EQUILIBRIO DI PARTE CORRENTE</b>			
	<b>2013</b>	<b>2014</b>	<b>2015</b>
Fondo pluriennale vincolato corrente	0,00	11.470.488,14	7.294.369,13
<b>Totale titoli (I+II+III) delle entrate</b>	<b>56.199.929,41</b>	<b>51.650.272,71</b>	<b>50.669.359,20</b>
Spese titolo I	50.389.462,21	48.140.088,03	46.302.709,59
Fondo pluriennale di parte corrente		7.294.369,13	4.056.409,59
Rimborso prestiti parte del titolo III	6.733.936,74	6.996.951,50	7.352.148,11
<b>Saldo di parte corrente</b>	<b>-923.469,54</b>	<b>689.352,19</b>	<b>252.461,04</b>
Entrate correnti destinate a investimenti			88.257,14
Entrate diverse destinate a spese correnti di cui permessi a costruire	632.749,90	585.443,01	739.695,60
<b>Avanzo applicato</b>	<b>155.961,00</b>	<b>133.204,36</b>	<b>190.944,80</b>
<b>Recupero disavanzo</b>			<b>384.241,96</b>
<b>SALDO DI PARTE CORRENTE al netto delle variazioni</b>	<b>-134.758,64</b>	<b>1.407.999,56</b>	<b>710.602,34</b>

<b>EQUILIBRIO DI PARTE CAPITALE</b>			
	<b>2013</b>	<b>2014</b>	<b>2015</b>
Fondo pluriennale vincolato capitale	0,00	62.806.900,30	78.099.928,06
Entrate titolo IV	16.384.340,42	19.788.228,77	16.605.516,09
Entrate titolo V **	0,00	1.994.760,67	2.314.423,58
<b>Totale titoli (IV+V)</b>	<b>16.384.340,42</b>	<b>21.782.989,44</b>	<b>18.919.939,67</b>
Spese titolo II	15.891.802,95	4.848.896,08	21.246.216,56
Fondo pluriennale di parte capitale	0,00	78.099.928,06	76.154.971,59
<b>Differenza di parte capitale</b>	<b>492.537,47</b>	<b>1.641.065,60</b>	<b>-381.320,42</b>
Entrate correnti destinate ad investimenti	0,00	0,00	88.257,14
Utilizzo avanzo di amministrazione applicato alla spesa in conto capitale	0,00	0,00	1.615.678,45
Entrate capitale destinate a spese correnti	632.749,90	585.443,01	739.695,60
<b>SALDO DI PARTE CAPITALE</b>	<b>-140.212,43</b>	<b>1.055.622,59</b>	<b>582.919,57</b>

\*\* Esclusa categoria I "Anticipazione di cassa"

### 3.3. Gestione di competenza. Quadro Riassuntivo.

<b>2013</b>		
Riscossioni	(+)	41.250.006,80
Pagamenti	(-)	44.013.121,50
Differenza	(+)	<b>-2.763.114,70</b>
Residui attivi	(+)	35.713.895,20
Fondo pluriennale vincolato iscritto in entrata		
Residui passivi	(-)	33.381.712,57
Fondo pluriennale vincolato iscritto in spesa		
di cui di parte corrente		
di cui di parte capitale		
Differenza		<b>2.332.182,63</b>
Avanzo (+) o Disavanzo (-)		<b>-430.932,07</b>

<b>2014</b>		
Riscossioni	(+)	47.493.722,28
Pagamenti	(-)	51.101.871,44
Differenza	(+)	<b>-3.608.149,16</b>
Residui attivi	(+)	29.480.156,57
Fondo pluriennale vincolato iscritto in entrata		74.277.388,44
Residui passivi	(-)	12.424.680,87
Fondo pluriennale vincolato iscritto in spesa:		85.394.297,19
di cui di parte corrente		7.294.369,13
di cui di parte capitale		78.099.928,06
Differenza		<b>5.938.566,95</b>
Avanzo (+) o Disavanzo (-)		<b>2.330.417,79</b>

<b>2015</b>		
Riscossioni	(+)	49.671.104,34
Pagamenti	(-)	55.785.848,86
Differenza	(+)	<b>-6.114.744,52</b>
Residui attivi	(+)	26.066.681,36
Fondo pluriennale vincolato iscritto in entrata		85.394.297,19
Residui passivi	(-)	25.263.712,28
Fondo pluriennale vincolato iscritto in spesa		80.211.381,18
di cui di parte corrente		4.056.409,59
di cui di parte capitale		76.154.971,59
Differenza		<b>5.985.885,09</b>
Avanzo (+) o Disavanzo (-)		<b>-128.859,43</b>

<b>Risultato di amministrazione di cui:</b>	<b>2013</b>	<b>2014</b>	<b>2015</b>
- Fondo accantonamento svalutazione crediti art. 6 co. 17 D.L. 95/12 (b)	75.893,89	0,00	0,00
- Fondo accantonamento crediti di dubbia esigibilità per enti in sperimentazione D. lgs. 118/11	0,00	8.243.016,80	8.010.802,32
- Vincolato	57.310,47	1.069.728,91	2.656.636,24
di cui: - Fondo anticipazione di liquidità art. 1 co. 13 D.L. 35/13	0,00	0,00	
di cui: - Anticipazione sul fondo di rotazione stabilità finanziaria art. 243 ter Tuel	0,00	0,00	
Per spese in conto capitale	0,00	0,00	2.275.552,37
Per fondo ammortamento	0,00	0,00	
Non vincolato di cui:	0,00	1.367.308,62	
- Parte destinata agli investimenti		1.367.308,62	
Parte disponibile		-9.931.851,98	-13.504.360,53
<b>Totale</b>	<b>133.204,36</b>	<b>748.202,35</b>	<b>-2.836.921,97</b>

### 3.4. Risultati della gestione: fondo di cassa e risultato di amministrazione

<b>Descrizione</b>	<b>2013</b>	<b>2014</b>	<b>2015</b>
Fondo cassa al 31 dicembre	36.892.280,32	38.420.554,33	36.419.479,31
Totale residui attivi finali	126.805.252,40	67.597.225,59	78.405.353,41
Totale residui passivi finali	163.564.328,36	19.875.280,38	37.450.373,51
Fondo pluriennale vincolato iscritto in spesa	0,00	85.394.297,19	80.211.381,18
<b>Risultato di amministrazione</b>	<b>133.204,36</b>	<b>748.202,35</b>	<b>-2.836.921,97</b>
Utilizzo anticipazione di cassa	<b>NO</b>	<b>NO</b>	<b>NO</b>

### 3.5. Utilizzo avanzo di amministrazione:

<b>Descrizione</b>	<b>2013</b>	<b>2014</b>	<b>2015</b>
Reinvestimento quote accantonate per ammortamento	0,00	0,00	0,00
Finanziamento debiti fuori bilancio	0,00	133.204,36	458.144,55
Salvaguardia equilibri di bilancio	155.961,84	0,00	0,00
Spese correnti non ripetitive	0,00	0,00	0,00
Spese correnti in sede di assestamento	0,00	0,00	0,00
Spese di investimento	0,00	0,00	1.348.478,70
Estinzione anticipata di prestiti	0,00	0,00	0,00
<b>Totale</b>	<b>155.961,84</b>	<b>133.204,36</b>	<b>1.806.623,25</b>



#### 4.Gestione dei residui. Totale residui di inizio e fine mandato

##### Gestione dei residui. Inizio mandato (certificato consuntivo-quadro 11) 2013

<b>RESIDUI ATTIVI</b>	Iniziali	Riscossi	Maggiori	Minori	Riaccertati	Da riportare	Residui provenienti dalla gestione di competenza	Totale residui di fine gestione
<b>Primo anno del mandato</b>	a	b	c	d	e=(a+c-d)	f=(e-b)	g	h=(f+g)
Titolo I - Tributarie	8.735.686,68	4.936.555,05	0,00	495.001,94	8.240.684,74	3.304.129,69	12.800.034,13	16.104.163,82
Titolo II - Contributi e trasferimenti	5.733.776,21	1.638.945,97	0,00	3.435.129,00	2.298.647,21	659.701,24	4.085.192,50	4.744.893,74
Titolo III - Extratributarie	5.629.341,71	1.216.359,19	0,00	224.987,31	5.404.354,40	4.187.995,21	2.770.877,73	6.958.872,94
Parziale titoli I+II+III	20.098.804,60	7.791.860,21	0,00	4.155.118,25	15.943.686,35	8.151.826,14	19.656.104,36	27.807.930,50
<b>Titolo IV - In conto capitale</b>	<b>90.575.808,96</b>	<b>10.168.677,06</b>	<b>0,00</b>	<b>1.350.922,33</b>	<b>89.224.886,63</b>	<b>79.056.209,57</b>	<b>15.555.868,16</b>	<b>94.612.077,73</b>
Titolo V - Accensione di prestiti	4.187.058,08	891.191,00	0,00	0,00	4.187.058,08	3.295.867,08	0,00	3.295.867,08
Titolo VI - Servizi per conto di terzi	3.610.467,31	214.086,03	0,00	2.808.926,87	801.540,44	587.454,41	501.922,68	1.089.377,09
<b>Totale titoli I+II+III+IV+V+VI</b>	<b>118.472.138,95</b>	<b>19.065.814,30</b>	<b>0,00</b>	<b>8.314.967,45</b>	<b>110.157.171,50</b>	<b>91.091.357,20</b>	<b>35.713.895,20</b>	<b>126.805.252,40</b>

<b>RESIDUI PASSIVI</b>	Iniziali	Pagati	Maggiori	Minori	Riaccertati	Da riportare	Residui provenienti dalla gestione di competenza	Totale residui di fine gestione
<b>Primo anno del mandato</b>	a	b	c	d	e=(a+c-d)	f=(e-b)	g	h=(f+g)
Titolo I – Spese correnti	18.642.812,57	6.859.946,93	4.663.674,18	13.979.138,39	7.119.191,46	17.395.097,12	24.514.288,58	41.909.385,70
Titolo II – Spese in conto capitale	138.272.465,33	17.586.524,68	1.294.859,75	136.977.605,58	119.391.080,90	15.408.364,52	134.799.445,42	150.207.809,94
Titolo III – Spese per rimborso di prestiti	3.289.484,68	0,00	4.319,41	3.285.165,27	3.285.165,27	0,00	3.285.165,27	3.285.165,27
Titolo IV – Spese per servizi per conto di terzi	3.659.762,93	512.296,08	2.760.288,69	899.474,24	387.178,16	578.250,93	965.429,09	1.543.680,02
<b>Totale titoli I+II+III+IV</b>	<b>163.864.525,51</b>	<b>24.958.767,69</b>	<b>8.723.142,03</b>	<b>155.141.383,48</b>	<b>130.182.615,79</b>	<b>33.381.712,57</b>	<b>163.564.328,36</b>	<b>196.946.040,93</b>

Gestione dei residui. Fine mandato (certificato consuntivo-quadro 11) 2015

<b>RESIDUI ATTIVI</b>								
<b>Ultimo anno del mandato</b>	Iniziali	Riscossi	Maggiori	Minori	Riaccertati	Da riportare	Residui provenienti dalla gestione di competenza	Totale residui di fine gestione
	a	b	c	d	e=(a+c-d)	f=(e-b)	g	h=(f+g)
Titolo I	9.660.591,65	3.845.972,66	0,00	2.248.469,10	7.412.122,55	3.566.149,89	6.418.227,04	9.984.376,93
Titolo II	3.993.251,88	538.722,15	0,00	157.021,27	3.836.230,61	3.297.508,46	667.928,77	3.965.437,23
Titolo III	7.838.629,23	1.078.858,72	0,00	1.101.961,25	6.736.667,98	5.657.809,26	2.601.936,37	8.259.745,63
<b>Parziale titoli I+II+III</b>	<b>21.492.472,76</b>	<b>5.463.553,53</b>	<b>0,00</b>	<b>3.507.451,62</b>	<b>17.985.021,14</b>	<b>12.521.467,61</b>	<b>9.688.092,18</b>	<b>22.209.559,79</b>
Titolo IV	43.176.108,85	4.667.986,49	0,00	1.459.858,06	41.716.250,79	37.048.264,30	13.926.442,35	50.974.706,65
Titolo V								
Titolo VI	2.233.847,82	28.393,85	65.689,48	0,00	2.299.537,30	2.271.143,45	2.231.305,61	4.502.449,06
Titolo VII								
Titolo IX	694.796,16	43.573,42	0,00	153.426,05	541.370,11	497.796,69	220.841,22	718.637,91
<b>Totale titoli I+II+III+IV+V+VI</b>	<b>67.597.225,59</b>	<b>10.203.507,29</b>	<b>65.689,48</b>	<b>5.120.735,73</b>	<b>62.542.179,34</b>	<b>52.338.672,05</b>	<b>26.066.681,36</b>	<b>78.405.353,41</b>

<b>RESIDUI PASSIVI</b>								
<b>Ultimo anno del mandato</b>	Iniziali	Pagati	Maggiori	Minori	Riaccertati	Da riportare	Residui provenienti dalla gestione di competenza	Totale residui di fine gestione
	a	b	c	d	e=(a+c-d)	f=(e-b)	g	h=(f+g)
Titolo I	10.619.076,06	4.706.426,37	366.286,80	10.267.789,26	5.561.362,89	9.220.514,52	14.781.877,41	24.002.391,93
Titolo II	5.542.599,17	1.092.648,34	1.109.101,16	4.433.498,01	3.340.849,67	15.219.494,31	18.560.343,98	33.779.838,29
Titolo III	0,00	0,00	0,00	0,00	0,00	0,00	0,00	0,00
Titolo IV	2.385.165,27	0,00	0,00	2.385.165,27	2.385.165,27	0,00	2.385.165,27	2.385.165,27
Titolo V	0,00	0,00	0,00	0,00	0,00	0,00	0,00	0,00
Titolo VII	1.313.439,88	290.763,08	123.393,40	1.190.046,48	899.283,40	823.703,45	1.722.986,85	2.546.690,30
<b>Totale titoli I+II+III+IV</b>	<b>19.875.280,38</b>	<b>6.089.837,79</b>	<b>1.598.781,36</b>	<b>18.276.499,02</b>	<b>12.186.661,23</b>	<b>25.263.712,28</b>	<b>37.450.373,51</b>	<b>62.714.085,79</b>

**4.1. Analisi anzianità dei residui distinti per anno di provenienza. Rendiconto 2015**

<b>Residui attivi al 31.12.2015</b>	<b>Esercizi Precedenti</b>	<b>2011</b>	<b>2012</b>	<b>2013</b>	<b>2014</b>	<b>2015</b>	<b>Totale residui da ultimo rendiconto approvato</b>
Titolo I (A)	118.653,12	85.290,25	337.292,21	1.508.486,34	1.516.427,97	6.418.227,04	9.984.376,93
di cui F.S.R o F.S.:				17.651,18	19.127,62	334.393,92	371.172,72
Titolo II (B)			3.060,00	801.735,11	2.492.713,35	667.928,77	3.965.437,23
Titolo III (D)	877.556,78	314.687,06	1.353.391,95	2.080.960,97	1.031.212,50	2.601.936,37	8.259.745,63
<b>Totale Residui attivi di parte corrente E=A+B+D)</b>	<b>996.209,90</b>	<b>399.977,31</b>	<b>1.693.744,16</b>	<b>4.391.182,42</b>	<b>5.040.353,82</b>	<b>9.688.092,18</b>	<b>22.209.559,79</b>
Titolo IV (F)	11.081.692,17	10.042.416,53	1.402.192,64	299.845,92	14.222.117,04	13.926.442,35	50.974.706,65
Titolo V (G)	0,00	0,00	0,00	0,00	0,00	0,00	0,00
<b>Totale Residui attivi di parte capitale (H=F+G)</b>	<b>11.081.692,17</b>	<b>10.042.416,53</b>	<b>1.402.192,64</b>	<b>299.845,92</b>	<b>14.222.117,04</b>	<b>13.926.442,35</b>	<b>50.974.706,65</b>
Titolo VI (I)	104.456,07				2.166.687,38	2.231.305,61	4.502.449,06
Titolo IX (K)	54.844,10	30.744,32	15.494,76	303.017,01	93.696,50	220.841,22	718.637,91
<b>Totale Attivi (L=E+H+I+K)</b>	<b>12.237.202,24</b>	<b>10.473.138,16</b>	<b>3.111.431,56</b>	<b>4.994.045,35</b>	<b>21.522.854,74</b>	<b>26.066.681,36</b>	<b>78.405.353,41</b>

<b>Residui passivi al 31.12.2015</b>	<b>Esercizi Precedenti</b>	<b>2011</b>	<b>2012</b>	<b>2013</b>	<b>2014</b>	<b>2015</b>	<b>Totale residui da ultimo rendiconto approvato</b>
Titolo I (M)	43.763,46	25.240,64	84.240,01	16.741,51	5.396.377,27	9.226.066,15	14.792.429,04
Titolo II (N)	1.219.717,16	179.837,15	1.637.419,87	4.576,94	299.298,55	15.221.267,59	18.562.117,26
Titolo III (O)							0,00
Titolo IV (P)	2.385.165,27						2.385.165,27
Titolo VII (Z)	178.686,51	34.368,17	85.536,42	179.201,92	421.490,38	823.703,45	1.722.986,85
<b>Totale Passivi (Q=M+N+O+P+Z)</b>	<b>3.827.332,40</b>	<b>239.445,96</b>	<b>1.807.196,30</b>	<b>200.520,37</b>	<b>6.117.166,20</b>	<b>25.271.037,19</b>	<b>37.462.698,42</b>

#### 4.2. Rapporto tra competenza e residui

	<b>2013</b>	<b>2014</b>	<b>2015</b>
Percentuale tra residui attivi titoli I e III e totale accertamenti entrate correnti titoli I e III	18%	18%	22%

## 5. Patto di Stabilità interno.

L'ente negli anni del periodo del mandato ha rispettato il patto di stabilità interno;

2013	2014	2015
S	S	S

### 5.1. Indebitamento:

### 5.2. Evoluzione indebitamento dell'ente: (entrate derivanti da accensioni di prestiti -Tit. V ctg. 2-4).

(Questionario Corte dei Conti-bilancio di previsione)

	2013	2014	2015
Residuo debito finale	39.636.063,26	32.639.111,76	25.634.897,08
Popolazione residente	60.397	60.058	59.874
Rapporto tra residuo debito e popolazione residente	656,26	543,46	428,15

### 5.3. Rispetto del limite di indebitamento. La percentuale di indebitamento sulle entrate correnti di ciascun anno, ai sensi dell'art. 204 del TUEL è la seguente:

	2013	2014	2015
Incidenza percentuale attuale degli interessi passivi sulle entrate correnti (art. 204 TUEL)	6,03%	6,37%	1,81%

### 5.4. Utilizzo strumenti di finanza derivata: L'ente nel periodo considerato, non ha avuto contratti relativi a strumenti derivati. Indicare il valore complessivo di estinzione dei derivati.

**6. Conto del patrimonio in sintesi.** Sono indicati i dati relativi al primo anno di mandato ed all'ultimo, ai sensi dell'art. 230 del TUEL:

<b>Anno 2013</b>			
<b>Attivo</b>	<b>Importo</b>	<b>Passivo</b>	<b>Importo</b>
Immobilizzazioni immateriali	1.171,85	Patrimonio netto	136.700.454,62
Immobilizzazioni materiali	294.835.999,76		
Immobilizzazioni finanziarie	569.975,76		
rimanenze	0,00		
crediti	126.953.361,71		
Attività finanziarie non immobilizzate	0,00	Conferimenti	257.436.416,97
Disponibilità liquide	36.892.280,32	debiti	65.115.917,81
Ratei e risconti attivi	0,00	Ratei e risconti passivi	0,00
<b>totale</b>	<b>459.252.789,40</b>	<b>totale</b>	<b>459.252.789,40</b>

<b>Anno 2014</b>			
<b>Attivo</b>	<b>Importo</b>	<b>Passivo</b>	<b>Importo</b>
Immobilizzazioni immateriali	1.171,85	Patrimonio netto	150.946.199,87
Immobilizzazioni materiali	295.819.821,60		
Immobilizzazioni finanziarie	1.583.908,75		
rimanenze	0,00		
crediti	68.042.036,59		
Attività finanziarie non immobilizzate	0,00	Conferimenti	206.656.445,45
Disponibilità liquide	38.420.554,33	debiti	46.264.847,80
Ratei e risconti attivi	0,00	Ratei e risconti passivi	0,00
<b>totale</b>	<b>403.867.493,12</b>	<b>totale</b>	<b>403.867.493,12</b>

<b>Anno 2015</b>			
<b>Attivo</b>	<b>Importo</b>	<b>Passivo</b>	<b>Importo</b>
Immobilizzazioni immateriali	396,38	Patrimonio netto	154.368.394,03
Immobilizzazioni materiali	297.754.934,76		
Immobilizzazioni finanziarie	2.104.758,75		
rimanenze	0,00		
crediti	78.846.981,02		
Attività finanziarie non immobilizzate	0,00	Conferimenti	0,00
Disponibilità liquide	36.419.479,31	debiti	45.797.628,95
Ratei e risconti attivi	0,00	Ratei e risconti passivi	214.960.527,24
<b>totale</b>	<b>415.126.550,22</b>	<b>totale</b>	<b>415.126.550,22</b>

\*Ripetere la tabella. Il primo anno è l'ultimo rendiconto approvato alla data delle elezioni e l'ultimo anno è riferito all'ultimo rendiconto approvato.

## 7.1 Conto economico in sintesi.

### quadro 8 quinquies del certificato al conto consuntivo

<b>2013</b>	
<b>VOCI DEL CONTO ECONOMICO</b>	<b>Importo</b>
A) Proventi della gestione	56.071.819,74
B) Costi della gestione di cui:	46.150.053,48
quote di ammortamento d'esercizio	4.456.912,15
C) Proventi e oneri da aziende speciali e partecipate:	0,00
utili	0,00
interessi su capitale di dotazione	0,00
trasferimenti ad aziende speciali e partecipate (7)	0,00
D.20) Proventi finanziari	128.109,67
D.21) Oneri finanziari	3.388.568,51
E) Proventi ed oneri straordinari - Proventi	7.853.983,66
Insussistenze del passivo	7.423.962,87
Sopravvenienze attive	77.220,28
Plusvalenze patrimoniali	352.800,51
Oneri	13.888.985,73
Insussistenze dell'attivo	8.581.233,36
Minusvalenze patrimoniali	0,00
Accantonamento per svalutazione crediti	0,00
Oneri straordinari	5.307.752,37
<b>Risultato economico di esercizio</b>	<b>626.305,35</b>

(2) Trattasi di dati di cui al conto economico ex art. 229 T.U.E.L.

(3) Trattasi di dati di cui al conto economico ex art.229 T.U.E.L.

(4) L'importo deve corrispondere al dato del codice 08055 "consistenza finale".

(5) Il dato deve corrispondere al debito risultante dalla dichiarazione annuale.

(6) Il subquadro non riguarda i comuni con popolazione inferiore a 3.000 ab. in quanto non sono tenuti alla compilazione (art.1 comma 164 L. 266/2005).

(7) Il dato deve essere riportato in valore assoluto.

<b>2014</b>	
<b>VOCI DEL CONTO ECONOMICO</b>	<b>Importo</b>
A) Proventi della gestione	57.985.855,40
B) Costi della gestione di cui:	42.649.956,98
quote di ammortamento d'esercizio	4.455.942,38
C) Proventi e oneri da aziende speciali e partecipate:	-4.109.537,42
utili	105.292,00
interessi su capitale di dotazione	0,00
trasferimenti ad aziende speciali e partecipate (7)	4.214.829,42
D.20) Proventi finanziari	47.023,65
D.21) Oneri finanziari	3.291.224,35
E) Proventi ed oneri straordinari - Proventi	26.821.396,62
Insussistenze del passivo	14.368.731,09

Sopravvenienze attive	12.452.665,53
Plusvalenze patrimoniali	0,00
Oneri	20.557.811,67
Insussistenze dell'attivo	15.313.602,81
Minusvalenze patrimoniali	0,00
Accantonamento per svalutazione crediti	0,00
Oneri straordinari	5.244.208,86
<b>Risultato economico di esercizio</b>	<b>14.245.745,25</b>

(2) Trattasi di dati di cui al conto economico ex art. 229 T.U.E.L.

(3) Trattasi di dati di cui al conto economico ex. art.229 T.U.E.L.

(4) L'importo deve corrispondere al dato del codice 08055 "consistenza finale".

(5) Il dato deve corrispondere al debito risultante dalla dichiarazione annuale.

(6) Il subquadro non riguarda i comuni con popolazione inferiore a 3.000 ab. in quanto non sono tenuti alla compilazione (art.1 comma 164 L. 266/2005).

(7) Il dato deve essere riportato in valore assoluto.

<b>2015</b>	
<b>VOCI DEL CONTO ECONOMICO</b>	<b>Importo</b>
A) Proventi della gestione	56.190.872,53
B) Costi della gestione di cui:	48.111.544,68
quote di ammortamento d'esercizio	4.649.852,66
C) Proventi e oneri da aziende speciali e partecipate :	0,00
utili	0,00
interessi su capitale di dotazione	0,00
trasferimenti ad aziende speciali e partecipate (7)	0,00
D.20) Proventi finanziari	90.843,38
D.21) Oneri finanziari	2.752.788,14
E) Proventi ed oneri straordinari - Proventi	1.295.019,28
Insussistenze del passivo	0,00
Sopravvenienze attive	555.323,28
Plusvalenze patrimoniali	739.696,00
Oneri	3.507.451,62
Insussistenze dell'attivo	3.507.451,62
Minusvalenze patrimoniali	0,00
Accantonamento per svalutazione crediti	0,00
Oneri straordinari	0,00
<b>Risultato economico di esercizio</b>	<b>3.204.950,75</b>

(2) Trattasi di dati di cui al conto economico ex art. 229 T.U.E.L.

(3) Trattasi di dati di cui al conto economico ex. art.229 T.U.E.L.

(4) L'importo deve corrispondere al dato del codice 08055 "consistenza finale".

(5) Il dato deve corrispondere al debito risultante dalla dichiarazione annuale.

(6) Il subquadro non riguarda i comuni con popolazione inferiore a 3.000 ab. in quanto non sono tenuti alla compilazione (art.1 comma 164 L. 266/2005).

(7) Il dato deve essere riportato in valore assoluto.



## 7.2. Riconoscimento debiti fuori bilancio.

### Quadro 10 e 10 bis del certificato al conto consuntivo

<b>2013</b>	
<b>DESCRIZIONE</b>	<b>IMPORTI RICONOSCIUTI E FINANZIATI NELL'ESERCIZIO 2013</b>
Sentenze esecutive	399.116,57
Copertura di disavanzi di consorzi, aziende speciali e di istituzioni	0,00
Ricapitalizzazione	0,00
Procedure espropriative o di occupazione d'urgenza per opere di pubblica utilità	0,00
Acquisizione di Beni e Servizi	4.227.072,02
<b>Totale</b>	<b>4.626.188,59</b>

<b>DESCRIZIONE</b>	<b>Importo</b>
Procedimenti di esecuzione forzata	0,00

<b>2014</b>	
<b>DESCRIZIONE</b>	<b>IMPORTI RICONOSCIUTI E FINANZIATI NELL'ESERCIZIO 2014</b>
Sentenze esecutive	380.147,00
Copertura di disavanzi di consorzi, aziende speciali e di istituzioni	0,00
Ricapitalizzazione	0,00
Procedure espropriative o di occupazione d'urgenza per opere di pubblica utilità	0,00
Acquisizione di Beni e Servizi	597.403,00
<b>Totale</b>	<b>977.550,00</b>

<b>DESCRIZIONE</b>	<b>Importo</b>
Procedimenti di esecuzione forzata	0,00

<b>2015</b>	
<b>DESCRIZIONE</b>	<b>IMPORTI RICONOSCIUTI E FINANZIATI NELL'ESERCIZIO 2015</b>
Sentenze esecutive	146.299,79
Copertura di disavanzi di consorzi, aziende speciali e di istituzioni	0,00
Ricapitalizzazione	0,00
Procedure espropriative o di occupazione d'urgenza per opere di pubblica utilità	211.630,87
Acquisizione di Beni e Servizi	208.999,24
<b>Totale</b>	<b>566.929,90</b>

## 8. Spesa per il personale.

### 8.1. Andamento della spesa del personale durante il periodo del mandato:

	2013	2014	2015
Importo limite di spesa (art. 1, c. 557 e 562 della L. 296/2006)	10.992.080,00	9.810.835,55	10.350.562,67
Importo spesa di personale calcolata ai sensi dell'art. 1, c. 557 e 562 della L. 296/2006	9.419.220,26	8.362.016,32	8.884.443,67
Rispetto del limite	SI	SI	SI
<b>Incidenza delle spese di personale sulle spese correnti</b>	<b>18,69%</b>	<b>17,37%</b>	<b>19,18%</b>

### 8.2. Spesa del personale pro-capite:

	2013	2014	2015
<u>Spesa personale</u> * Abitanti	182,00	163,36	172,87

\* Spesa di personale da considerare: intervento 01 + intervento 03 + IRAP

### 8.3. Rapporto abitanti dipendenti:

	2013	2014	2015
<u>Abitanti</u>	224,52	240,23	250,52
Dipendenti			

8.4. L'ente, nel periodo considerato, per i rapporti di lavoro flessibile instaurati dall'amministrazione, ha rispettato i limiti di spesa previsti dalla normativa vigente.

8.5. La spesa sostenuta nel periodo di riferimento della relazione per tali tipologie contrattuali rispetto all'anno di riferimento indicato dalla legge è la seguente:

La spesa sostenuta nell'anno 2013 per rapporti di lavoro flessibile è stata di euro 122.579,91 La spesa sostenuta nell'anno 2014 per rapporti di lavoro flessibile è stata di euro 361.844,00 La spesa sostenuta nell'anno 2015 per rapporti di lavoro flessibile è stata di euro 193.620,00
--

8.6. I limiti assunzionali di cui ai precedenti punti sono stati rispettati dalle aziende partecipate

### 8.7. Fondo risorse decentrate.

	2013	2014	2015
Fondo risorse decentrate	1.296.875,74	1.223.043,59	1.358.210,00

8.8. L'ente non ha adottato provvedimenti ai sensi dell'art. 6 bis del D.Lgs 165/2001 e dell'art. 3, comma 30 della legge 244/2007 (esternalizzazioni).

**PARTE IV – Rilievi degli organismi esterni di controllo.**

**1. Rilievi della Corte dei conti**

L'ente è stato oggetto di deliberazioni n.136 del 28/04/2016 della Sezione Regionale di Controllo della Corte de Conti.

Presa d'atto pronuncia della deliberazione n. 136/2016 della Corte dei Conti Sezione Regionale di Controllo della Puglia - rendiconto esercizi 2011, 2012 e 2013.

**2. Rilievi dell'Organo di revisione:** l'ente non è stato oggetto di rilievi di gravi irregolarità contabili.

## Parte V Azioni intraprese per contenere la spesa

1. In sintesi, i tagli effettuati nei vari settori/servizi dell'ente, quantificando i risparmi ottenuti dall'inizio alla fine del mandato:

Contenimento delle spese. Inizio Mandato 2013					
Tipologia spesa	Rendiconto 2009	Riduzione disposta	Limite di	Rendiconto	differenza
Studi e consulenze	0,00	80%		0,00	0,00
Relazioni pubbliche,	26.428,00	80%	5.285,60	3.283,00	2.002,60
Sponsorizzazioni	0,00	100%	0,00	0,00	0,00
Missioni	15.019,13	50%	7.509,56	7.199,27	310,29
Formazione	96.350,00	50%	48.175,00	0,00	48.175,00
<b>TOTALE</b>	<b>137.797,13</b>		<b>60.970,16</b>	<b>10.482,27</b>	<b>50.487,89</b>

<b>Contenimento delle spese. Fine Mandato 2015</b>					
Tipologia di spesa	Rendiconto 2009	Riduzione disposta	Limite	Rendiconto 2015	differenza
Studi e consulenze	17.464,00	85,00%	2.619,60	0,00	2.619,60
Relazione pubbliche, convegni, mostre, pubblicità e rappresentanza	26.428,00	80,00%	5.285,72	2.407,11	2.878,61
Sponsorizzazioni					
Missioni	15.020,00	50,00%	7.510,00	2.502,97	5.007,03
Formazioni	54.344,00	50,00%	27.172,00	26.387,52	784,48
Autovetture	(2011) 49.620,00	70% spesa 2011	14.886,00	9.946,30	4.939,70
Acquisto mobili e arredi	(2010) 56.897,00 (2011) 159.615,00	80% media 2010/2011	21.651,20	17.416,83	4.234,37

2. **Organismi controllati:** in sintesi, le azioni poste in essere ai sensi dell'art. 14, comma 32 del D.L. 31 maggio 2010, n. 78, così come modificato dall'art. 16, comma 27 del D.L. 13/08/2011 n. 138 e dell'art. 4 del D.L. n. 95/2012, convertito nella legge n. 135/2012:

Gli Enti e le società controllate, collegate o semplicemente partecipate dal Comune, rientrano a pieno titolo tra gli strumenti attraverso i quali si esplica l'azione dell'Ente e si realizza la strategia del piano di mandato.

Nel prospetto che segue si riportano le principali informazioni societarie.

DENOMINAZIONE	RAG. SOCIALE	ATTIVITA'	QUOTA ENTE AL 31/12/2015	CAPITALE SOCIALE AL 31/12/2015
MOLFETTA MULTISERVIZI	S.R.L.	Gestisce servizi di diversa natura, quali la manutenzione della pubblica illuminazione; il servizio di pulizia, effettuata presso immobili comunali, uffici, impianti sportivi e quant'altro; la manutenzione degli impianti elettrici degli immobili comunali ed edifici pubblici; la manutenzione del verde pubblico urbano e cimiteriale; il servizio ausiliario della sosta; la gestione del canile comunale; la manutenzione stradale; la manutenzione della segnaletica stradale orizzontale e verticale; la movimentazione delle transele mobili, in occasione di manifestazioni pubbliche e per l'allestimento del mercato settimanale; ed altro	100,00%	€ 516.000,00
A.S.M.	S.R.L.	Si occupa di ogni attività afferente l'igiene urbana, dalla quotidiana raccolta dei rifiuti solidi urbani, differenziati e non, alla pulizia delle aree portuali, delle banchine e delle acque di rispetto (attività quest'ultima delegata dalla Regione Puglia in forza di apposito provvedimento), alla bonifica estiva delle spiagge da detriti e rifiuti, alla sanificazione sistematica degli ambienti scolastici, e, su richiesta, prestazioni varie di disinfestazione, derattizzazione, disinfezione di spazi o ambienti pubblici e privati, rimozione discariche non autorizzate e via discorrendo.	100,00%	€ 1.114.349,00
M.T.M.	S.P.A.	Cura il trasporto pubblico locale tramite n. 4 linee circolari urbane. Di recente è stata istituita una nuova linea, linea 5, di collegamento del centro urbano con Aziende operanti nella Zona Artigianale.	100,00%	€ 206.400,00
MOLFETTA PORTO (in liquidazione)	S.R.L.	Costituita allo scopo di provvedere alla esecuzione di opere portuali, varie, ferroviarie, edilizie, industriali, commerciali ed artigianali per il Porto di Molfetta; alla acquisizione di aree ed infrastrutture per il potenziamento portuale; alla gestione di servizi portuali; al procacciamento di provvidenze in favore del Porto di Molfetta e delle attività imprenditoriali ad esso connesse; alla promozione ed al coordinamento di iniziative pubbliche e/o private per la realizzazione e lo sviluppo di insediamenti sociali e produttivi volti all'accrescimento delle attività portuali; alla gestione del patrimonio immobiliare della società; e quant'altro.	100,00%	€ 100.000,00
G.A.C. TERRE DI MARE	Soc. consortile a r.l.	Costituito nel 2011, e finalizzato a mantenere la prosperità economica e sociale, preservare e sostenere l'occupazione, favorire la qualità dell'ambiente costiero e favorire la cooperazione nazionale e transnazionale, nel quadro di una strategia globale di sostegno all'attuazione degli obiettivi della politica comune della pesca.	9,50%	€ 20.000,00
CONSORZIO PER LO SVILUPPO DELL'AREA CONCA BARESE	Soc. consortile a r.l.	Rappresentare in maniera unitaria gli interessi dei soggetti aderenti al Patto Territoriale, nell'ambito delle previsioni normative nazionali ed europee, promuovendo e favorendo lo sviluppo integrato del territorio.	7,50%	€ 100.000,00
CONSORZIO PER L'AREA DI SVILUPPO INDUSTRIALE DI BARI	Ente Pubblico Economico	Promozione e sviluppo dell'area industriale di Bari	15,00%	€ 500.000,00
S.A.N.B.	S.P.A.	Società sorta nel 2014 tra i Comuni di Molfetta, Corato, Ruvo di Puglia e Terlizzi, al fine di gestire in maniera sinergica la filiera dei rifiuti	27,80%	€ 100.000,00
AUTORITA' IDRICA PUGLIESE (già A.T.O.)	Associazione tra Enti	Autorità d'ambito per la gestione ottimale delle risorse idriche		
A.T.O. RIFIUTI Bacino BA/1 (in liquidazione)	Associazione tra Enti	Autorità d'ambito per la gestione integrata dei rifiuti		
A.R.O. 1 (Sostituisce A.T.O.)	Associazione tra Enti	Gestione associata dei compiti e delle attività inerenti i servizi di spazzamento, raccolta e trasporto dei rifiuti ed annessi, al fine di realizzare economie di scala		

P.I.T. 2 NORD BARESE	Accordo di programma	Si estrinseca nella pianificazione strategica da parte del complesso degli Enti che ne fanno parte, di un complesso di azioni intersettoriali, strettamente coerenti e collegate tra loro, convergenti verso un obiettivo comune di sviluppo del territorio, che ne giustifichi l'approccio attuativo unitario.		
PIANO STRATEGICO "METROPOLI TERRA DI BARI"	Accordo di programma	Strumento di governance ed organismo intermedio finalizzato - mediante l'accesso e gestione, da parte dei 31 comuni aderenti, di finanziamenti regionali, nazionali e comunitari - alla pianificazione strategica per lo sviluppo sostenibile ed integrato del territorio		
PIANO DI ZONA PER LE POLITICHE SOCIALI	Accordo di programma	Sistema integrato di interventi e servizi di natura sociale, assistenziale e socio-sanitaria, gestito in maniera associata dai Comuni di Molfetta e Giovinazzo, con l'obiettivo di garantire un'alta qualità delle prestazioni offerte, perseguendo nel contempo il contenimento dei costi		
Ass. Naz. Coordinamento Agende XXI Locali Italiane	Associazione tra Enti	Promozione processi Agenda XXI, secondo gli indirizzi delle Carte di Aalborg, Goteborg e Ferrara.		
Ass. Europea vie Francigene	Associazione tra Enti	Promozione culturale internazionale		
Ass. Il Cuore della Puglia	Associazione tra Enti	Valorizzazione agricola, ambientale ed enogastronomica		
ANCI	Associazione tra Enti	Associazione tra Comuni		
Camera di Commercio Italo Orientale	Associazione tra Enti	Sviluppo degli interscambi commerciali, culturali, turistici e sociali fra l'Italia ed i Paesi ad Oriente della Puglia.		
Ass. Awiso Pubblico contro le mafie	Associazione tra Enti	Diffusione valori e cultura della legalità e della democrazia		
I.N.U.	Associazione tra Enti	Urbanistica		

**2.1.** Le società di cui all'articolo 18, comma 2 bis, del D.L. 112 del 2008, controllate dall'Ente locale hanno rispettato i vincoli di spesa di cui all'articolo 76 comma 7 del dl 112 del 2008.









Tale è la relazione di fine mandato del Comune di Molfetta.

Lì 11/04/2017, Molfetta

IL SINDACO

Dott.ssa Paola Natalicchio

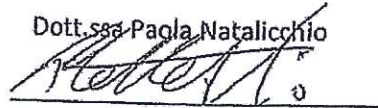

#### CERTIFICAZIONE DELL'ORGANO DI REVISIONE CONTABILE

Al sensi degli articoli 239 e 240 del TUEL, si attesta che i dati presenti nella relazione di fine mandato sono veritieri e corrispondono ai dati economico-finanziari presenti nei documenti contabili e di programmazione finanziaria dell'ente. I dati che vengono esposti secondo lo schema già previsto dalle certificazioni al rendiconto di bilancio ex articolo 161 del TUEL o dai questionari compilati ai sensi dell'articolo 1, comma 166 e seguenti della legge n. 266 del 2005 corrispondono ai dati contenuti nei citati documenti.

Lì 14 APR. 2017

L'organo di revisione economico finanziario

