

LEGENDA

-  LIMITE DI COMPARTO
-  LIMITE U.M.I.
-  PISTE CICLABILI
-  PARCHEGGI
-  SENSI DI MARCIA
-  VIABILITA' PUBBLICA
-  MARCIAPIEDI PUBBLICI

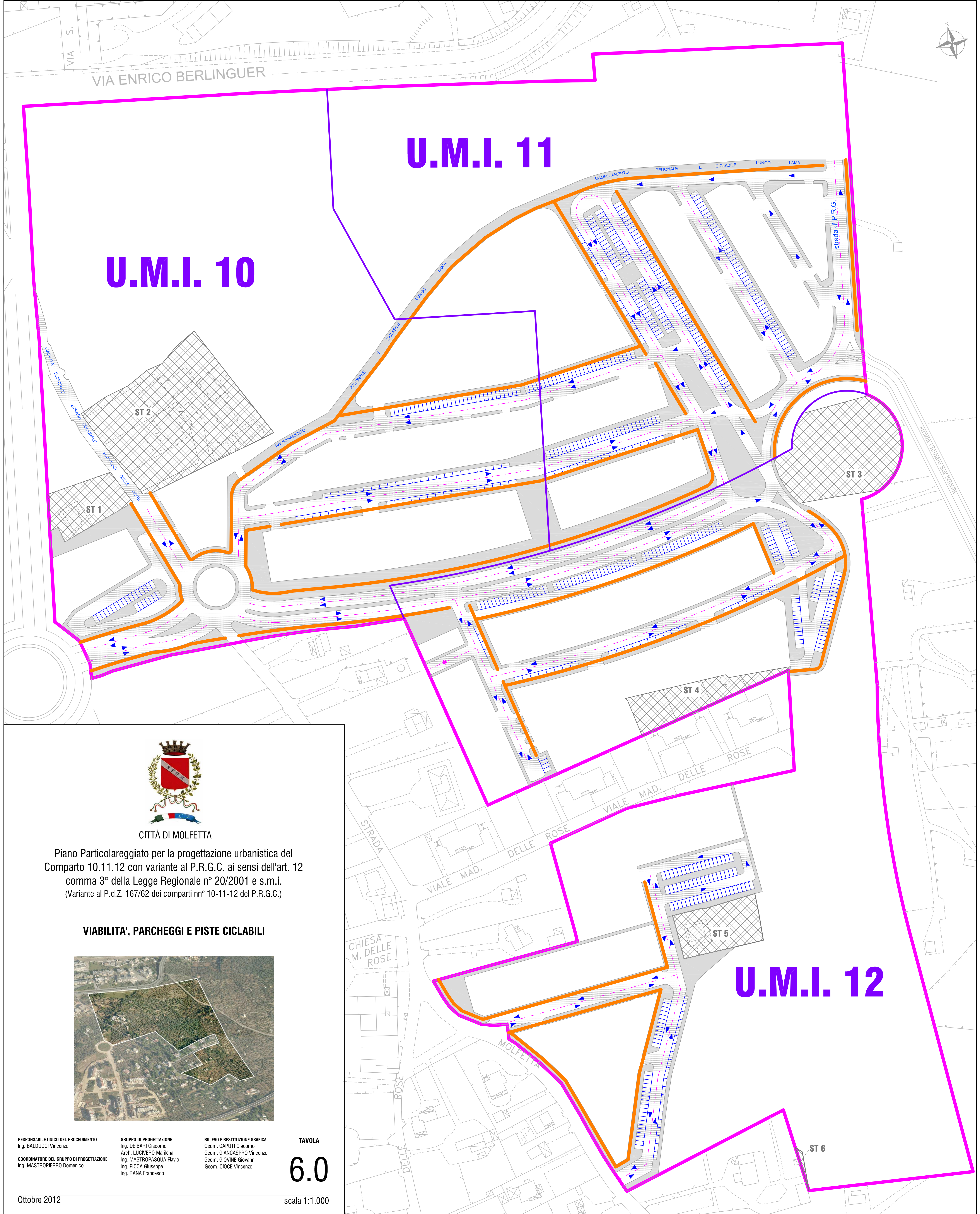

CITTÀ DI MOLFETTA

Piano Particolareggiato per la progettazione urbanistica del Comparto 10.11.12 con variante al P.R.G.C. ai sensi dell'art. 12 comma 3° della Legge Regionale n° 20/2001 e s.m.i. (Variante al P.d.Z. 167/62 dei comparti nn° 10-11-12 del P.R.G.C.)

VIABILITA', PARCHEGGI E PISTE CICLABILI

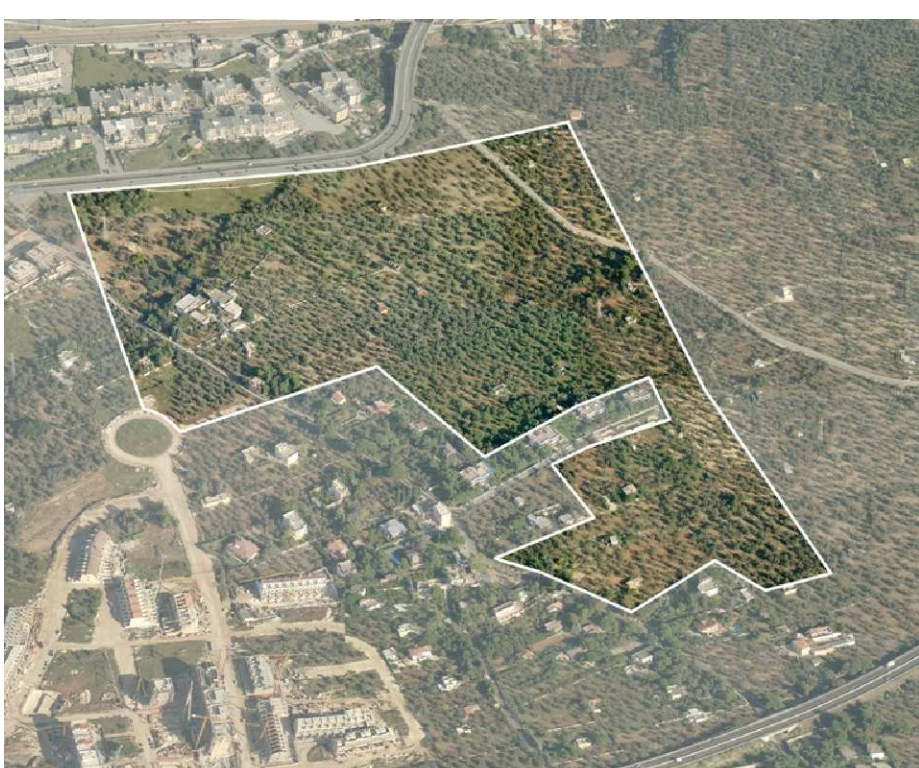

RESPONSABILE UNICO DEL PROCEDIMENTO
Ing. BALDUCCI Vincenzo

COORDINATORE DEL GRUPPO DI PROGETTAZIONE
Ing. MASTROPIERRO Domenico

GRUPPO DI PROGETTAZIONE
Ing. DE BARI Giacomo
Arch. LUCIVERO Mariella
Ing. MASTROPASQUA Flavio
Ing. PICCA Giuseppe
Ing. RANA Francesco

RLIEVO E RESTITUZIONE GRAFICA
Geom. CAPUTI Giacomo
Geom. GIANCASPRO Vincenzo
Geom. GIOVINE Giovanni
Geom. CIOCE Vincenzo

TAVOLA
6.0
scala 1:1.000