



COMUNE DI MOLFETTA

CONCORSO PUBBLICO, PER TITOLI ED ESAMI, PER LA COPERTURA LA COPERTURA DI N. 1 POSTO DI "DIRIGENTE TECNICO" CON RAPPORTO DT LAVORO A TEMPO PIENO E INDETERMINATO – CCNL AREA DIRIGEN Z A COMPARTO REGIONI AUTONOMIE LOCALI.

Buongiorno a tutti.

Prima dell'inizio della prova odierna vi forniamo le istruzioni che consentiranno a tutti i partecipanti di affrontare la prova in maniera serena e in condizioni identiche.

SIETE PREGATI DI NON COMPILARE LA SCHEDA ANAGRAFICA CHE VI È STATA CONSEGNATA.

Per tutta la durata della prova dovrete occupare il posto che vi è stato assegnato e che non potrete cambiare. Potrete momentaneamente allontanarvi prima dell'inizio della prova per l'utilizzo dei servizi igienici, previa autorizzazione del personale di sorveglianza e lasciando sulla propria postazione **la scheda anagrafica che vi è stata consegnata e il documento di riconoscimento.**

Per la prova odierna non è possibile utilizzare appunti, libri, manuali, compendi, temari e/o altre tipologie di pubblicazioni.

Tale materiale dovrà essere posto sotto la vostra sedia e dovrà essere ritirato al termine della prova.

I telefoni cellulari dovranno essere spenti e privati della batteria. Nel caso di eventuali segnali emessi dall'apparecchio cellulare durante la prova (allarmi, sveglie, vibrazioni e quant'altro arrechti disturbo) sarete invitati ad allontanarvi dall'aula. L'allontanamento comporterà inderogabilmente l'esclusione dal concorso.

Vi è stato consegnato il seguente materiale:

- penna di colore nero;
- scheda anagrafica;
- una coppia di codici a barre adesivi;
- foglio istruzioni.

Seguendo le istruzioni che vi verranno fornite dallo speaker, dovrete:
- con la **penna di colore nero** che vi è stata consegnata, compilare la **scheda anagrafica** inserendo il tipo di documento, il n° del documento e la firma per esteso;

- dopo aver verificato che i due codici a barre adesivi non riportino abrasioni, apponetene **uno** sulla scheda anagrafica nell'apposito spazio (contenente la scritta "Spazio per l'applicazione dell'etichetta di codifica");

- la scheda anagrafica sarà ritirata dal personale addetto all'assistenza.

Per la prova preselettiva sono state predisposte tre batterie composte da 30 domande a risposta tripla vertenti sulle materie previste da bando.

Tre candidati volontariamente interverranno per estrarre una tra le serie di test.

Vi verrà quindi consegnata una busta sigillata, che **NON** dovrete aprire prima dell'autorizzazione all'apertura, a **pena di esclusione dalla prova.**

La busta conterrà:

- n° 1 **modulo risposte**, che NON dovrete rovinare;
- n° 1 **quaderno del candidato** contenente le domande a risposta tripla.

Una volta autorizzati all'apertura della busta:

- verificate che il modulo risposte non contenga alcuna macchia o altra anomalia;

- verificate che il **quaderno del candidato** consegnato sia corrispondente alla prova prescelta.

Fatte le verifiche richieste, apponetene l'**altro** codice a barre sul **modulo risposte** nell'apposito spazio (contenente la scritta "Spazio per l'applicazione dell'etichetta di codifica").

L'applicazione dell'etichetta di codifica in uno spazio diverso da quello indicato comporterà l'esclusione dalla prova.

Dopo il segnale di "VIA" dovrete leggere la domanda sul **quaderno del candidato** e rispondere sul **modulo risposte.**

La durata della prova è fissata in **30 minuti**, a partire dal segnale che sarà dato dallo speaker.

5 minuti prima del termine utile per la consegna vi sarà data ulteriore comunicazione.

Le risposte valide ai fini della valutazione saranno esclusivamente quelle riportate sul modulo risposte.

È consentito dare una sola risposta per ogni quesito, in quanto ogni domanda ha un'unica risposta esatta.

Il modulo risposta non dovrà essere firmato, siglato o avere segni di riconoscimento, pena l'annullamento della prova del candidato.

SI PRECISA CHE LA MANCATA CONSEGNA DEL MODULO RISPOSTE AL TERMINE DELLA PROVA RAPPRESENTA A TUTTI GLI EFFETTI LA RINUNCIA/ESCLUSIONE DAL CONCORSO.

Per eventuali appunti potete utilizzare il retro del quaderno test che dovrete comunque consegnare al termine della prova.

ESEMPIO DI RISPOSTA INDICATA CORRETTAMENTE

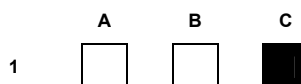

Siete invitati, pertanto, ad annerire accuratamente tutto il quadratino corrispondente alla risposta ritenuta esatta. Un parziale annerimento del quadratino potrebbe, infatti, pregiudicare la lettura delle risposte stesse, in fase di correzione automatizzata.

ESEMPI DI RISPOSTA INDICATE IN MANIERA ERRATA

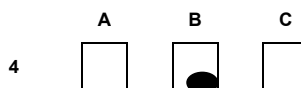
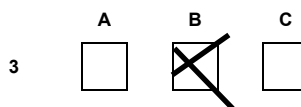
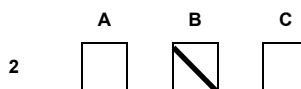

ESEMPIO DI RISPOSTA MULTIPLA – CONSIDERATA ERRATA



TERMINE DELLA PROVA - SEGNALE DI STOP

Lo "STOP" dello Speaker determinerà il termine della prova. Vi invitiamo a poggiare la penna e ad attendere il ritiro da parte della vigilanza.

ATTRIBUZIONE DEL PUNTEGGIO

Al termine della prova si procederà alla correzione degli elaborati secondo i seguenti criteri:

- **attribuzione di un punto (+1,00) per ogni risposta esatta;**
- **zero punti (0) per ogni risposta omessa;**
- **penalità di zero punti (0) per ogni risposta errata o multipla**

ESITO DELLA PROVA

Come previsto da bando, saranno ammessi alle prove scritte i candidati che, superata la prova preselettiva rispondendo almeno al 60% delle domande, si siano utilmente collocati nei primi 20 (venti) posti della relativa graduatoria formulata secondo l'ordine decrescente, nonché tutti coloro che hanno conseguito il medesimo punteggio dell'ultimo candidato ammesso.

Si ricorda che durante la prova è richiesto assoluto silenzio ed è assolutamente vietato collaborare.

Grazie e buon lavoro.