



COMUNE DI MOLFETTA
CITTÀ METROPOLITANA DI BARI

UFFICIO TECNICO

PIANO STRADE

**Progetto esecutivo manutenzione straordinaria
di strade e marciapiedi della città**

LOTTO n.2 STRADE BITUMATE

Responsabile Unico del Procedimento

Ing. Enzo Balducci

i tecnici

Ing. Luca Lucanie

geom. Damiano Binetti

p.i. Giuseppe Sgherza

Assistente al R.U.P.:

geom. Stefano Spaccavento

**DISCIPLINARE DI
SEGNALAMENTO**

PSC/F

L'assessore ai LL.PP.

Avv. Mariano Caputo

il Sindaco

Tommaso Minervini

**DISCIPLINARE
TECNICO PER IL
SEGNALAMENTO
TEMPORANEO DEI
LAVORI STRADALI**

(D.M. 10 luglio 2002)

OGGETTO: PROGETTO ESECUTIVO MANUTENZIONE STRAORDINARIA DI STRADE E MARCIAPIEDI DELLA CITTA'- LOTTO N.2 STRADE BITUMATE

COMMITTENTE: COMUNE DI MOLFETTA.

CANTIERE: STRADE COMUNALI , MOLFETTA (BA)

MOLFETTA, 14/09/2018

IL COORDINATORE DELLA SICUREZZA

(Geometra de Gennaro Michele)

per presa visione

IL COMMITTENTE

(_____)

Geometra de Gennaro Michele

Via Martiri di Via Fani
70056 Molfetta (Bari)
Tel.: 0809956326

"

LAVORO

(punto 2.1.2, lettera a, punto 1, Allegato XV del D.Lgs. 81/2008 e s.m.i.)

CARATTERISTICHE GENERALI DELL'OPERA:

Natura dell'Opera:	Opera Stradale
OGGETTO:	PROGETTO ESECUTIVO MANUNTENZIONE STRAORDINARIA DI STRADE E MARCIAPIEDI DELLA CITTA' LOTTO N.2 STRADE BITUMATE
Importo presunto dei Lavori:	3 `299 `904,54 euro
Numero imprese in cantiere:	1 (previsto)
Numero massimo di lavoratori:	6 (massimo presunto)
Entità presunta del lavoro:	1075 uomini/giorno
Data inizio lavori:	01/05/2019
Data fine lavori (presunta):	26/11/2019
Durata in giorni (presunta):	210

Dati del CANTIERE:

CAP:	70056
Città:	MOLFETTA (BA)

COMMITTENTI

DATI COMMITTENTE:

Ragione sociale: COMUNE MOLFETTA
CAP: 70056
Città: MOLFETTA (BA)

RESPONSABILI

(punto 2.1.2, lettera b, punto 1, Allegato XV del D.Lgs. 81/2008 e s.m.i.)

Progettista:

Nome e Cognome: Luca Lucanie
Qualifica: Ingegnere

Direttore dei Lavori:

Nome e Cognome: da Nominare

Responsabile dei Lavori:

Nome e Cognome: Vincenzo Balducci
Qualifica: Ingegnere
Indirizzo: Via Martiri di Via Fani
CAP: 70056
Città: Molfetta

Coordinatore Sicurezza in fase di progettazione:

Nome e Cognome: Michele De Gennaro
Qualifica: Geometra
Indirizzo: Via Martiri di Via Fani
CAP: 70056
Città: Molfetta

Coordinatore Sicurezza in fase di esecuzione:

Nome e Cognome: da nominare

IMPRESE

(punto 2.1.2, lettera b, punto 1, Allegato XV del D.Lgs. 81/2008 e s.m.i.)

La presente sezione del P.S.C., "piano di sicurezza e di coordinamento" è predisposta per essere necessariamente completata ed aggiornata, in particolare l'individuazione delle imprese e lavoratori autonomi sarà aggiornata in base all'appalto, agli eventuali subappalti ed alle opere effettivamente affidate alle diverse imprese. Allo stato attuale non è dato di sapere o di stimare il numero di imprese che opereranno, è però doveroso ipotizzare (anche ai fini della nomina del Coordinatore) che in cantiere saranno chiamate ad operare più imprese.

TAVOLE RAPPRESENTATIVE DEGLI SCHEMI SEGNALETICI TEMPORANEI

Le seguenti tavole rappresentative degli schemi segnaletici temporanei sono stata redatte ai sensi della normativa italiana vigente:

- **D.M. 10 luglio 2002**, "Disciplinare tecnico relativo agli schemi segnaletici, differenziati per categoria di strada, da adottare per il segnalamento temporaneo".

Premessa

Gli schemi di segnalamento appresso riportati sono organizzati secondo i criteri generali descritti dal succitato decreto ministeriale. Per la migliore leggibilità degli schemi, la rappresentazione grafica a volte non è in scala, ed il collocamento dei segnali deve comunque intendersi rispettoso dei principi generali di posizionamento e installazione (senza mai invadere le corsie o la parte di carreggiata residua destinata alla circolazione).

Nelle tavole non è mai riportata la "tabella lavori" obbligatoria, in prossimità delle testate dei cantieri, se gli stessi hanno durata superiore a 7 giorni lavorativi.

ELENCO SCHEMI DI SEGNALAMENTO:

- **Tavola schema 1**
- **Tavola schema 2** *PROGE*

Tavola schema 1

Cantiere di breve durata con deviazione di uno dei due sensi di marcia.



Tavola schema 2

Cantiere di lunga durata con deviazione di uno dei due sensi di marcia.

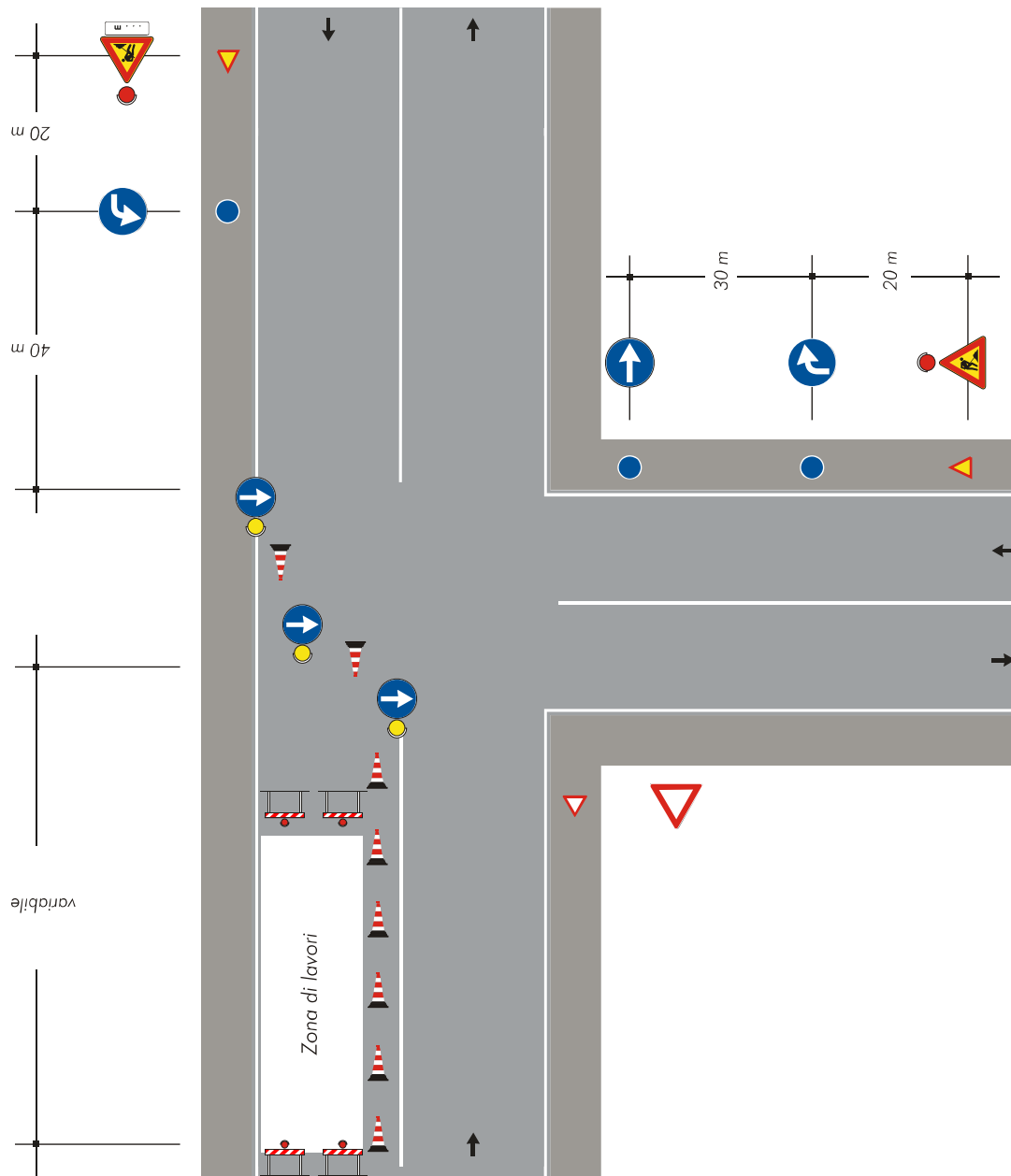