



**COMUNE DI MOLFETTA**  
**CITTÀ METROPOLITANA DI BARI**

---

**UFFICIO TECNICO**

**PIANO STRADE**

**Progetto esecutivo manutenzione straordinaria  
di strade e marciapiedi della città**

**LOTTO n.1 STRADE BITUMATE**

Responsabile Unico del Procedimento

Ing. Enzo Balducci

i tecnici

Ing. Luca Lucanie

geom. Damiano Binetti

p.i. Giuseppe Sgherza

Assistente al R.U.P.:

geom. Stefano Spaccavento

**DISCIPLINARE DI  
SEGNALAMENTO**

**PSC/F**

---

L'assessore ai LL.PP.

Avv. Mariano Caputo

il Sindaco

Tommaso Minervini

**DISCIPLINARE  
TECNICO PER IL  
SEGNALAMENTO  
TEMPORANEO DEI  
LAVORI STRADALI**

(D.M. 10 luglio 2002)

**OGGETTO:** Lavori stradali di rifacimento del manto d'usura delle strade pubbliche del Comune di Molfetta Lotto 1.  
**COMMITTENTE:** COMUNE DI MOLFETTA.  
**CANTIERE:** LOTTO 1 , MOLFETTA (BARI)

MOLFETTA,14/09/2018

**IL COORDINATORE DELLA SICUREZZA**

\_\_\_\_\_  
(geometra De Gennaro Michele)

*per presa visione*

**IL COMMITTENTE**

\_\_\_\_\_  
(Responsabile unico del procedimento Balducci Vincenzo)

**geometra De Gennaro Michele**

Via Martiri di Via Fani  
70056 Molfetta (Bari)  
Tel.:  
E-Mail:

# LAVORO

## CARATTERISTICHE GENERALI DELL'OPERA:

Natura dell'Opera: OGGETTO:	<b>Opera Stradale</b> <b>Lavori stradali di rifacimento del manto d'usura delle strade pubbliche del Comune di Molfetta Lotto 1.</b>
Importo presunto dei Lavori:	<b>3'280'000,09 euro</b>
Numero imprese in cantiere:	<b>1 (previsto)</b>
Numero massimo di lavoratori:	<b>10 (massimo presunto)</b>
Entità presunta del lavoro:	<b>3346 uomini/giorno</b>

## Dati del CANTIERE:

Indirizzo:	<b>LOTTO 1</b>
CAP:	<b>70056</b>
Città:	<b>MOLFETTA (BARI)</b>

# COMMITTENTI

## DATI COMMITTENTE:

Ragione sociale: **COMUNE DI MOLFETTA**  
Indirizzo: **VIA MARTIRI DI VIA FANI**  
CAP: **70056**  
Città: **MOLFETTA (BARI)**

## nella Persona di:

Nome e Cognome: **Vincenzo Balducci**  
Qualifica: **Responsabile unico del procedimento**  
Indirizzo: **Via Martiri di Via Fani**  
CAP: **70056**  
Città: **Molfetta (Bari)**

# RESPONSABILI

## Progettista:

Nome e Cognome: **Luca Lucanie**  
Qualifica: **Ingegnere**  
Indirizzo: **Via Martiri di Via Fani**  
CAP: **70056**  
Città: **Molfetta (Bari)**

## Direttore dei Lavori:

Nome e Cognome: **Vincenzo Balducci**  
Qualifica: **Responsabile unico del procedimento**  
Indirizzo: **Via Martiri di Via Fani**  
CAP: **70056**  
Città: **molfetta (70056)**

## Coordinatore Sicurezza in fase di progettazione:

Nome e Cognome: **Michele De Gennaro**  
Qualifica: **geometra**  
Indirizzo: **Via Martiri di Via Fani**  
CAP: **70056**  
Città: **Molfetta (Bari)**

# IMPRESA

## DATI IMPRESA:

---

Impresa:

**Impresa affidataria**

Ragione sociale:

**NON ANCORA INDIVIDUATA**

# TAVOLE RAPPRESENTATIVE DEGLI SCHEMI SEGNALETICI TEMPORANEI

Le seguenti tavole rappresentative degli schemi segnaletici temporanei sono stata redatte ai sensi della normativa italiana vigente:

- **D.M. 10 luglio 2002**, "Disciplinare tecnico relativo agli schemi segnaletici, differenziati per categoria di strada, da adottare per il segnalamento temporaneo".

## Premessa

Gli schemi di segnalamento appresso riportati sono organizzati secondo i criteri generali descritti dal succitato decreto ministeriale. Per la migliore leggibilità degli schemi, la rappresentazione grafica a volte non è in scala, ed il collocamento dei segnali deve comunque intendersi rispettoso dei principi generali di posizionamento e installazione (senza mai invadere le corsie o la parte di carreggiata residua destinata alla circolazione).

Nelle tavole non è mai riportata la "tabella lavori" obbligatoria, in prossimità delle testate dei cantieri, se gli stessi hanno durata superiore a 7 giorni lavorativi.

## ELENCO SCHEMI DI SEGNALAMENTO:

- **Tavola schema 1**
- **Tavola schema 2**

# Tavola schema 1

Cantiere di breve durata con deviazione di uno dei due sensi di marcia.

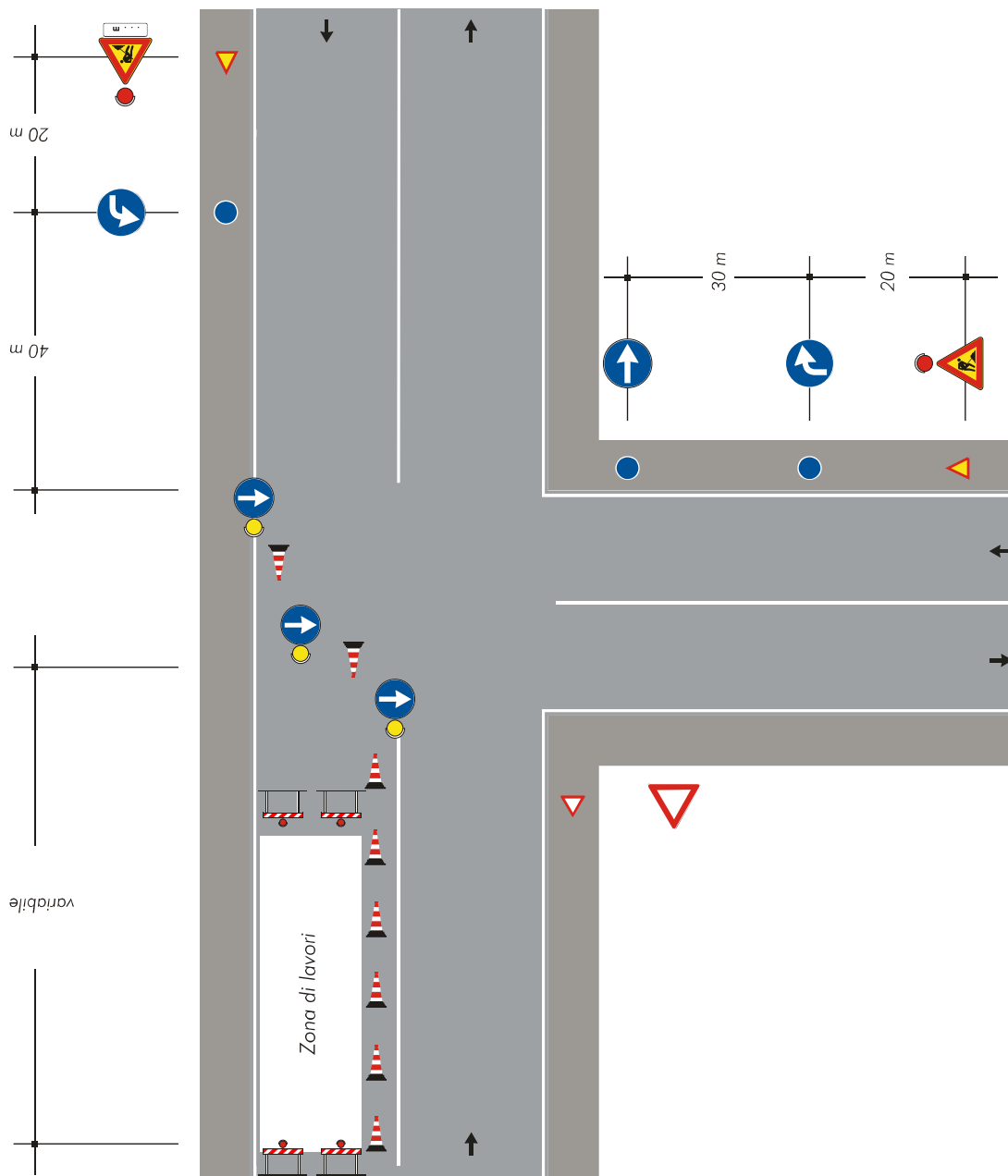



## Tavola schema 2

Cantiere di lunga durata con deviazione di uno dei due sensi di marcia.

